



広報

あやがわ

10

2016
No.126



滝宮の念仏踊とあやがわ サマーフェスティバルの花火

(関連記事15ページ掲載)

今月の主な内容

- 2 退職後の健康保険の手続き
- 3 国民健康保険税等の軽減
- 6 住まいの耐震化補助申請受付中
- 8 えがおていきいき
- 13 まちの話題
- 16 お知らせ
- 25 まちのカレンダーいろいろ

退職後の健康保険の手続きについて

お勤め先を退職して、無保険のままになると、いざ病気になったときに困ります。忘れずに手続きをしましょう。

お勤め先を退職した後に加入する健康保険は、多くの場合、次のいずれかを選択することになります。

① お勤め先の健康保険の任意継続へ加入する

元のお勤め先等に申請すると、条件を満たせば、最長2年間加入できます。
申請期間がありますので、早めの決断が必要です。

② 家族の加入している健康保険の被扶養者となる

家族のお勤め先等に申請すると、条件を満たせば、加入できます。

③ 国民健康保険に加入する

上記の①と②のどれにも該当しない場合には、国民健康保険に加入します。
通常、退職日の翌日が健康保険の喪失日になり、その喪失日が国保の加入日になります。



国民健康保険に加入する場合の手続き方法

国民健康保険を選択した場合に必要なものについてご説明します。

必要なもの

○退職時に加入していた健康保険の被保険者資格喪失証明書

(任意継続や被扶養者の健康保険を選択していた場合には、その被保険者資格喪失証明書)

○印かん

○本人確認ができる書類(運転免許証やパスポート等)



退職後のその他の手続きについて

・国民年金関係

退職者本人やその被扶養者の配偶者が60歳未満の場合には、上記の①～③(②の配偶者の被扶養者になる場合を除く)のいずれを選択する場合でも、厚生年金から国民年金への切り替えの手続きが必要です。**厚生年金保険被保険者資格喪失証明書**(上記の国保加入時に添付する証明書と同じものでも可)と**印かん**、**年金手帳**があれば手続きができます。

・医療費受給資格者証関係

子ども医療・ひとり親医療・障害者医療の対象者は、お持ちの受給資格者証の保険証の番号を変更する必要がありますので、対象者が上記の①や②に該当する場合には、その**加入後の保険証と印かん**と**既にお持ちの受給資格者証**をご持参ください。③の場合には、国保加入時に同時に手続きができます。

国民健康保険・国民年金・医療費受給資格者証に関する届出先 保険年金課 または 綾上支所

問い合わせ先▶ 役場保険年金課 ☎876-1593

非自発的失業者に係る国民健康保険税等の軽減について

平成22年4月から、倒産・解雇などにより離職された方や雇い止めなどにより離職された方を対象に国民健康保険税（以下「国保税」といいます）を軽減する制度が始まりました。

対象者

失業時点で65歳未満であって、次の失業等給付を受ける方が対象となります。

1. 雇用保険の特定受給資格者（例：倒産・解雇などによる離職）
2. 雇用保険の特定理由離職者（例：雇い止めなどによる離職）

なお、離職理由によっては対象外になる場合もあります。雇用保険受給資格者証の第1面「離職理由」欄または「離職年月日 理由」欄に下記のコードが記載されている方が対象になります。

特定受給資格者 11・12・21・22・31・32

特定理由離職者 23・33・34

軽減措置の内容

1. 国保税は、前年（1月1日～12月31日）の所得などにより算定されます。職に就いていた前年の給与所得で国保税額を算定すると、多くの場合、高額になります。前年の給与所得を100分の30として算定することにより、国保税の軽減を図ります。
2. 高額療養費等の所得区分についても、給与所得を100分の30として算定します。

軽減期間

離職の翌日から翌年度末までの期間です。国保税は4月1日から3月31日まで、高額療養費等の所得区分は8月1日から7月31日までを年度としております。

申請に必要なもの

- ・雇用保険受給資格者証
- ・印かん
- ・離職した方の国民健康保険被保険者証

届出先

保険年金課 または 綾上支所



問い合わせ先▶ 役場保険年金課 電話876-1593

柔道整復（整骨院・接骨院）の正しいかかり方

香川県後期高齢者医療広域連合では、将来にわたって安定的に高齢者医療を支えていくために医療費の適正化・効率化を進めるさまざまな取り組みを行っています。

その中で今回は、保険給付の療養費のうち柔道整復（接骨院・整骨院）の正しいかかり方についてお知らせします。整骨院・接骨院の看板にはよく「保険取扱い」とありますが、これは「後期高齢者医療制度で受診できる負傷のみが対象となります」という意味です。下の対象となる場合をよく確かめて、柔道整復（整骨院・接骨院）にかかりましょう。

*すべての施術が対象となるわけではありませんのでご注意ください。

対象となる場合	対象とならない場合
<ul style="list-style-type: none">◆捻挫、打撲（転んだ、すべった、ひねったくじいた、寝違えたなどの原因がある痛み）◆挫傷（筋肉、すじを痛めた、肉離れ等）◆骨折、脱臼、不全骨折（折れた、ひびが入った、関節が抜けたなど） <p>*骨折や脱臼については医師の同意が必要です。</p>	<ul style="list-style-type: none">◆日常生活による単なる疲労や肩こり◆スポーツなどによる筋肉疲労、筋肉痛◆慰安目的のあん摩・マッサージ代わり◆脳疾患後遺症、神経痛、リウマチ、関節炎などの慢性病からくる痛みやしびれ◆症状の改善が見られない長期の施術◆外科、整形外科等で治療中の部位

整骨院・接骨院にかかるときは…

①負傷の原因を正しく伝える

外傷性の負傷でない場合、労災保険（通勤途中、勤務中の怪我）に該当する場合、交通事故などの第三者行為による怪我の場合は、広域連合にご連絡ください。

②委任欄への署名・捺印は自分です

柔道整復施術療養費支給申請書の内容を必ず確認して、療養費支給申請書の「委任欄」に自分で署名・捺印してください。白紙の申請書にサインしたり、印鑑を渡してしまうのは間違いや不正のもとになります。なお、住所は後日、広域連合から問い合わせ（照会）することがあったとき必要となりますので、正確に記入してください。

③領収書をもらう

平成22年9月より領収書の発行が義務化されました。また、希望すれば明細書をもらうこともできます。（有料の場合があります）領収書は必ず受け取って大切に保管してください。

問い合わせ先 ▼

香川県後期高齢者医療広域連合事務局 ☎811-1866



平成29年度 保育所・幼稚園・認定こども園 入所（園）申込について

平成29年度の入所（園）申込受付の日程は

11月15日（火）～16日（水）の予定です。

詳しい内容については11月号の「平成29年度保育所・幼稚園・認定こども園入所（園）申込の案内」でお知らせします。

問い合わせ先▼

役場子育て支援課 ☎876-6510



ミニ運動会のご案内

子育て支援センター「にじ」 10月4日（火） 10:00～
昭和認定こども園 遊戯室

南原児童館「ひよこ広場」 10月28日（金） 10:00～
綾南農村環境改善センター 多目的ホール

10月4日に子育て支援センター「にじ」、10月28日に南原児童館「ひよこ広場」主催のミニ運動会が開催されます。毎年子どもたちが、保護者の皆様と一緒にかけっこ（はいはい）や体操、玉入れなどに参加し、楽しい時間をすごしています。

保育所・幼稚園・こども園に入園していないお友だち、里帰りで綾川町に帰ってきているお友だちも、ぜひ子育て支援センター「にじ」（昭和認定こども園）、南原児童館「ひよこ広場」に遊びに来てください。待っています。

運動会への参加を希望される方は、下記連絡先へお申込みください。

問い合わせ・申込先▼

子育て支援センター「にじ」 ☎ 877-2226
南原児童館「ひよこ広場」 ☎ 876-1934



住まいの耐震化 補助申請受付中!

～あなたやご家族を守るため、住宅の耐震対策を実施しませんか～

対 象 者	・住宅の所有者または所有者の承諾を得た方
対 象 住 宅	① 昭和56年5月31日以前に建てられた一戸建て住宅、長屋建て住宅 ※枠組壁工法・丸太組工法の住宅は除く ② 建築基準法の規定に基づく違反がないこと
補助の内容	①耐震診断 (補助金の額)＝耐震診断に要した費用×9/10 【※9万円を上限】 ②耐震改修工事 (補助金の額)＝耐震改修工事に要した費用と90万円を比べて いずれか少ない額 ③ 簡易な耐震改修工事 (補助金の額)＝簡易耐震改修工事に要した費用と50万円を 比べていずれか少ない額 ④ 耐震シェルター・ベッド設置工事 (補助金の額)＝耐震シェルター等購入・設置費用と20万円を比べて いずれか少ない額

注意事項 交付決定前に契約を行った場合は、補助を受けることができません。
上記のほかにも要件等があります。まずは、下記へお問い合わせください。

問い合わせ先▶ 役場建設課 ☎876-5280



農地の借受希望者を募集します

公益財団法人香川県農地機構では、農地の有効活用を推進するため、農地を借り受けて、新規就農や規模拡大、農地の集約化を目指す農業者等に貸し付けする業務を行っています。

10月は、農地の借受希望者の募集月間となっておりますので、希望される方は下記までご相談ください。また、農地を貸していただける方も募集しています。

国や県から様々な支援策が出されており、農地貸借を行うチャンスですので、ぜひご活用ください。

受け手募集

香川県農地機構

を活用して経営の規模拡大と安定化を進めましょう!

農地借受の流れ

1. 農地借受希望者の募集
2. 農地借受希望者の審査
3. 農地借受希望者の選定
4. 農地借受希望者の契約

募集期間

※1期 平成28年 4月1日(金)～5月6日(金)
※2期 平成28年 7月1日(金)～8月1日(金)
※3期 平成28年 10月3日(月)～11月4日(金)
※4期 平成29年 1月4日(金)～2月3日(金)

募集方法

農地の借受希望者は、香川県農地機構に申し込みます。申込書の提出は、香川県の農地機構に提出します。申込書の提出は、香川県の農地機構に提出します。申込書の提出は、香川県の農地機構に提出します。

相談窓口・お問い合わせ先 ▶ 各支庁の農政主幹又は農業委員会 / 公益財団法人 香川県農地機構
香川県高松市松島町 1-1-2 ☎087-831-3211 FAX 087-831-0805

問い合わせ先▶ 農業委員会 ☎876-5283
公益財団法人 香川県農地機構 ☎831-3211

追加募集 綾川町合併10周年記念PR事業補助金

綾川町合併10周年を記念して綾川町をPRする事業を自主的に行う者に対し、予算の範囲内で綾川町合併10周年記念PR事業補助金を交付します。

（補助対象者）

- (1) 県内に住んでいる個人
- (2) 事業所及び団体
- (3) その他、著しく町の活性化を図ると町長が認めた事業を提案した者。

（補助対象事業）

平成28年10月20日から平成29年3月31日までの間に実施する取組やイベント等のうち、綾川町合併10周年記念事業の冠を付して行う次の各号のいずれかに該当する事業。

- (1) ふるさとの愛着を高める新規事業
- (2) 本町の魅力を町外に発信できる新規事業
- (3) 既存事業で、広く町民が参加できる事業

（補助金の額）

1事業あたり10万円以内。

ただし、以下の経費は除く。

- (1) 反省会、慰労会等の飲食に要する経費
- (2) 申請団体の日常的な運営費
- (3) 備品購入及び建物等の施設に要する経費

（対象事業の選考）

- ・ 事業を行うものは、綾川町合併10周年記念PR事業補助金交付申請書に事業計画書、収支予算書等の関係書類を提出。
- ・ 申請のあった事業の選考は、綾川町合併10周年記念事業審査会により審査し、全体で10事業を選定する。
- ・ 選考の締め切り 10月11日（火）
- ・ 審査会 10月17日（月）
- ・ 交付決定 10月20日（木）

問い合わせ先▼

役場総務課 ☎876-1906

山田下・羽床上・牛川地区の水道検針員募集

山田下・羽床上・牛川地区の検針員を募集しています。

応募された方は登録名簿に登載して面接を行い、新規受託者を決定し、委託契約を締結します。

○応募資格

検針事務に適していると認められる人

○委託内容

検針電卓を使用して各戸を回っての検針事務及び、検針に伴う附帯事務

担当地区によりますが、月200～700戸程度で、毎月同じ順路で同じ戸数を回ります。

毎月決まった日に数日～1週間程度です。

○委託金額

1戸あたり80円

○応募方法

開庁日に水道課（綾南浄水場内）へ履歴書を持参の上、登録申込書に記入

○応募にあたっての注意

検針用作業服は支給しますが、検針の移動に使う車両（自転車・バイク等）は持ち込みになります。

○問い合わせ先

詳しい内容はホームページまたは役場水道課 ☎876-2658 綾川町北1132番地6

お気軽にお問い合わせください。

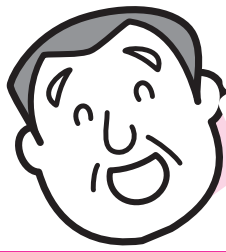

えがおでいきいき

10月



◎国保総合保健施設の「えがお」や「いきいきセンター」で開催される健康づくりの教室を紹介します。

健康生活応援！

いきいきセミナーのご案内

10月13日(木)

13:30~15:00

場所:いきいきセンター元氣ルーム

内容: **特定健診結果説明会**

講師: 綾川町保健師

今年の特定健診は、受診されましたか？
健診結果には、何気なく繰り返してきた生活習慣病の結果が表れます。自覚症状のない生活習慣病を予防できるのは健診だけです。
年に1回は必ず受診し、結果もチェックしましょう！
結果の見方をご説明します。健診結果を持ってご参加ください。

★お申し込みは不要です。当日、直接会場へお越しください。

問い合わせ先▶え が お 876-2525
いきいきセンター 878-2212

ピンク△運動実施中!

自分の
歯ぐきを
見てみ
よう!



健康な歯ぐきはピンク色で引き締まった三角形です。



不健康な歯ぐきは赤く腫れてブヨブヨしています。

自分に合ったお口のお手入れ方法を知りたい方や相談がある方、是非ご予約ください。
歯科医師・歯科衛生士が個別に対応いたします。

お口の健康相談のお知らせ

最近歯ぐきが下がってきたかも…、
口の中が乾いて困っている…など、
お口のお悩みはありませんか？



【お口の健康相談】

- ◆日時: 10月6日(木)または10月26日(水)
13:30~15:30
- ◆場所: いきいきセンター ◆費用: 無料
- ◆申込み: 876-2525 (えがお)
878-2212 (いきいきセンター)

1人30分
予約制

バスへの乗り降りが難しい方の肺がん(結核)検診

10月21日(金) 午前10時~
えがお(陶病院隣) 2階 **予約制**

バスに乗ることが難しい方、車椅子などに座ることはできても立ってレントゲンを撮ることが難しい方はぜひご利用ください。 **費用 無料 申込み 876-2525**



町指定医療機関での検診は**10月31日までです!!**

※**滝宮総合病院の乳がん・子宮頸がん検診**は予約が必要です。 **申込み 876-2245**

10月1日から インフルエンザ予防接種が開始されます

平成28年10月～平成29年3月シーズンのインフルエンザワクチンのお知らせです

65歳以上のインフルエンザ予防接種(定期接種)のお知らせ

- 綾川町に住所を有する65歳以上の方が、インフルエンザ予防接種を希望する場合は、予防接種法B類定期接種の対象者として接種を受けることができます。
- 対象者には、役場からインフルエンザ予防接種予診票を発送いたします。
- 65歳以上の方は、一部公費負担（自己負担1,000円）で年1回の接種が可能です。
- 接種期間は**平成28年10月1日～**平成29年3月末日です。
- 4価ワクチンの接種となります。
- 実施要綱により**生活保護世帯及び町民税非課税世帯**の対象者は**自己負担が免除**されます。自己負担免除を希望される方は、**役場健康福祉課、又は支所窓口へ認印をご持参の上申請し、「町民税 課税状況の確認票」の交付**を受けてください。

子どもインフルエンザ予防接種(任意接種)費用一部助成事業開始のお知らせ

- 綾川町に住所を有する生後6ヵ月～中学3年生までの方が、**町内指定医療機関**でインフルエンザ予防接種を受ける場合、1回につき1,500円助成します。
- 医療機関窓口で、町助成額1,500円を差し引いた額をお支払いください。接種費用は医療機関により異なりますので、直接医療機関にお問い合わせください。指定医療機関以外での接種は全額自己負担になります。
- 接種回数は、13歳未満2回、13歳以上1回です。
- 接種期間は**平成28年10月1日～**平成29年3月末日です。
- 予診票は、町内指定医療機関に置いてあります。
- 子どものインフルエンザ予防接種は法律上の義務（定期接種）ではなく、任意接種です。保護者の方が判断の上、接種を受けられるようお願いします。

**インフルエンザワクチンの予防効果は接種後2週から5ヵ月程度とされています。
年内の接種をお勧めします。**

■ 綾川町内指定医療機関

(接種についての質問は希望する医療機関にお問い合わせ下さい)

医療機関名 (備考)	電話番号	医療機関名 (備考)	電話番号
西クリニック	877-2221	松本内科胃腸科医院	877-0520
山下整形外科医院	877-2272	うきた整形外科(65歳以上のみ実施)	876-5000
三宅医院	876-0125	綾川クリニック	876-5151
溝渕クリニック	876-0056	よしだ内科消化器科医院	876-5110
さくらづか吉田クリニック	870-8000	桑島医院	878-2005
綾上診療所	878-2002	滝宮総合病院	876-1145
羽床上診療所	878-1483	陶病院	876-1185
枋所巡回診療所	878-2071		

インフルエンザについてのご相談、お問い合わせ▼

えがお ☎876-2525 いきいきセンター ☎878-2212

マダニからの感染症に気をつけましょう！

ダニ類の中には「ウイルス」や「リケッチア」という病原体をもっているマダニがいます。次の疾患は、香川県で発生が確認されているマダニが媒介する感染症です。



◆重症熱性血小板減少症候群（SFTS）

2011年にはじめて特定されたSFTSウイルスに感染することにより引き起こされる病気で、咬まれてから6日～2週間後に、発熱（38度以上）、食欲低下、吐き気、おう吐、腹痛、下痢などの症状がでます。時に、意識障害やけいれんなど、重症化して死亡する例もあります。

◆日本紅斑熱

日本紅斑熱リケッチアに感染することにより引き起こされる病気で、咬まれてから2日～8日後に身体がだるい、高熱（39～40度以上）、発疹などの症状がでます。

マダニは、山林、草地などに生息している他、公園、田や畑などでも注意が必要です。特に、春から秋にかけて活動が盛んです。マダニが生息する場所に立ち入る時は、咬まらない工夫をしましょう。

- ◆ 山野の他、公園、田や畑にもマダニがいることがあります。剪定や草取り等の際には注意してください。
- ◆ 長袖、長ズボン、足を完全に覆う靴、帽子、手袋を着用、首筋にはタオルを巻くなど、肌の露出を少なくしましょう。
- ◆ 肌が出る部分は、防虫スプレーを噴霧しましょう。
- ◆ 地面に直接寝転んだり、腰を下ろしたりしないようにしましょう。
- ◆ 屋外活動後は、シャワーや入浴で、マダニが付いていないかチェックしましょう。
- ◆ やぶ等で、犬や猫などの動物にマダニが付くことがあります。ダニ駆除薬もありますので獣医師にご相談ください。

☆もしマダニに咬まれたら？

マダニに咬まれても、痛みやかゆみはあまりなく、気づかないことが多いようです。

屋外活動後の着替え時などに、体にマダニが吸着していないかどうか確認してください。吸血中のマダニに気がついた際は、できるだけ医療機関で処置してもらいましょう。

無理に引き抜くとマダニの一部が皮膚の中に残る場合があります。

マダニに咬まれた後、1～2週間に発熱・発疹等の症状が出た場合は、医療機関を受診し、マダニに咬まれたことを教えてください。

香川県健康福祉部薬務感染症対策課 ☎832-3304

香川県感染症情報 <http://www.pref.kagawa.jp/yakumukansen/kansenjyouhou.htm>

あやがわ

けんこう
健幸チャレンジ

運動編

運動やっ10まいイベント



「手軽にできて効果があり！」
のヒントをお教えします。
お子さんから高齢者まで
体験できる内容です。
ご家族そろっておこし下さい！

「やっ^{てん}10まい」の「10」は「10分」の「10」を意味します。そして、「運動やっ^{てん}10まい！」とは、
「10分でもいいから運動をやってみよう！」を意味します。みんなでやってみましょう！

【開催日】平成28年10月8日（土）

【開催場所】綾川町総合運動公園

陸上競技場

（雨天時：体育館）

【開催時間】9:30～12:00

【参加費】無料！

【持ち物】動きやすい服装
汗ふきタオル
お茶等水分補給できる飲物
（雨天時：あれば体育館シューズ）

【講師】健康運動指導士
阿部 純也 先生

スケジュール

時間	内 容
9:30～	オープニング
9:40～ 10:10	正しいラジオ体操を おぼえましょう
10:20～ 11:10	正しいウォーキングで体力 アップ（競技場内を歩きます） ゆう6うどん体操で足腰の筋 力アップ
11:20～ 12:00	リズム体操 こどもから大人まで リズムに合わせて楽し く体をうごかそう！

体験コーナー

開催時間中いつでも体験できます

①ほっとか連とこ100歳体操

昨年度からスタートして現在町内20ヶ所
（約200人）に広がっています。
イスに座りおもりを使って足腰
の筋肉を鍛えます。歌にあわせ
てゆっくりと行うので気軽にで
きる体操です。

健康
長寿

②ロコモ・チェック

「ロコモ」とは運動器（骨・関節・筋肉な
ど）に障害がおこり、「立つ」「歩く」機能
が低下した状態をいい、進行すると日常生
活にも支障がでてきます。年齢に関係なく
誰にでもロコモの可能性がありま。一度
チェックしてみませんか？

どの時間からでも参加OKです。
駐車場の混雑も考えられます。
なるべく乗り合わせでお越し下さい。

問い合わせ先▶ えがお ☎876-2525

健康コラム Vol.126

運動のススメ再び

みなさんこんにちは、綾上診
療所十枝です。今年の夏から秋
にかけては高校野球から、オリ
ンピックやパラリンピックとテ
レビでスポーツ観戦を楽しんだ
方が多いのではないのでしょうか？
大舞台でスポーツをする選手た
ちには勝ち負けや記録を競うと
いう大きなストレスがかかるの
と思いますが、普通に日常生活を
送っている私たちがからだを動
かすことはストレス解消の意味
でもとても大切なことです。こ
れまでも適度な運動は、生活習
慣病予防にとっても大切だとい
うことを何度も書いてきました。
今回、運動することは痛みの解
消にもとても大切だということ
について書いてみます。

ここまで読んで、「運動する
から痛くなるのに運動で痛みが
解消するなんて」と思われた方
もおられるでしょう。「痛くて
動かせないから運動なんかでき
ない」とおっしゃる方もおられ
るでしょう。確かにそのとおり
なのですが、研究によれば、運
動する習慣がある人のほうが痛
みを感じにくいという傾向があ
るそうです。実は痛みというの
は、痛みの原因となるような刺
激があると、痛みを伝える神経
が手や足などから脊髄を通して
脳に信号を伝え、その信号を受
け取った脳が痛みを感じるとい

う仕組みになっています。その
一方で脳からは痛みを抑える神
経が脊髄にのびていて、脊髄の
神経をコントロールすることで
手足から来る痛みの信号が脳に
伝わりにくいように制御してい
ます。痛みというのには伝える神
経と抑制する神経のバランスで
強くなったり弱くなったりする
のです。

こうした、痛みを認識する仕
組みに影響を与えるのが運動で
す。運動すると脳内ホルヒネと
呼ばれる、痛みを抑制する物質
が脳内に増えることが分かって
いますし、痛みを抑える神経の
動きが活発になることが分かっ
ています。痛みを抑える神経の
活動を活発にするための運動は
何でも構いません。いちばん簡
単なものはウォーキングです。
少しぐらいの痛みがあっても気
軽に楽しくとりくめるような運
動を続けることが生活習慣病の
予防にもつながり、痛みのコン
トロールにもつながり、心の健
康にもつながります。スポー
ツの秋です。気持ちよく
体を動かして痛みとも上
手におつきあいしていき
ましょう。

綾上診療所

十枝めぐみ

このコーナーに関するお尋ねは

TEL 878-2002

FAX 878-2216

どうぞ

行事のお知らせ

介護のための

安心広場

と き 10月19日(水)
13:30~15:30

ところ 国保総合保健施設 えがお

内容 『健口を保つ(唾液の話とお口のマッサージ)』

講師 青木まゆみ 歯科衛生士

介護の気になることや知りたいこと
気軽に聞いてみよう。



地域包括支援センター便り

介護や高齢者の生活に関するご相談は
地域包括支援センターへどうぞお気軽に
☎ 876-1002

どなたでも気軽にお立ち寄り下さい。

いっぷく広場

10月の
予定は

10月14日(金) 9:30~11:30

「いきいきセンター」

10月28日(金) 9:30~11:30

「えがお」

【認知症相談】の
お知らせ

日 時 10月12日(水) 午後2時~4時(予約制)

場 所 溝渕クリニック心療内科

相談ご希望の方は事前に地域包括支援センターまでご連絡ください。



わたしたち認知症サポーター講座を受講しました

みなさん、認知症ケアパス*をご存知ですか？綾川町は「認知症でもだいじょうぶな町に」をスローガンに、なじみの地域での支えあいの輪・和・話が町全体に広がるよう、認知症サポーターの養成を推進しています。養成講座開催希望の方は下記までお電話ください。

みなさんもサポーターになってくださいな



滝宮郵便局のみなさん

ほっと歓事業の協力機関にもなっています(町内全ての郵便局)。



滝宮郵便局ではお年寄りのお客さんも多く、認知症がある方でも局員の適切なコミュニケーションによって、より安心して利用できることにつながればと思い、局員全員が受講しました。

アンケートより

- 窓口の対応の際、ちょっとしたことで気をつけてできることをやってみようと思いました。
- 他人事ではないので、これからも勉強していきたい。



図書館の利用者の中には高齢の方もいらっしゃいます。高齢社会となった今、認知症についての知識や適切な対応を学ぶことが必要と思い、職員全員が受講しました。

アンケートより

- 住みやすい環境づくりができれば良いと思うだけでなく、行動できるようにしたいです。
- 周囲の理解と支援で症状も軽くなることが分かりました。本人も辛いことが分かり、周りの人が優しく支えてあげることが大切だと思いました。

生涯学習センターのみなさん



*認知症ケアパスとは、認知症になっても安心して住み慣れた地域で暮らしていくための道筋を示したものです。役場健康福祉課、地域包括支援センター(えがお内)、いきいきセンター、また役場ホームページ内にあります。

ご利用
ください



ほっと歓事業の見守り協力員 募集中！
出前講座も好評の「認知症サポーター養成講座」 受付中！

問い合わせ・申込先▶ 地域包括支援センター ☎876-1002

姉妹町 北海道秩父別町を訪問しました

7/26 ~ 7/29

綾川町から9名の親善交流団が姉妹町である秩父別町を訪問しました。ミニトマトの収穫やそば打ち体験、施設見学等を通じて、両町の児童生徒が交流を深めました。



地域のために、長年の功績に感謝

7/28

町長応接室において、6月30日に人権擁護委員の任期を満了された西山義博氏（粉所地区）に法務大臣感謝状が贈られました。

西山氏は、平成22年7月から2期・6年間に渡って人権擁護委員を務め、人権啓発活動や地域のみなさんの悩みを解決すべく人権相談員としてアドバイスをされてきました。また、人権教室・人権の花活動などを通じて気づき・思いやりの大切さを子どもたちに伝えていただきました。今回は、その功績が評価され、表彰されたものです。

西山氏は「多くのことを学ばさせていただき、皆さんに支えられて活動をおこなうことができました。本当に感謝しています。」と話されました。

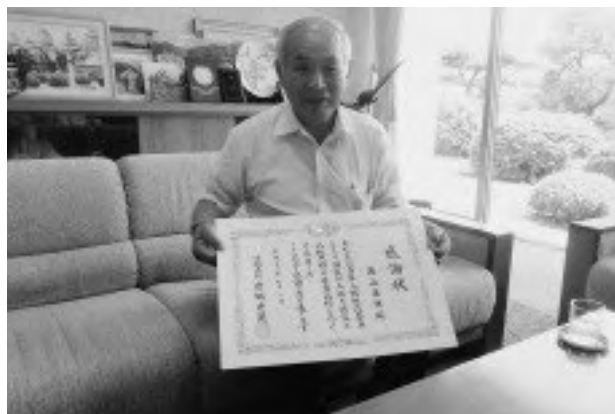

電気安全啓発キャラバン隊訪問

8/4 8月の電気使用安全月間に合わせて、香川県電気工事業工業組合滝宮支部で構成する電気安全啓発キャラバン隊が綾川町を訪れました。

電気安全啓発キャラバンは、感電事故の発生率が高いとされる8月に毎年実施し、電気使用の安全に対する知識の普及啓発に努めています。



インターハイ優勝報告

8/4 7/30～8/3にかけて中国地方にて開催されました『平成28年度全国高等学校総合体育大会（2016情熱疾走 中国総体）』ホッケー競技において、川原菜月さん（綾南中学校卒業→福井県立丹生高等学校1年）が全国制覇を果たし、その報告のため藤井町長を表敬訪問しました。

川原さんは、「多くの方に応援していただき、インターハイで優勝することができました。これからも全国大会で活躍できるようがんばりたいです。」と力強く抱負を語りました。



全日本中学校選手権大会出場おめでとう！

8/4 綾南中学校ホッケー選手団
綾南中学校3年谷本紗菜さん 藤井町長を表敬訪問しました

・綾南中学校ホッケー選手団（男子6名・女子6名）が、第3回四国中学生ホッケー選手権大会の優勝報告とJOCジュニアオリンピックカップ第46回全日本中学生ホッケー選手権大会（8/19～8/22・秋田県）での活躍を誓いました。

・綾南中学校3年生谷本紗菜さんが100mハードル香川県中学校総合体育大会で優勝の報告と第48回全日本中学校陸上競技選手権大会（8/21～8/24・長野県松本市）での活躍を誓いました。



滝宮の念仏踊奉納

8/25

滝宮神社と滝宮公民館にて、国の重要無形民俗文化財に指定されている「滝宮の念仏踊」が奉納されました。

今年の踊組は、羽床下組・小野組・北村組で、「ナムアミドーヤ」という念仏が重なり合う中、壮厳な舞を披露し、五穀豊穡を祈願し奉納しました。滝宮の念仏踊は仁和4年（888年）の大旱ばつの時、讃岐国司だった菅原道真が降雨を祈ると雨が降り、農民が喜んで舞ったのが始まりとされています。



綾川町合併10周年記念 第10回あやがわサマーフェスティバル

8/28

綾川町ふれあい運動公園にて、第10回あやがわサマーフェスティバルが開催されました。

会場は多くの来場者で賑わいをみせ、フィナーレは1600発の太迫力の花火が夜空を彩りました。



10月1日から 赤い羽根共同募金運動が始まります。 あたたかいご支援とご協力をお願いします。

「じぶんの町を良くするしくみ」

赤い羽根共同募金運動は今年で創設70周年を迎えた歴史と実績のある全国的な募金運動です。毎年10月1日から12月31日までの3ヶ月間、呼びかけを行います。

綾川町の目標額は、4,488,000円です。皆さまにお願いしたい募金額は、一世帯あたり600円です。

[内訳]

・広域目標額 1,754,000円（県内施設・団体へ助成）

・地域目標額 2,734,000円（町内で活動している団体へ助成）

身体障害者協会 老人クラブ連合会 ひとり親家庭交流会 いちえの会

心身障害児・者父母の会 いずみの会 介護予防サポーターの会

NPO法人綾の家 社会福祉協議会 以上9団体12事業

ご理解の上、ご協力をよろしくお願い申し上げます。



綾川町社会福祉協議会の年会費のお願い

社会福祉協議会の年会費は200円です。共同募金と併せてご協力をお願いします。

共同募金と年会費を合わせて800円を10月31日までに香川県農業協同組合の綾川町内各支店、町役場会計室でお振込みいただくか、梅の里社会福祉センターへご持参くださいますようお願い申し上げます。

問い合わせ先▼

社会福祉法人 綾川町社会福祉協議会 事務局 ☎876-4221

10月は「里親を求める運動」月間です。 里親制度を知っていますか～温かい家庭を子どもに～

さまざまな事情により保護者の下で生活できない子どもたちが、家庭的な環境で健やかに成長するために、里親制度があります。

里親には、子どもが親元に帰るまでの一定期間や自立するまでの期間を養育する「養育里親」（養育期間は子どもにとっての必要な期間で数日程度と短い場合もあれば、十数年と長期にわたる場合もあります。）や養子縁組により養親となることを希望する「養子縁組里親」等があります。

里親になるには特別な資格は必要ありませんが、子どもの養育についての理解や熱意と愛情を持っていること、経済的に困窮していないこと、必要な研修を修了していること等が要件となります。（事前審査あり）

県内では、平成28年8月1日現在、41人の児童が27世帯の里親家庭で生活しています。事情があって親や家族と暮らせない子どもの大半は施設で暮らしています。里親家庭で暮らす子どもはまだ少数です。子どもを家庭に迎え入れ、親身になって一緒に歩む里親制度に、ご理解とご協力をお願いします。

里親制度の詳細を知りたい方や、里親になりたい方は、下記までお問い合わせください。

問い合わせ先▼

香川県子ども女性相談センター ☎862-8861

香川県西部子ども相談センター ☎0877-24-3173

さとおやのさと

検索

くらしのワンポイントアドバイス

「名前を貸して」という不審な電話

「『建設予定の老人ホームに入居する権利があなたに当たった』と突然、電話があった。いらないと答えると、『それなら名義を貸して欲しい』と言われた」という相談。

これは名義貸しを承諾させておいて、後から「違法行為なので裁判になる」などと脅してお金を要求する詐欺の手口です。少額であっても一度お金を支払ってしまうと、名目を変えて次々と請求が続くうえ、取り戻すことは極めて困難です。

このような電話は相手にしてはいけません。「お断りします」と言ってすぐに電話を切ってください。

困った時は一人で悩まずに「消費者ホットライン 188」へご相談ください。
お住まいの近くにある相談窓口につながります。

平成28年度綾川町体育協会秋季ハイキングの開催について

- 日 時** 10月22日(土)
- 集合場所** 綾上支所(8時 バス出発) もしくは綾川町役場(8時15分 バス出発)
17時に帰着予定
- 行 き 先** 瀬戸内海国立公園、五色台 約8km程度のハイキング
根香寺 9時30分出発
白峰パークセンター(昼食) ———— 休暇村
11時30分着 13時出発 14時30分着
歴史民族資料館や自然科学館もあります
- 参 加 費** 大人3,000円、小学生以下の子供1,500円(弁当代含む)
- 定 員** 45名
- 参加申込** 10月14日(金) までに下記へ申し込んでください。
- 申込場所** 綾川町教育委員会事務局(綾川町役場3階)
綾川町ふれあい運動公園管理事務所
綾川町総合運動公園管理事務所
*申込書は、申込場所にあります。
- 参加費支払** 申込み後、次の口座に振込みをお願いします。
(口座番号) 香川県農業協同組合 滝宮支店 普通 0011927
(口座名義) 綾川体協 野外活動部 部長 塩田 久雄



問い合わせ先▼

綾川町教育委員会事務局 ☎876-1180

綾川町民ソフトボール 秋季大会参加チーム募集

- 日 時** 11月6日(日) 8時30分開始
(雨天中止の場合は連絡致します)
- 会 場** 綾川町ふれあい運動公園多目的広場
- 参加資格** 綾川町に在住、在職または出身者および綾川町体育協会部員
*なお、小学生以下の参加は禁止となりますのでご了承ください。
- 参 加 料** 1チーム 2,000円
(抽選時に徴収します)
- 競技方法** スローピッチ 3号ボール
なお、大会要項・申込書については綾川町総合運動公園体育館管理事務所においてありますので、宜しくお願い致します。
- 申込方法及び場所** 11月1日(火)までに綾川町総合運動公園体育館管理事務所へ申込みを行ってください。
- 組み合わせ抽選日**
11月1日(火) 19時より

問い合わせ先▼

綾川町教育委員会事務局 ☎876-1180

「高山月見の会」開催のお知らせ

地元「さくらの会」による高山月見の会を開催いたします。

高山から秋の月や、高松空港のすばらしい夜景を楽しみませんか。

当日はあめ湯の接待のほか、だんごやおはぎ、ジュース等のバザー、天体望遠鏡での月の観察を行います。

日時 10月15日(土)

午後5時～午後7時

場所 高山航空公園 飛行機広場

内容 午後5時から午後7時まで

天体望遠鏡を使い月の観察

午後5時30分から午後6時30分 コーラス

雨天時は高山パークセンター内で行います。

夜の高山へぜひお越しください。



西日本農業研究センター

四国研究拠点 一般公開

日時 10月1日(土)

午前9時30分～午後3時
(受付は午後2時30分まで)

場所

農研機構西日本農業研究センター
四国研究拠点 仙遊地区
(香川県善通寺市仙遊町 1-3-1)

内容

研究成果の展示、実演、試食等
・最新研究成果をパネル・施設展示、実演、試食等でご紹介します。
(大豆や大麦の新品種、農産物の機能性、マルドリ方式栽培等カンキツ生産技術、日本型日光温室ほか省エネ施設園芸技術、開発機械 ほか)

その他、「ミニ講演」、「実験・体験」、「ゲーム・クイズ」など、ご来場の皆様に参加頂ける企画を準備しています。

※参加企画や試食などには、人数・数量限定のものもあります。

詳細はポスター・チラシのほか、当センターホームページ

(<http://www.naro.affrc.go.jp/warc/>)

をご覧ください。

問い合わせ先

農研機構西日本農業研究センター 四国研究拠点
企画連携チーム
☎0877(63)8104

五土業合同無料相談会

日時 10月1日(土)

午前10時～午後3時

場所

サンメッセ香川
(高松市林町)

内容

行政書士、土地家屋調査士、司法書士、社会保険労務士、税理士による各種相談

費用

無料
その他 予約は不要。相談希望者は直接会場にお越しください。

問い合わせ先

香川県行政書士会高松支部
☎(874)4947

JICAボランティア募集

「僕たちにできることは必ずある」

①青年海外協力隊／日系社会青年ボランティア

②シニア海外ボランティア／日系社会シニア・ボランティア

あなたの技術・経験を開発途上国で生かしてみませんか？現地の人々と協働しながら、人づくり、国づくり

に協力します。

対象 ①満20～39歳、②満40～69歳(2017年4月1日時点)※日本国籍を持つ人

申込み

募集期間 9月30日(金)～11月4日(金)消印有効

応募書類配布場所

JICA四国、県国際交流協会など

映画無料上映会&ボランティア募集説明会を開催します

映画「ザ・トゥルー・コスト」上映と、海外ボランティアの体験談を同時実施！映画だけの参加も可能です。

日時 10月2日(日)

(参加無料、申込み不要、入退室自由)どなたでも参加可
午後1時～午後5時(青年／シニア共に)

場所

高松オリブホール(高松市南新町5-6)
サンプレイスビル3階

問い合わせ先

独立行政法人国際協力機構JICA四国
☎(821)8824
http://www.jica.go.jp/shikoku/event/2016/1002_kagawa.html

「法の目」週間記念無料法律相談

開催日 10月5日(水)

受付時間

午前9時30分～午後3時30分

場所

高松家庭・簡易裁判所庁舎1階
高松市丸の内2-27

相談方法

弁護士による面談での法律相談(30分程度)
★必ず受付時間内に受付を済ませてください。

相談費用

無料
予約 不要(受付順)

問い合わせ先

香川県弁護士会事務局
☎(822)3693

不動産鑑定無料相談会

日時 10月7日(金)

午前10時～午後4時

場所

高松会場：県庁東館
1階 ロビー
丸亀会場：丸亀市役所
2階 相談室

相談会の内容等

公益社団法人香川県不動産鑑定士協会所属の不動産鑑定士(各会場3名程度)が、土地・建物等の不動産の価格や土地取引に関する県民からの相談に無料で応じるもの。

留意事項

事前申込み不要で、相談者は、直接会場にお越しいただくこととなります。

主催 公益社団法人香川県不動産鑑定士協会

後援 香川県

問い合わせ先

公益社団法人香川県不動産鑑定士協会事務局
高松市西内町3-17
森ビル2F
☎(822)8785

無料労働問題相談会の開催

香川県労働委員会では、県労働政策課及び香川労働局と共催で、解雇、退職、賃金未払、労働条件の引下げ等の労使間のトラブルについて、香川県労働委員会委員ら専門家による無料労働問題相談会を開催します。(相談無料、秘密厳守。お気軽にご相談ください。)

日時

10月11日(火)～17日(月)
午前10時～午後4時(11日、15日、16日は午後1時～午後4時)

場所

11日(火)～13日(木) 県労働委員会事務局会議室(県庁東館3階)
14日(金) 丸亀市役所本館2階第1会議室
15日(土)～16日(日) 高松市生涯学習センター2階視聴覚室ほか
17日(月)

さぬき市役所附属棟1階多目的室

対象者 県内の事業所で働く労働者、労働組合関係者、事業主、企業等の人事・労務担当者

相談員 香川県労働委員会委員（大学教授、弁護士等）、国・県の職員、特定社会保険労務士

申込み 相談日（11日～14日の場合）前日の午前中まで
相談日（15日～17日の場合）14日の午前中まで
電話またはメールにより事前に申込みをお願いします。

主催 香川県労働委員会、香川県、香川労働局
後援 連合香川、香川県経営者協会、香川県社会保険労務士会

問い合わせ先 香川県労働委員会事務局
☎（0832）37221
☎（0832）37221
E-mail:roui@pref.kagawa.lg.jp

特記 相談時間はお一人概ね50分です。予約多数の場合は先着順となります。
相談員は、開催日により異なります。詳しくは、事務局へお問い合わせください。

2016かがわ就農・就業相談会

日時 11月2日（水）午後1時～午後4時

場所 サンメッセ香川 大展示場（高松市林町2217-1）

内容 自ら農業を始めたいかたや県内の農業法人への就業を希望するかたを対象に相談会を開催します。

問い合わせ先

香川県農地機構
☎（0831）32211
香川県農業会議
☎（0812）0810

平成28年度ひきこもり支援者研修会

日時 11月4日（金）午後2時～午後4時

場所 香川県中讃保健福祉事務所 3階 研修室

対象者 ひきこもりやこころの病気をもつ人の家族、支援者等

内容

演題「ひきこもり等で働けない子をもつ家族の生活設計」～親子後におくつて今からできること～
講師 社会保険労務士・フアイナンシャルプランナー 浜田 裕也先生

料金 無料

申込方法

FAXまたは電話

申込期限 10月28日（金）

申込先 香川県中讃保健福祉事務所 保健対策第二課
〒763-00082
丸亀市土器町東八丁目52番地

☎0877(24)9963
FAX0877(24)8341

発達障害児等支援研修会

日時 11月8日（火）午前9時30分～正午

場所 香川県中讃保健福祉事務所 3階 研修室

対象者 発達障害児等の子どもを持つ親等

定員 60名

料金 無料

申込方法 FAX又は電話

申込期限 10月20日（木）

申込先 香川県中讃保健福祉事務所 保健対策第二課
〒763-00082
丸亀市土器町東八丁目52番地

☎0877(24)9963
FAX0877(24)8341

税制講演会

日時 11月14日（月）午後2時～午後3時30分

場所 坂出グランドホテル 坂出市西大浜北1-2-33

演題

「爆笑！笑う門には金が来る ～笑って学べるお金と税のおもしろい話～」

平成29年版のご案内

半世紀の伝統を誇る小さな日誌

農業日誌

大型でゆったり書ける横書タイプ日誌

ファミリー日誌

ハンディーサイズで便利な1年間の備忘録

新農家暦



幹旋価格 農業日誌（1,500円）
ファミリー日誌（1,500円）
新農家暦（520円）

申込先 役場経済課（☎876-5282）

申込締切 10月25日（火）

*注意 申込締切日以降のお取り扱いはできません。お客様が直接、財団法人農林統計協会とお取引いただくことになります。

ファイナンシャル・プランナー
いちのせ かつみ氏

定員 100名（聴講無料）
どなたでもご聴講いただけます。

問い合わせ・申込先

公益社団法人 坂出法人会
☎0877(45)5810

平成28年度 思春期精神保健研修会

日時 11月25日（金）午後2時～午後4時

場所 香川県社会福祉総合センター 7階 大会議室
〒760-00017

高松市番町一丁目10-35
主催 香川県精神保健福祉センター

テーマ

演題「思春期と摂食障害——治療と支援について——」
講師 浜松医科大学 精神神経科 竹林 淳和先生

参加費 無料

定員 190名（要申込み）

申込締切 11月11日（金）※手話通訳が必要な方は、10月28日（金）までに申込み

問い合わせ・申込先

香川県精神保健福祉センター
高松市松島町一丁目17-28
☎（804）5566
FAX（835）5474



困ったら 一人で悩まず 行政相談

10月17日(月) ～23日(日) 行政相談週間

総務省では、平成28年10月17日(月)から23日(日)までの一週間を「行政相談週間」と定め、10月中に行政相談所の開設や様々な行事を行うこととしています。

当町では、以下のとおり、総務大臣の委嘱を受けた行政相談委員が行政相談所を開設し、皆様からのご相談に応じます。

国の仕事やサービスなどについて、「困っていることがある」、「こうしてほしい」、「苦情を申し出たが、説明や対応に納得できない」などの苦情や意見・要望をお持ちの方は、お気軽にご相談ください。

日 時	10月7日(金) 10時～15時	10月17日(月) 15時～19時	10月25日(火) 10時～12時
場 所	綾上いきいきセンター	綾南農村環境改善センター	山田公民館
行 政 相談委員	岡田 肇男	竹内 雅一	岡田 肇男 竹内 雅一

※10月17日(月)は「夜の役場」の日です。行政相談所も時間を変更して午後7時まで開設しています。

問い合わせ先▶ 総務省四国行政評価支局行政相談課 ☎831-3103

四国学院大学関係

スクール・ソーシャルワーク活用講座 in SGU

日 時 10月18日(火) 午後1時30分～午後3時

場 所 四国学院大学 8号館

内 容 義務教育、高校教育に従事する教員及びSSWerを対象として、講義・演習を通して、子どもの教育と成長を保障する支援体制の基盤づくりを目的とします。講義終了後、講師陣との懇談可能。今回は第4回目です。

問い合わせ先 四国学院大学 リエゾン・センター
☎0877-62-2208

備 考 事前申込み必要

※受講料：1回 500円

講義日：10/18、11/8、11/22

第4回目講師：浜田知美、藤澤茜

新しい入試「推薦入学総合選考(指定校制S)(公募制S)」出願受付開始

出願期間 2016年10月11日(火)

～10月25日(火)

場 所 四国学院大学(善通寺)

内 容 選考内容：書類審査、グループワーク、インタビュー 検定料：¥15,000

指定校制Sについては、成績優秀者で経済的に就学困難な者に、1年次の授業料の全額相当額(¥697,000)あるいは、半額相当額(¥348,500)を支給する特待生支給奨学金あり。

問い合わせ先 四国学院大学 入試課

☎0120-459-433

FAX 0877-63-5353

E-mail: info@sg-u.ac.jp

備 考 試験日：11月2日(水)・11月3日(木)・11月4日(金)のいずれか。詳しくは入試課までお問い合わせください。

厚生労働省所管の省庁大学校 四国職業能力開発大学校のオープンキャンパス

四国能開大は、厚生労働省所管の、高度教育機関です。

実践技術者として活躍するための高度な技能・技術力を習得できるカリキュラムを用意しています。

自分の人生と未来を切り拓く力を身につけるために、是非、当校の扉をたたいてください。

日 時 10月15日(土) 午前10時～正午

対象者 高校生・保護者

内 容 キャンパス見学・入試直前対策講座

※同時開催：「ものづくりフェスタ」と「大秋祭(学園祭)」午後3時まで

問い合わせ先 学務課 0877-24-6255

キャリア拡充演劇ワークショップ

開催日 10月15日(土)・16日(日)

場 所 四国学院大学ダンススタジオ

内 容 資格取得を希望する本学学生に対して、プロのファシリテーターを迎え演劇ワークショップを実施します。どなたでも見学自由です。

問い合わせ先 総合教育研究センター事務課

☎0877-62-2455

備 考 見学を希望される方は、事前に総合教育研究センター事務課までご連絡ください。

契約・遺言は公正証書で

10月1日～7日は「公正週間」です。

公正役場をご存じですか。公正役場では、当事者の依頼により遺言書を作成するほか、法律行為に関して、確実な証拠を残し、争いを未然に防止するために、金銭の貸借、離婚に伴う養育費等の支払いなど各種の契約書（公正証書）を作成しています。遺言書を公正証書で作成しておく、遺言者の意思を確実に保存しておくことができる上、相続や遺贈の手続きが簡単になります。また、金銭の支払いを約束した公正証書は、裁判をすることなく差押えの手続きを執ることができます。

ですから、これらの事柄に関して是非公正証書を作成しておくことをお勧めします。県下の公正役場は、下記の場所にあります。証書作成手続についての相談は一切無料です。お気軽にご相談ください。

高松公正役場 所在地 高松市亀井町2番地1 朝日生命高松ビル7階
☎ 813-3536 FAX 813-3546

丸亀公正役場 所在地 丸亀市塩飽町7番地2 県信ビル5階
☎ 0877-23-4734 (FAX)

満濃池森林公園 秋のネイチャーゲーム

日時 10月15日(土)

午前9時から正午

場所 香川県満濃池森林公園
園 森林の館に集合

参加料 無料

問い合わせ先▼
公園管理事務所

☎ 0877-57-6520



秋のガーデンセミナー

①「肥料と土づくりについて（実演）」 ②「家庭果樹の相談会」

日時 ①10月23日(日) 午前9時30分～午前11時45分

②10月23日(日) 午後1時30分～午後3時45分

講師 ①NPOかみは 西山 聡 樹木医

②NPOかみは 会員

内容 ①肥料の種類と効果、植物材料に適した土づくり方法について学べます。終了後園芸相談会を行います。

②家庭果樹の育て方、殺虫・殺菌剤の散布方法など、御家庭で収穫して味わえるコツを学べます。申込みの際、知りたい果樹の名前と質問内容を必ず明記してください。

場所 坂出市 番の州公園 管理事務所 (旧番の州プール西隣)

参加費 ①②500円

定員 ①②先着25名

申込み 郵便又はFax、Eメールで。(電話申込みは不可)

住所・氏名・年齢・性別・電話番号・質問事項を明記の上、下記宛へ。

※申込受付は10月2日(日)からです。

問い合わせ先▼

〒762-0063 坂出市 番の州公園5番地 坂出緩衝緑地 管理事務所

☎ 0877-45-6820 FAX 0877-43-5213

E-mail kansyouryokuti@rhythm.ocn.ne.jp

「番の州の森のはなし」樹木医に聞く 坂出緩衝緑地の役割と変遷

日時 11月3日(木) 午後1時30分～午後3時

場所 坂出緩衝緑地管理事務所 (坂出市番の州公園5番地)

内容 開園39年を経た番の州公園内樹木の役割と変遷などについて、樹木医の解説の後、園内を巡りながら学びます。

申込み ハガキ又はFax、Eメールで、〒・住所・氏名・年齢・電話番号を記入の上、下記宛へ。(電話申込みは不可)

定員 先着30名

申込受付 10月1日(土) からです。

問い合わせ先▼

〒762-0063 坂出市 番の州公園5番地 坂出緩衝緑地 管理事務所

☎ 0877-45-6820 FAX 0877-43-5213

E-mail kansyouryokuti@rhythm.ocn.ne.jp



○山田地区 第32回山田公民館活動発表会

- ◆日時 平成28年10月23日(日) 9:00～14:30
(終了時間は多少前後する場合がございます。ご了承ください。)
- ◆場所 山田公民館
- ◆内容【舞台発表】
大正琴・カラオケ・社交ダンス・奇術・吟詠・民謡
memeダンス・舞踊
【作品展示】
書道・俳画・絵手紙・陶芸・表装・佛画・絵画・生花
切り絵・英会話・川柳・デジカメ・里山・レタッチア
タック・生涯学習講座(リボン刺繍)作品
- ◆お茶席・セルフコーヒー
- ◆抽選会

粉所ふるさと祭りに行ったら太鼓や鐘がにぎやかに鳴っていた。急いで中へ入ったら、人がようけ居って獅子が舞いよる。地域の伝統文化がこういう場所で披露されるのはええことや。その後、太鼓の演奏が続き腹の底まで音が響いて元気もろた。吟詠やカラオケは、クラブ活動で練習しとるきに皆さん上手で聞き惚れた。幼稚園の演技になったら、爺さんも婆さんも身を乗り出して応援しよるし、親はスマホとやら持って撮影じゃ。健康推進委員さんから「健康チェックしまい」言われて呼び止められた。身長や体重を測ってもらい脳機能の検査してくれたけど背は縮んで腹は出て、豆を箸で上手く掴めんしさんざんじゃ。奥の部屋入ったら美味しそうな野菜や果物がようけあった。「農産物品評会」言うて、金や銀の紙が付いたら景品が貰えるらしい。わしも来年に向けて野菜を作る目標ができたわ。通路には書道や写真クラブの作品が展示されて、生涯学習教室や老人学級の作品も置いてあり見ごたえは十分じゃあ。他にもJA婦人部や幼稚園などの作品もありどれをとっても「ワンドフル！」の一言に尽きるわ。腹がへってきたので外へ昼ご飯食べに出たら婦人会やPTAの父兄の皆さんが一生懸命手伝いしてくれよる。朝5時前から準備しとる人もおるらしく御苦労さんじゃあ。美味しいお寿司とうどん食べて腹一杯になった。婆さんにおはぎのお土産こうて粗品もろて家へ帰った。

粉所みたいに山間地域で人口の少ない所はお年寄りや若い人達が皆で力合わせて地域行事盛り上げんと寂しくなる一方やと思う。

今年の粉所ふるさと祭りは11月13日です。多くの皆様のご来場お待ちしております。



電子図書館 DLかわら版

電子図書館に『るるぶ』国内版が入荷しました！中四国や関西・東京・沖縄など9つのタイトルがございます。ご自宅のPCでの利用はもちろん、旅行先のネットができるスマートフォン等からも見る事ができます。この機会にぜひ、図書館で電子図書館を登録しませんか。

おすすめ本のご紹介

食欲の秋！読書の秋！ということで、今月は絵本や物語の世界に飛び込めるおいしい本をご紹介します！

- ①「今だから読んでほしい物語に出てくる楽しいお菓子の作り方」吉田菊次郎／編 朝文社
- ②「絵本の中の幸せスープレシピ あ的主人公も食べた夢の童話スープリシピ35」東條真千子／著 辰巳出版
- ③「akinoichigoの簡単！絵本のおべんとう 絵本から飛び出した206のレシピ！」稲熊由夏／著 大和書房
- ④「ぐりとぐらのてづくりブック」福音館書店編集部／編著 福音館書店

①



②



③



④



図書館だより



2016年10月号



10月の 行事

〈おはなし会〉

※申込みは不要です。お気軽にご参加ください。

※おはなし会カードをお持ちください。

初めておはなし会に参加される方

には当日お渡しします。

トマトさんのおはなし会

日 時：1日(土) 午前11時～

場 所：生涯学習センター 絵本コーナー

対 象：どなたでも

英語のおはなし会

日 時：2日(日) 午前10時30分～

場 所：綾上図書館 絵本コーナー

対 象：0歳から

図書と電子図書のおはなし会

日 時：29日(土) 午前11時～

場 所：生涯学習センター 絵本コーナー

対 象：どなたでも

〈その他の行事〉

クラシックギターコンサート

IN AYAGAWA (vol. 3)

日 時：2日(日) 午後1時 開場

午後1時30分 開演

会 場：生涯学習センター 研修室

出 演：讃岐クラシックギタークラブ

ゲスト出演：赤木 吉廣 氏(津軽三味線)

〈演奏予定曲〉

・「見上げてごらん夜の星を」

・「コンパルサ」

・「津軽じょんがら節」 他

※入場無料・申込みは不要です。

未就学児のお子様は保護者同伴でご入場ください。



連続講座「詩のとびら」

第3回 ドストエフスキーと大江健三郎

世界の詩(うた)の鑑賞と朗読を行います

日 時：16日(日) 午前10時～

場 所：生涯学習センター 研修室

対 象：どなたでも

講 師：十川 宜治 氏(ロシア語通訳)

※申し込みは不要です。当日直接お越し下さい。

四国が生んだノーベル文学賞作家・大江健三郎は、日本の作家として、現代日本の深層や土着の世界観を、世界文学とつないできた。ドストエフスキーの影響は大きく、ドストエフスキーの小説の一説を、重要なモチーフとして自らの作品に引用している。今回は『カラマーゾフの兄弟』から引用された、詩のような一節に焦点を当てる。暴力と不安に満ちあふれる世界のなかで、それでもなお顔を上げ、誠実に生きるための入り口とは。

お仕事体験 ～本の貸出をしてみよう～

日 時：29日(土) 午前10時～11時

午後2時～5時

場 所：生涯学習センター カウンター

対 象：幼児～小学6年生まで

本を借りる時の「ピッ」を体験できます！自分が借りる本や、お家の人の本の貸出をしてみよう♪

図書館でハロウィンパーティー

日 時：30日(日) 午後6時30分～

場 所：生涯学習センター

対 象：4歳～6歳くらい(保護者同伴)

ハッピーハロウィン♪

今年も図書館がハロウィンの館に大変身！みんなで仮装してゲームを楽しもう！

※事前に申し込みが必要です。

生涯学習センターまで

お申込み下さい。

9月27日(火)より受付開始。



～図書館・こんなことがあったよ！～

☆「しかけ絵本を作ろう」講座

生涯学習センターで行ったしかけ絵本展

に合わせて、嵐田康平氏を講師にお呼びし

て、しかけ絵本を作る講座を開催しま

した。お子様から大人の方まで、驚き

と感動のしかけ絵本の世界を体験して

頂きました。



10月の図書館 休館日

日	月	火	水	木	金	土
						1
2	3	4	5	6	7	8
9	10	11	12	13	14	15
16	17	18	19	20	21	22
23	24	25	26	27	28	29
30	31					

生涯学習センター ☎876-6100

午前9時～午後6時

綾上図書館

☎878-2251

午前9時～午後5時

就職も基本的人権です

適性に基づく公正な採用を

採用「誰を雇おうが会社の勝手」？

「就職採用試験の面接で、家族の職業や続柄などを聞かれ、身元調査をされました」。県内企業の面接で就職差別につながるおそれのある質問をされたという報告が三〇人の高校生から学校へ届いています。「家族の職業・続柄（家族構成）、身元調査」が十五人で最も多く半数、内定後に本人や家族・連帯保証人などの本籍など個人情報を探められたのが九人、「住居状況（部屋数・間取り・道順）」が四人、「本籍」が一人、「尊敬する人物」が一人でした（香川県人権・同和教育進路促進委員会二〇一五年度「会報」）。面接官に予断や偏見を呼び起こしやすい不適切な質問とされています。公正採用の取組みが進み、人事や採用の担当者は採用差別につながる質問をしなくなりましたが、企業トップの中には「誰を雇おうが勝手」と考え、面接で不適切な質問をするケースが後を絶ちません。

企業トップに求められる人権意識

県内A町が実施した住民への人権問題意識調査によると、企業トップのうち結婚や就職で身元調査を行うことを否定するのは半分以下でした。回答者のうち「民間企業の役員経営者」は七人、結婚や就職で身元調査をすることについて「必要ない」と回答したのは三人、「必要だ」と「みんながやっているからやむを得ない」がそれぞれ一人、合計二人が身元調査を肯定しています。身元調査

で何を重視するかの質問に二人とも「同和地区出身者」「家族の社会的身分」を挙げています。他に身元調査の是非が「わからない」というトップも二人おり、企業トップの過半数は身元調査を正しく理解していません。県内他自治体でも同様の傾向がみられます。

誰もが能力を発揮できる社会に

職業や地位が世襲されていた時代には家柄や身分、居住地、親類の人脈などで人物評価されましたが、身分制度は明治政府によって廃止されました。さらに戦後は憲法で社会的身分による差別が禁止されるとともに、職業選択は個人の自由とされ人権保障のひとつとなりましたから、選考は本人の適性によって行われなければなりません。職業安定法でもこのことが事業主の義務とされています。今なお出自（しゅつじ）や家柄・親の職業・社会的地位などで採用の可否を決定すれば不当な差別となります。事業所には「採用の自由」がありますが職業選択の自由を否定することはできません。面接では志望動機ややってみたい仕事など、受験者の適性を引き出す質問で有能な人材を確保したいものです。「しきたり」とか「みんなやっている」からと無自覚に身元調査を肯定する人には考え直してほしいものです。そして誰もが能力を発揮できる社会づくりを進めましょう。

ゲームはルールを守って
こそ楽しい

七月に開始されたスマホのゲームアプリ「ポケモンGO」の人氣が過熱しています。従来のゲームと異なり、拡張現実の機能を使っ

て屋外で楽しむゲームです。地図上を利用者がどう動いているかを知らせる位置情報も活用し、主人公の気持ちになつてポケモンを探す仮想の「冒険」が屋外で楽しめます。屋外で楽しむゲームだけに、のめり込んで周囲が見えなくなるのが問題です。安全安心という点で言うと問題点が多々あります。高速道路に入り込んだり、原発敷地内に出たり、信じがたいケースが相次いでいます。ポケモンが出現しないようにする除外区域が徹底されていないのが致命的です。歩きスマホも危険です。スマホを片手に街中でポケモンGOに没頭している成年の男女、早足でまっすぐに突き進み、周囲はまるで見えていません。大丈夫と思っているのは、本人だけだということを胸にとどめてほしいものです。歩きスマホはポケモンGOに限らず従来から注意喚起されています。ポケモンGOにはさまざまな問題点があるとはいえ、拡張現実の活用や可能性を示したという点で評価できる側面もあり、利用者がこの新しい技術を使い、育てることで、ビジネスなどに活用分野を広げることができるでしょう。

このポケモン「騒動」が問題提起しているのはスマホのマナー違反です。使うべきでない場所や時間帯に配慮するのは当然なことで、子ども以上に大人たちが問われています。家族でいるいろいろな場所に出かけた際に、珍しいポケモンと出会うことができれば、いい思い出になるでしょう。ゲームはルールを守ってこそ心から楽しむことができるものではないでしょうか。ゲームをする一人ひとりのモラルとマナーも大事です。自動車や自転車を運転しながらのゲームをするなどのもつてのほかです。

大人は、ゲームを口実にした連れ去りや性犯罪など、子どもたちが危険に遭わないように見守る必要があります。家庭でもゲームなどのルールを話し合い、決めることが大事です。子どもの健やかな成長は、学校だけでなく、家庭、そして地域の力の連携で実現されるものではないでしょうか。

●問い合わせ先●

☎ 814-5205 FAX 814-5305

10月の健康カレンダー

問い合わせ先

えがお
☎(876)2525
いきいきセンター
☎(878)2212

子どもとおかあさん

10月の予定	日曜日	受付時間	場 所	対 象 者	手 続 き・内 容
とらいあんぐる (発達支援教室)	4 18	火 9:30~11:30	いきいきセンター	申込者	集団遊びを通して子供の発育・発達を支援します。
ババママ教室(ステップ1)	7	金 19:00~21:00	え が お	妊婦とその家族	親子の愛着について、幼稚園教諭の講話があります。妊婦体操、調理実習など
ババママ教室(ステップ2)	22	土 10:00~12:00			お産について助産師の講話があります。オムツ交換、沐浴実習など
ことばの相談	11 25	火 13:30~	いきいきセンター	予約者	お子さんのことばや発達のことでご心配のある方は、保健師までご相談ください。(いきいきセンター☎878-2212 えがお☎876-2525) 言語聴覚士が個別に相談に応じます。
2歳児健康相談	12	水 13:30~14:30	え が お	H26, 6月~7月生まれ	対象の方にはあらかじめご案内が届きます
乳 児 健 診	14	金 13:30~14:30	え が お	H27, 12月・H28, 6月生まれ	対象の方にはあらかじめご案内が届きます
3 歳 児 健 診	18	火 13:30~14:30	え が お	H25, 2月~3月生まれ	対象の方にはあらかじめご案内が届きます
親 す む の 日 (発達支援親の会)	21	金 10:00~11:30	いきいきセンター	予約者	親同士の座談会。カウンセラーや保健師が相談に応じます。ご希望の方は保健師までご連絡下さい。(いきいきセンター☎878-2212)
ほのぼのラッコ	28	金 9:30~11:30	え が お	乳児とその保護者(自由参加)	自由遊び・計測・情報交換・相談など
こ ども 相 談	31	月 13:30~	え が お	予約者	子どもの発達について悩みや不安がある場合、保健師までご連絡下さい(えがお☎876-2525) 児童心理司が相談に応じます

おとな

10月の予定	日曜日	受付時間	場 所	対象者	手 続 き・内 容
健診結果説明会	3	月 9:30~	え が お	各地区公民館などで 特定健診を受診された方	特定健診、若い世代健診の集団検診結果表をお渡しし、検診結果の説明・より健康なライフスタイルが築けるように保健師・管理栄養士がサポートします。
ヘルスアップ教室	3 17 24 31	月 13:20~15:00	いきいきセンター	希望者	初心者向けのストレッチ・ピラティスなど過替わりで色々な運動が楽しめます。
お口の健康相談	6 26	木 13:30~15:30 水	いきいきセンター	予 約 者	ご希望の方は保健師までご連絡下さい(えがお☎876-2525) 歯に関する相談に歯科医師・歯科衛生士が応じます くわしくは広報8ページをご覧ください。
健幸チャレンジ	8	土	総合運動公園	希 望 者	詳しくは広報11ページをご覧ください。
わかがり体操 (初心者向け)	11	火 13:30~15:00	え が お	希望者	14:00までは体力測定もできます。講師が初心者でも簡単にできる運動を指導します。今月は、コンディショニングインストラクター木内ひとみ先生の、「柔らかく筋肉と関節をつくるチューブエクササイズ」です。
いきいきセミナー	13	木 13:30~15:00	いきいきセンター	希 望 者	健康に関する情報満載のセミナーです。くわしくは広報8ページをご覧ください。
こころの健康相談	19 27	水 14:00~16:30 木 14:00~15:30	え が お いきいきセンター	予約者	精神科医師が相談に応じます。ご希望の方は保健師までご連絡ください。(いきいきセンター☎878-2212 えがお☎876-2525)
肺がん(結核)検診	21	金 10:00~	え が お	立位でのレントゲン検査が 困難な方(予約者)	受診券をお持ち下さい。 えがおの2階で椅子に坐り検査できます。
一般健康相談	25	火 13:30~15:00	え が お	希 望 者	血圧測定、尿検査、体脂肪測定、骨密度測定などができます。健康に関する相談に保健師・管理栄養士が応じます。 健診結果をお持ちの方はご持参ください。

綾川町梅の里社会福祉センター

一般昼間のお風呂は、月曜日から木曜日の午前10時から午後5時まで、金曜日は午前10時から午後4時まで。休館日は、土・日曜日和祝日です。

昭和二地区 (栄美 仁生 仁勇)	月曜日	一 般 …300円
羽床地区	火曜日	60歳以上 …200円
昭和一地区 (九十九 長寿 悠遊)	水曜日	小 人 …100円
滝宮地区	木曜日	
陶地区	金曜日	問い合わせ先▼ ☎876-4221

大勢の方が
ご利用下さいますよう
ご案内いたします。



綾川町もみじ温泉社会福祉センター

一般開放は、火曜日から日曜日の午前10時から午後8時までです。休館日は、月曜日(祝日の場合は翌日の火曜日)です。

粉所・山田下地区	火曜日	町内 一 般 …400円
山田上・東分・西分地区	水曜日	65歳以上 …250円
羽床上・牛川地区	木曜日	小 人 …250円
粉所・山田下地区	金曜日	問い合わせ先▼ ☎878-1155
山田上・東分・西分・ 羽床上・牛川地区	土曜日	

『梅の里』『もみじ温泉』では障害者割引があります。詳しくはお問い合わせください。

10月

● 休日当番医

日	曜日	病院名	電話	場所
2	日	山下医院（内・小）	874-0077	国分寺
2	日	うえだ眼科（眼）	870-8181	綾 川
9	日	おおくぼ内科医院（内）	0877-86-6500	綾 歌
10	月	山下整形外科医院（整）	877-2272	綾 川
16	日	宮井内科医院（内）	0877-98-7007	飯 山
23	日	桑島医院（内・胃）	878-2005	綾 川
30	日	端岡厚生クリニック（内・外・整）	874-0003	国分寺
30	日	三崎耳鼻科クリニック（耳）	0877-98-7696	飯 山

※休日当番医は変更することがあります。電話等で確認のうえ受診してください。

● 休日当番薬局

日	曜日	病院名	電話	場所
2	日	国分調剤薬局	864-9150	国分寺
2	日	辻上薬局 陶店	870-8350	綾 川
9	日	イオン薬局 綾川店	876-6224	綾 川
10	月	久間薬局 国分寺店	874-2259	国分寺
16	日	正木調剤薬局	0877-98-5338	飯 山
23	日	辻上薬局 綾上店	878-3780	綾 川
30	日	イオン薬局 綾川店	876-6224	綾 川

※薬剤師会指定の処方せんをお受けできる休日当番薬局です。

小型電子機器回収リサイクル、回収品目追加のお知らせ パソコン（ディスプレイは除く）が回収可能になりました！

貴金属やレアメタルを資源として再利用するため、役場本庁、綾上支所1階フロアに回収ボックスを設置し、小型電子機器の回収を実施しています。

回収品目は右記の品目に加え、**パソコン本体（ディスプレイは除く）、ノートパソコン**も回収可能になりました。



（本庁、支所の回収ボックス）

お買い求めになった町指定ごみ袋で、不良品がありましたら、お手数ですが役場住民生活課までご持参いただければ、新しいごみ袋と交換させていただきます。



綾川町

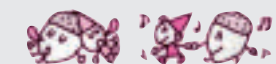

ごみの
おしらせ

10月

限りある資源をみんなで
大切に使いましょう！



● 問い合わせ先 ● 役場住民生活課 ☎ 876-1114

2016

10月

平成28年

ごみ収集日程表

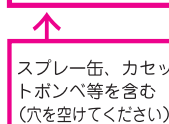
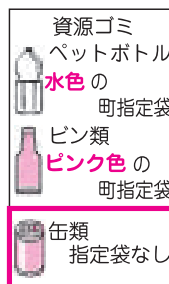

日	月	火	水	木	金	土
						1
2	3	4	5	6	7	8
	羽床上・下 小野・西分 牛川	綾川町 全 域	陶 滝宮・萱原・北 畑田・千疋	畑田・千疋 粉所・山田・東分	綾川町 全 域	
9	10	11	12	13	14	15
	体育の日	綾川町 全 域	陶 滝宮・萱原・北 畑田・千疋	畑田・千疋 粉所・山田・東分	綾川町 全 域	
16	17	18	19	20	21	22
	羽床上・下 小野・西分 牛川	綾川町 全 域	陶 滝宮・萱原・北 畑田・千疋	畑田・千疋 粉所・山田・東分	綾川町 全 域	
	【10日の振替】					
23	24	25	26	27	28	29
	羽床上・下 小野・西分 牛川	綾川町 全 域	陶 滝宮・萱原・北 粉所・山田・東分、羽床上・下、小野、西分、牛川	畑田・千疋 粉所・山田・東分	綾川町 全 域	
30	31	収集なし				

注) 天候・交通事情等により止むを得ず収集日や収集時間の変更がある場合があります。

相談日程

綾川町では各種相談を実施しています。
相談は無料で秘密は固く守ります。

【行政相談】

役所や公団などの仕事についてお困りの人や、苦情、要望のある人はご相談ください。

日 時／10月17日(月) 15時～19時
場 所／綾南農村環境改善センター
担 当／総務課 ☎876-1906
相談員／行政相談委員

【人権相談】

家庭内のいざこざをはじめ、日常生活の場で起きるトラブル、人権問題等でお困りの人はご相談ください。

日 時／10月24日(月) 10時～15時
場 所／綾南農村環境改善センター
担 当／住民生活課 ☎876-1114
相談員／人権擁護委員

【くらしの相談】

日常生活での心配のある人はご相談ください。

日 時／10月3日(月)・20日(木)
9時～12時

場 所／梅の里社会福祉センター
担 当／綾川町社会福祉協議会
☎876-4221

相談員／民生児童委員

【障害者相談】

身体・知的・精神・高次脳障害の相談を行います。

日 時／10月4日(火)
9時30分～11時30分

場 所／綾南農村環境改善センター
相談室

担 当／健康福祉課 ☎876-1113
相談員／相談支援事業所職員

【職業相談】

現在、職を探している方はご相談ください。

日 時／10月21日(金)
9時30分～11時30分

場 所／綾南農村環境改善センター
担 当／経済課 ☎876-5282

相談員／公共職業安定所の係員

【なんでも相談】

行政・人権・くらしの各種相談を行います。各分野の専門の相談員が相談に応じます。

日 時／10月7日(金) 10時～15時
場 所／いきいきセンター
担 当／支所住民係 ☎878-2204
相談員／行政相談委員・人権擁護委員・民生児童委員

【消費生活相談】

契約トラブル、商品やサービスなどにかかる相談、苦情に応じます。

日 時／10月28日(金) 10時～15時
場 所／綾南農村環境改善センター
担 当／経済課 ☎876-5282
相談員／消費生活専門相談員

【行政書士相談】

行政書士が相続・遺言・贈与問題等、皆様のちょっとしたトラブルや官公庁に提出する書類等についてご相談を受けます。

日 時／10月6日(木) 9時～12時
場 所／梅の里社会福祉センター
担 当／綾川町社会福祉協議会
☎876-4221

相談員／香川県行政書士相談員

【年金相談】

街角の年金相談センター高松による出張年金相談を行います。

日 時／10月7日(金) 10時～15時
場 所／綾南農村環境改善センター
相談室

担 当／保険年金課 ☎876-1593
相談員／街角の年金相談センター
高松職員

【弁護士相談】

借金・離婚・相続・労働問題・犯罪被害など弁護士による相談を実施します。要事前予約。

日 時／10月28日(金)
9時30分～12時10分
場 所／梅の里社会福祉センター
担 当／綾川町社会福祉協議会
☎876-4221

相談員／香川県弁護士会 弁護士

夜の役場

10月3日(月)・17日(月)
午後5時30分～8時

戸籍や住民票の交付、税金や保険・年金の相談など、昼間と同じ仕事をしています。お仕事で昼間役場へ来られない方は夜の役場をご利用ください。

10月に納めるもの

【納期限】

●町県民税(第3期)
●国民健康保険税(第4期)
●介護保険料(第4期)
●後期高齢者医療保険料(第4期)
●保育料
●町営住宅使用料
●上下水道使用料

10月31日(月)

指定された金融機関の窓口へ

口座引き落とし

【期 日】

●町県民税(第3期)
●国民健康保険税(第4期)
●介護保険料(第4期)
●後期高齢者医療保険料(第4期)
●保育料
●町営住宅使用料
●上下水道使用料

10月25日(火)

通帳の残高をあらかじめ確かめておきましょう。

たばこ税も貴重な町の財源です。
たばこは町内で買いましょう！

滝宮郵便局ホール展示のご案内(10月)

穴吹 学 陶芸作品展

● 10月3日(月)～10月21日(金)

赤石 嘉宏 写真展

● 10月3日(月)～10月21日(金)

水道水の検査結果

平成28年8月9日浄水(綾南浄水場)

検査項目	基準	結果
一般細菌	100個/ml未満	0
大腸菌	不検出であること	検出せず
1・4ジオキサン	0.05mg/l以下	0.005mg/l未満
塩化物イオン	200mg/l以下	15.9mg/l

水質に関する詳細は綾川町ホームページに掲載しています。

ご厚志へのお礼 紙上にて改めて厚くお礼申し上げます。

綾川町へ

- ・岡山県倉敷市 雨嶋千代子様よりふるさと納税寄附金として3万円を
- ・滝宮 生島代志子様より亡夫精二様の意志として育英資金10万円を

綾川町社会福祉協議会へ

- ・山田上 伊賀勝則様より亡父富義様の香典返しとして10万円を
- ・滝宮 松浦美代子様より亡夫寿美様の香典返しとして20万円を

綾川町役場 市外局番 (087)
ダイヤルイン電話番号

本 庁

〒761-2392

香川県綾歌郡綾川町滝宮299番地

1 F 健康福祉課 876-1113
子育て支援課 876-6510
保険年金課 876-1593
住民生活課 876-1114
会 計 室 876-1116
税 務 課 876-5284
経 済 課 876-5282
農業委員会 876-5283
FAX(各課) 876-3120

総 務 課 876-1906
建 設 課 876-5280
下 水 道 課 876-5281
FAX(各課) 876-1948

2 F 議会事務局 876-0733
FAX 876-3660

3 F 教育委員会 876-1180
FAX 876-3701
※本庁総合案内(音声ガイド)
TEL 876-1111

水道課

(綾南浄水場内)

〒761-2306

香川県綾歌郡綾川町北1132番地6

水 道 課 876-2658
FAX 876-4162

綾上支所

〒761-2292

香川県綾歌郡綾川町山田下2224番地

TEL(代表) 878-2211
住 民 係 878-2204
事 業 係 878-2206
FAX 878-1576

少年育成センター

〒761-2103

香川県綾歌郡綾川町陶5593番地1

TEL 814-5205
FAX 814-5305

E-mail ayagawa@town.ayagawa.lg.jp
ホームページ http://www.town.ayagawa.kagawa.jp/

110番			119番		
町内の					
物損	人身/けが人	死亡	火災	救助	救急
55件 (401)	6件/8人 (94/121)	0件 (0)	4件 (14)	0件 (8)	117件 (745)
平成28年9月1日現在			()内 平成28年1月より累計		

**町外へ転出されるときは
「防災行政無線機」
をお返してください。**

防災行政無線機は、火災、風水害、地震などの災害発生時、または災害が発生するおそれのあるときなどに住民のみなさまへ防災に関する情報をお知らせするための情報伝達システムです。

綾川町内に居住し、綾川町の住民基本台帳に記録されている世帯へは無償でお貸ししています。

町外へ転出されるとき、受信機等が不要になったときは役場総務課まで受信機をお返してください。

また、世帯主の方が亡くなられたときは、名義変更の届けをしてください。

なお、受信機等が亡失、または損傷した場合は、実費負担が必要です。



問い合わせ先▼

役場総務課 ☎876-1906
支所住民係 ☎878-2204

2016年新市町村振興宝くじ

1等前後賞 合わせて **5億円**

1等3億円 前後賞各1億円

発売期間 9月26日(月)～10月14日(金)

抽せん日 10月21日(金)

この宝くじの収益金は市町村の明るいまちづくりや環境対策、高齢化対策など地域住民の福祉向上のために使われます。
宝くじのご購入は香川県内の売場で!
(公財)香川県市町村振興協会

おしえて! 給食の人気メニュー

今月は**山田保育所**のリクエスト給食です。

★鶏肉のから揚げ★

材料(こども4人分)

鶏もも肉……………50g
A にんにく(おろし)……………少々
みりん……………小さじ1/2
こい口しょうゆ……………小さじ1
料理酒……………小さじ1
片栗粉……………大さじ2
揚げ油……………定量



作り方

- ① 鶏肉はひと口大に切る
- ② ボウルに鶏肉と(A)の調味料をいれ、よくもみこんで下味をつける
- ③ ②に片栗粉をまぶし熱した揚げ油でからりと揚げる

毎月19日は「食育の日」。
綾川町の保育所・認定こども園では、「食育の日」前後に「リクエスト給食」を実施しています。

救急電話を利用しましょう

夜間のけがや発熱など、対応が心配な時は、受診が必要かどうかを専門のスタッフに相談することができます。

- 大人向け救急電話相談 (☎087-812-1055) 毎日 午後7時～翌朝8時
- 小児救急電話相談 (☎#8000または☎087-823-1588) 毎日 午後7時～翌朝8時

あくまでも電話によるアドバイスです。
診断・治療はできませんのであらかじめご了承下さい。

