



広報

あやがわ

10

2015
No.114



クリス先生 ありがとう
マシュー先生 こんにちは

(関連記事 17ページ掲載)

今月の主な内容

- 2 国勢調査
- 3 国民健康保険税の軽減
- 4 デマンドタクシー
- 8 民間住宅耐震対策支援事業費補助金制度
- 12 えがおでいきいき
- 17 まちの話題
- 19 お知らせ
- 25 まちのカレンダーいろいろ

スマート国勢調査！

平成 27 年国勢調査を実施しています

9月26日から調査員が世帯を訪問して調査票を配布しています



国勢調査 2015



- 国勢調査は、平成 27 年 10 月 1 日現在、日本に住んでいるすべての人及び世帯が対象です。
- 平成 27 年国勢調査は、少子高齢化社会における日本の未来を描く上で欠くことのできないデータを得るために実施するものです。調査結果は、さまざまな法令にその利用が定められているほか、社会福祉、雇用政策、生活環境の整備、防災対策など、私たちの暮らしのために役立てられます。
- 調査票には、あなたの世帯の世帯員を漏れなく記入してください。
- 記入いただいた調査票は、調査員に直接提出いただくか、調査票と一緒にお配りした郵送提出用の封筒に入れて郵送でご提出いただけます。
- 調査票に記入していただいた内容は、統計の作成に関連する目的以外に使用することはありません。
- 国勢調査は、統計法によって、調査票に記入して提出する義務（報告義務）が定められています。
- インターネット回答は 9月10日～20日
- 調査票での回答は 10月 1日～ 7日

〈国勢調査コールセンター〉

※IP 電話の場合

03-4330-2015



0570-07-2015

■設置期間／平成 27 年 8 月 24 日から 10 月 31 日まで

■受付時間／午前 8 時～午後 9 時(土・日・祝日にもご利用になれます)

※おかけ間違いのないようご注意ください。※ナビダイヤルの通話料金は、一般の固定電話の場合、全国一律で市内通話料金でご利用いただけます。携帯電話・PHS の場合は、それぞれ所定の通話料金となります。※IP 電話用電話番号の通話料金は、所定の通話料金となります。

総務省・都道府県・市区町村

非自発的失業者に係る国民健康保険税の軽減について

平成22年4月から、倒産・解雇などにより離職された方や雇い止めなどにより離職された方を対象に国民健康保険税（以下「国保税」といいます）を軽減する制度が始まりました。

対象者

失業時点で65歳未満であって、次の失業等給付を受ける方が対象となります。

1. 雇用保険の特定受給資格者（例：倒産・解雇などによる離職）
2. 雇用保険の特定理由離職者（例：雇い止めなどによる離職）

なお、離職理由によっては対象外になる場合もあります。雇用保険受給資格者証の第1面「離職理由」欄または「離職年月日 理由」欄に下記のコードが記載されている方が対象になります。

特定受給資格者 11・12・21・22・31・32

特定理由離職者 23・33・34

軽減措置の内容

1. 国保税は、前年（1月1日～12月31日）の所得などにより算定されます。職に就いていた前年の給与所得で保険税額を算定すると、多くの場合、高額になります。前年の給与所得を100分の30として算定することにより、国保税の軽減を図ります。
2. 高額療養費等の所得区分についても、給与所得を100分の30として算定します。

軽減期間

離職の翌日から翌年度末までの期間です。国保税は4月1日から3月31日まで、所得区分は8月1日から7月31日までを年度としております。

申請に必要なもの

- ・雇用保険受給資格者証
- ・印鑑（認め印）
- ・離職した方の国民健康保険被保険者証

届出先

保険年金課 または 綾上支所

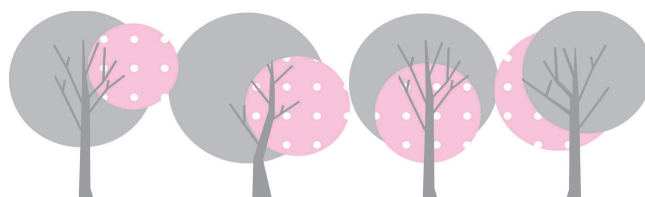

● 問い合わせ先 ● 役場保険年金課 ☎ 876-1593

綾川町

デマンドタクシーのご案内

デマンド型乗合タクシーとは、予約制の乗合タクシーです。
おもに、9:00から15:00までの間で

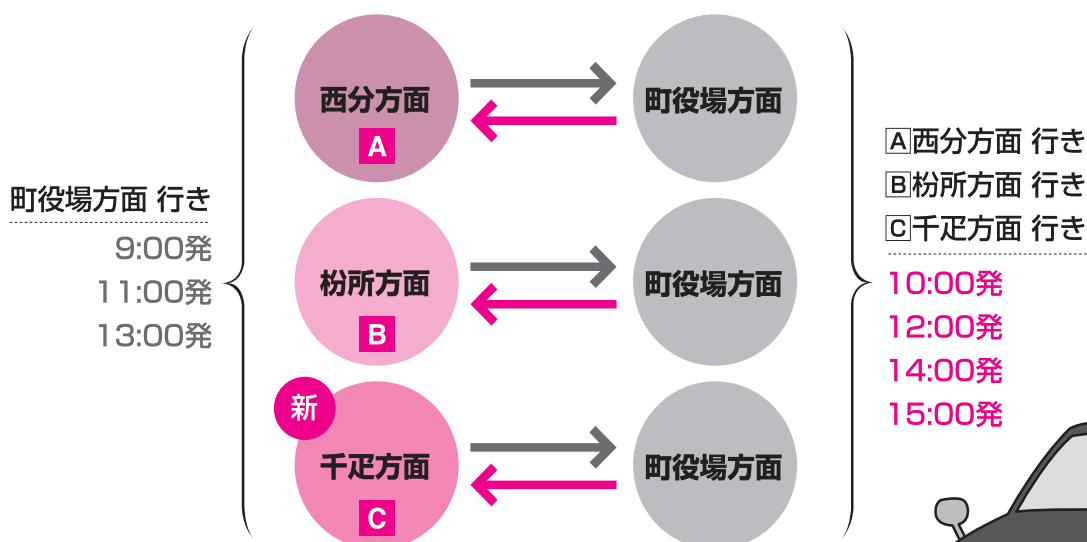

の3路線で運行しています。
乗り合わせる皆様のご予約によって運行時間やルートが決まります。
お一人の場合でも運行いたします。
皆様のご利用をお待ちしております。

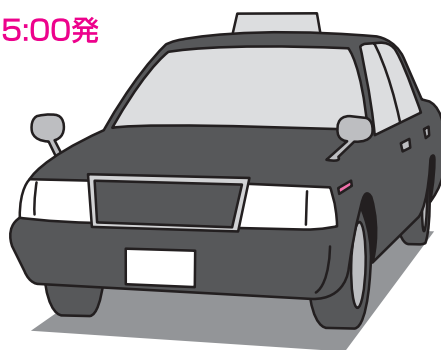

デマンドタクシー
予約センター

A 西分方面 B 粉所方面 の方は

☎ 087-876-3388

C 千疋方面 の方は

☎ 087-877-0211

運行日時

○月～土曜日

※日・祝日・12月29日～1月3日は運休させていただきます。(積雪や災害等で運休させていただく場合もあります。)

○各路線とも、9時の便(上り)、10時の便(下り)、11時の便(上り)、12時の便(下り)、13時の便(上り)、14時の便(下り)、15時の便(下り)の7便が運行できます。

運賃

1回の乗車につき300円です。

※小児(満6歳未満)と、運転免許証を自主返納されている方でバス無料券をお持ちの方は無料です。

※障がい者手帳等の交付を受けている方は、乗車時に手帳をご提示いただくことにより半額(150円)となります。

乗車時に手帳をお持ちでない場合は通常料金となりますのでご注意ください。

乗降場所

- 乗車場所…各路線ともに、バス停、集会所、公民館などとさせていただきます。
- 降車場所…各路線ともに、運行路線上の公共施設や、駅、医療機関、スーパーなどとさせていただきます。

ご予約は

- 予約は利用したい日の1週間前から受け付けております。利用前日の20:00までをお願いします。
 - ※月曜日ご利用の予約は、土曜日の17:00までをお願いします。
 - ※ご利用日前日が休日の場合は、休日前の平日の20:00までをお願いします。
- 予約をキャンセルする場合も予約センターにご連絡ください。

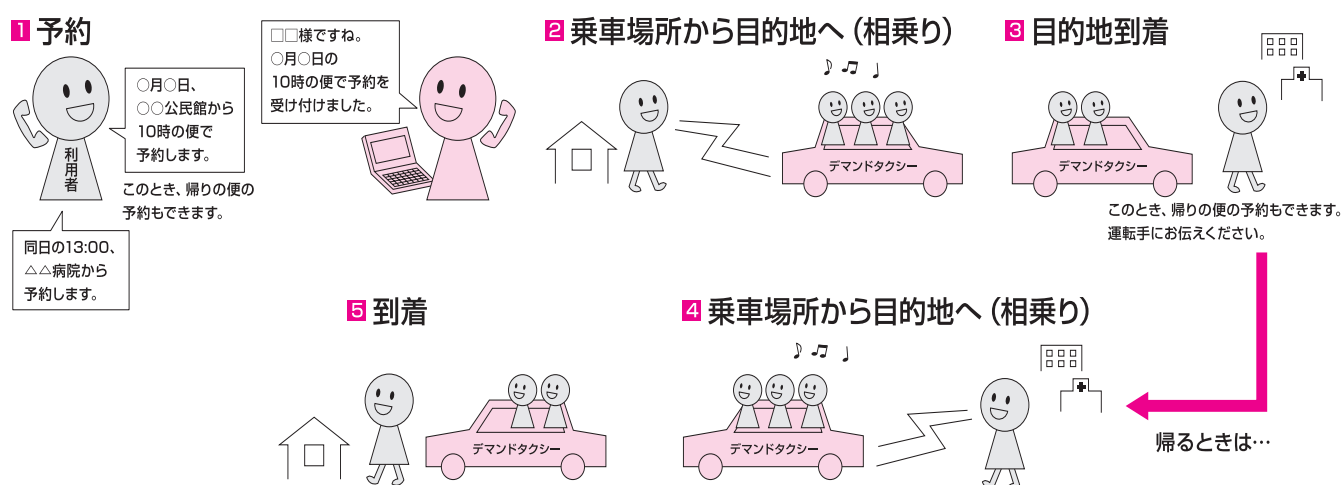

その他

- デマンドタクシーは、多くの方の乗り合いでのご利用となりますので、時間通りの運行の保障はできません。発着時刻を優先したい場合は一般のタクシーや町営バスをご利用ください。また、予約者が乗車場所にいなくても指定された時刻に出発しますので時間は厳守してください。
- 小学生以下の方は保護者同伴でないと乗車できません。また、乳児の乗車はできません。
- 運転手は乗降介助はできませんので、ご利用は、単独で乗降できる方を対象とさせていただきます。（介助の方が同乗される場合は利用可能です。）
- 荷物のある場合は、ひざの上に収まるようにしてください。車イス等は乗車できません。
- デマンドタクシーでは、ご自宅までの送迎はしておりません。身体等の理由で乗車場所まで行くことが困難である場合は、介護タクシーや移送サービス等をご利用ください。
- ※介護保険サービスは、ケアプランに基づいて提供されます。介護タクシーをご利用になりたい方は、担当のケアマネージャーまでご相談ください。
- ※移送サービスについては、綾川町社会福祉協議会（☎087-876-4221）までご連絡ください。

1人でも多くの方が利用できるようにご協力お願いいたします。

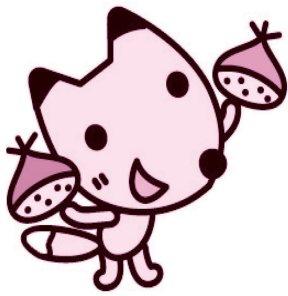

平成28年度 保育所・幼稚園・認定こども園 入所（園）申込について



平成28年度の入所（園）申込受付の日程は

11月18日(水)～19日(木) の予定です。

詳しい内容については11月号の「平成28年度保育所・幼稚園・認定こども園入所（園）申込の案内」でお知らせします。



お問い合わせ先▼

健康福祉課 ☎876-1113

学校教育課 ☎876-1180



10月1日から病児保育利用料が 無料になる対象児童の枠が広がります

病児保育は、子どもが病気の時、仕事のため家庭でみられない保護者に代わって専用スペースで子どもを保育します。綾川町には、陶病院内に「病児保育室うぐいす」があります。また、県内（高松市以外）の病児保育施設も利用できます。

【無料対象児童】 綾川町内に住所を有する者が現に扶養している下記の児童

* 第2子3歳未満の児童
(満3歳に達する以後の最初の3月31日にある児童)

* 第3子以降就学前の児童
(満6歳に達する以後の最初の3月31日にある児童)

※ 「児童」とは18歳に達する以後の最初の3月31日までにある者をいう。

【利用方法】 利用時に証明証の提出が必要です。そのため、事前に受給資格の登録が必要です。病児保育の利用を考えている対象児童がいる保護者の方は、「児童手当認定通知書」「住民票写し（世帯員全員）」「印」を準備していただき、健康福祉課にて申請をしてください。

問い合わせ先▶ **健康福祉課** ☎ 876-1113

平成26年度 男女共同参画ワーク・ライフ・バランス住民意識調査結果の概要をお知らせします。今回は、第3回です。綾川町男女共同参画会議員が考察しました。

今回のテーマは「女性の社会進出について」です。

問5 あなたは、政治や行政において、政策の企画や方針決定の過程に女性の参画が少ない理由は何だと思いますか。

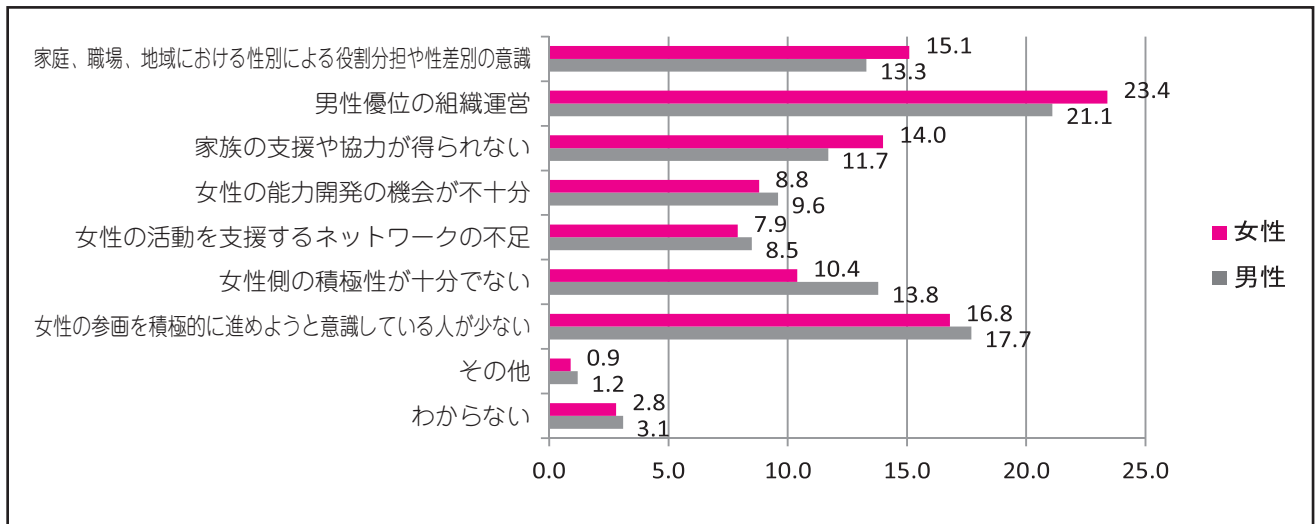

具体的な意見

- ・女性がもうそういうものだとあきらめている
- ・議論をしないで勝手に決めすぎる
- ・議員になりたいと思う女性がない（国、市、町）
- ・出産・育児のため、どうしても女性が社会から離れる時期があるため
- ・女性側に情報不足があり、それゆえ意識・意見を持つ人が少ない
- ・家族に頼ることなく仕事を続ける事が出来ない。環境が整っていないことが問題
- ・差別化がどうしてもある様に思う。差別化の撤廃
- ・男性の方が十分な仕事ができる（人にもよりますけど）

……など。

以上の結果をふまえて

確かに男女には生物学的な違いがありますが、全ての能力において男性が「優れて」女性が「劣る」わけではないと思います。固定化された性の役割によって、男性にも、過労死、自殺、アルコール依存、うつ病、ストレスによる慢性病、など様々な問題が増えています。男性がもっと家庭に進出したり、女性が社会に進出することで、男女の性別に関わらず一人の人間としての可能性を持つことができ、豊かな人権を確立することに繋がると思います。

人は誰も、自らの人生を人間的に豊かに生きたいと望んでいます。社会によって割り振られた役割や、家族にとって都合の良い役割にただ従っているよりも、もっと主体的に自分の能力に合った役割を自ら選択できる社会に行きませんか。



平成27年度

綾川町民間住宅耐震対策支援事業費補助金制度 申請受付中!

近い将来、発生が予想される南海トラフ地震。大震災への備えとして住宅の耐震診断・耐震改修工事を実施しませんか。

(1)補助を受けられる方	<ul style="list-style-type: none">綾川町内に住所を有する方で自ら所有し、住宅の居住者であること町税等の滞納がないこと
(2)対象となる住宅の要件	綾川町内にある住宅で下記条件にあてはまるもの ① 昭和56年5月31日以前に建てられた 一戸建て住宅又は長屋建て住宅（住宅の用に供する部分が過半以上の併用住宅も含む） ※枠組壁工法・丸太組工法の住宅、賃貸住宅、社宅は除く ②建築基準法の規定に基づく違反がないこと 【耐震改修工事にあっては】 ③耐震診断により、倒壊する危険性が高い又は倒壊する危険性があると判定されたもの ④改修工事の内容が倒壊する恐れがないレベルに改修するもので、尚且つ、改修工事後も主たる居住の場として、引き続き利用すること
(3)補助の内容	①耐震診断 (補助金の額) = 耐震診断に要した費用(補助対象経費) × 9 / 10 <u>※ただし、9万円を上限とする</u> ②耐震改修工事（実施設計費用も含む） (補助金の額) = 耐震改修工事に要した費用(補助対象経費) × 1 / 2 <u>※ただし、90万円を上限とする</u>

※上記のほかにも要件等があります。

(注意事項)

- 耐震診断は、所定の講習を受けた建築士による必要があります。
- 交付決定前に契約を行った場合は、補助を受けることができません。

※予算に限りがありますので、役場建設課までお問合せいただき、事前相談をお願いします。



● 問い合わせ先・補助金申請先 ●
役場建設課 ☎876-5280

南海トラフ地震に備える!!

2015.11.05 am 10:00 START

香川県シェイクアウト
認定番号 270034 号



The Great Japan

ShakeOut
[日本公式]シェイクアウト

香川県

シェイクアウト

参加者募集!

県民いっせいで地震防災行動訓練

日時

津波防災の日

11月5日 木 10:00

訓練内容

午前10時になれば、職場、学校、家庭や町内会などで、近くにいる人に呼びかけて、みなさんいっせいに、自分の身を守る【安全行動1-2-3】を1分間行ってください。

参加
登録
方法

1 WEB登録

<http://www.shakeout.jp/event/kagawa/>にアクセスして
申込みフォームから登録してください。

QRコード対応の携帯電話・スマホはこちらから



2 FAX・郵便

裏面の申込書に必要事項を記入のうえ、
香川県危機管理課まで送付してください。

(11月4日締切り)

【安全行動1-2-3】

参加無料



まず低く

DROP!



頭を守り

COVER!



動かない

HOLD ON!



写真提供 国分寺南部小学校

参加申込先
お問い合わせ

〒760-8570

高松市番町四丁目1番10号

香川県危機管理課 シェイクアウト担当

TEL 087-832-3243 FAX 087-831-8811

身近な河川や自然環境を守るため 合併浄化槽に転換しましょう！

私たちの大切な生活環境である、川やため池などの自然を守るため、生活排水などの汚水はきれいな水にして放流することが大切です。このため綾川町では、し尿や生活雑排水をきれいにする合併処理浄化槽の設置を推進しており、設置された方にその費用の一部を補助しています。

人 槽 区 分	補 助 金 額
5 人 槽	332,000円
7 人 槽	414,000円
10人槽 (2世帯住宅)	548,000円

* 香川県では、地域の実情（平均延べ面積や世帯人員）を考慮し、住宅の延べ面積が140㎡以下であれば5人槽としています。

なお、補助金の上乗せ制度があります。（上記、設置時の補助金額に加算されます。）
ただし、建物の新築または大幅な改築等を伴う場合は、上乗せが適用されません。

補助上乗せ額	要 件
90,000円	単独浄化槽・汲み取り便槽を撤去する場合
100,000円	単独浄化槽や汲み取り便所から合併処理浄化槽に転換する場合

（補足：単独浄化槽＝トイレの汚水だけを処理する浄化槽）

- * 国の制度変更に伴い、年度途中で補助額が変更になる場合があります。また、原則として下水道等事業認可区域については設置補助金の対象となりません。
- * 3世帯以上が入居できるアパート等の集合住宅、賃貸用住宅、店舗、事務所、工場等に設置する浄化槽に対しての補助は行なっていません。
- * 平成27年度分は、平成28年2月末までに合併処理浄化槽設置工事が完了する住宅を対象としています。

下水道の普及促進啓発活動について

下水道が利用できる区域内で、まだ下水道を利用されていないご家庭を職員が訪問し、接続のお願いとアンケート調査を実施しております。

11月頃までに行いますので、ご理解とご協力をお願いいたします。

問い合わせ先▶ 役場下水道課 ☎ 876-5281

“うどん” のようになが〜くたっしやに健康長寿

香川県の後期高齢者医療被保険者の入院受診状況で最も多いのは「骨折」で、香川県民の骨折の受診率は、全国で高い方から5番目となっています。また、香川県民の骨の密度障害受療率も、全国で高い方から10番目となっています（下図参照）。

骨折は、要介護（支援）へと移行する大きな原因の一つです。日頃から適度な運動とバランスのとれた食事で筋力を維持し、骨折につながる転倒を防止して、健康な身体づくりをめざしましょう。

【図】 骨の密度障害受療率（全国順位）

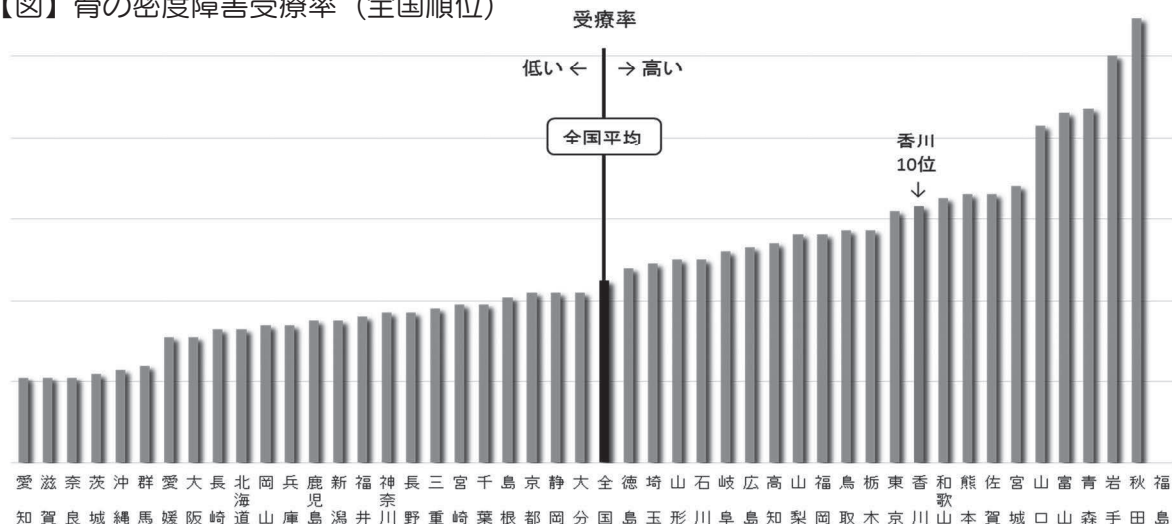

資料：香川県健康福祉部健康福祉総務課「香川の保健統計指標」（平成23年患者調査による受療率）
（注）福島県はデータなしのため、福島県を除いた順位となっています。

問い合わせ先▶ 香川県後期高齢者医療広域連合事務局 ☎811-1866



困ったら 一人で悩まず 行政相談

**10月19日(月)
～25日(日)**

行政相談週間

総務省では、平成27年10月19日(月)～25日(日)までの一週間を「行政相談週間」と定め、10月中に行政相談所の開設や様々な行事を行うこととしています。

当町では、以下のとおり、総務大臣の委嘱を受けた行政相談委員が行政相談所を開設し、皆様からのご相談に応じます。

国の仕事やサービスなどについて、「困っていることがある」、「こうしてほしい」、「苦情を申し出たが、説明や対応に納得できない」などの苦情や意見・要望をお持ちの方は、お気軽にご相談ください。

日 時	10月9日(金) 10時～15時	10月13日(火) 13時～16時
場 所	綾上いきいきセンター	綾南農村環境改善センター
行 政 相 談 委 員	岡田 肇男	竹内 雅一

問い合わせ先▶ 総務省四国行政評価支局行政相談課 ☎831-3103

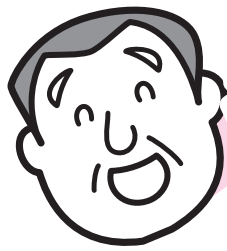

えがおでいきいき

10月



◎国保総合保健施設の「えがお」や「いきいきセンター」で開催される健康づくりの教室を紹介します。

健康生活応援！

いきいきセミナーのご案内

10月14日(水) 13:30～15:00

場所:いきいきセンター元気ルーム

内容: **「健康自己採点」**

講師:綾川町 保健師



問い合わせ先▼

えがお ☎876-2525
いきいきセンター ☎878-2212

★個別相談ではありません。

健診を受けた方は、健診結果をお持ちください。

★お申し込みは不要です。当日、直接会場へお越しください。

今年の健康診断は受けましたか？

健診は、受けたときの体の良い悪いを見るだけのものではありません。

毎年受けるからこそ意味があります。健診結果には、何気なく繰り返してきた生活習慣の結果が現れます。毎年の結果を見比べることで、血管の変化をチェックすることができます。血管の病気に自覚症状はありません。

まずは、今年の健診結果から自分のからだの中を見てみましょう。

ピンク△運動実施中!



健康な歯ぐきはピンク色で引き締まった三角形です。



不健康な歯ぐきは赤く腫れてブヨブヨしています。

自分に合ったお口のお手入れ方法を知りたい方やご相談がある方、ぜひご予約ください。歯科衛生士が個別対応します。28日(水)には歯科医師による健診もあります。

お口の健康相談のお知らせ



歯ブラシ・歯間ブラシの正しい使い方、ご存知ですか?? ひとりひとり丁寧に、歯みがきの方法を教えてもらえます。ぜひご予約下さい!

【お口の健康相談】

◆日時: 10月8日(木)・28日(水)
13:30～15:30

◆場所: いきいきセンター ◆費用: 無料

◆申し込み: 878-2212 (いきいきセンター)
876-2525 (えがお)

1人30分
予約制

平成27年度 綾川生き生きウォーク開講

平成27年度の生き生きウォークは、10月～農閑期の冬場に、町内のおすすめコースを歩きます！
第1回目の今回は、ウォーキングのポイントやウォーキングだけでは維持できない筋力アップのポイントが学べます！

日程 10月10日(土) 9時15分スタート
受付 9時00分～

集合場所 総合運動公園イベント広場 **合言葉は、昔の体育の日！**

内容 健康チャレンジスタート！
～あなたはウォーキング？それともラジオ体操？筋トレ？～
講師：香川大学教授・健やか香川21県民会議会長 山神 真一先生

今回は「ぐるっと綾川運動MAP」のおすすめコースNo.4 十瓶山周遊コースを歩きます！
(自分のペースで運動公園内を歩くこともできます)

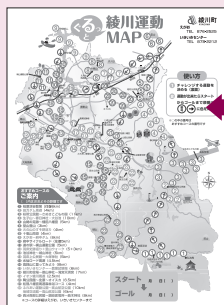
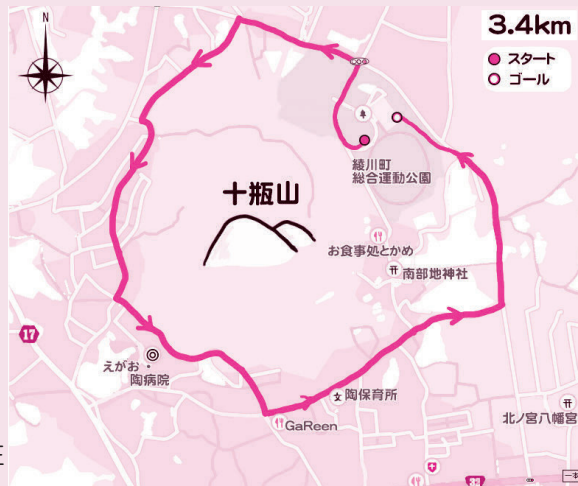

問い合わせは、えがお ☎876-2525まで

ぐるっと綾川 運動MAP で運動を始めませんか？

町内のおすすめウォーキングコース (23コース) をつないだMAPです。ウォーキングだけでなく、ラジオ体操・スクワットなど自分で決めた運動ができたならMAPの○に色を塗り、地図の上で町内一周にチャレンジできます！

今年の秋は、ぐるっと綾川 運動MAP を使って運動の秋にしてみませんか？

配布場所 えがお・いきいきセンター・役場健康福祉課

薬物乱用は「ダメ。ゼッタイ。」 ～10月、11月は麻薬・覚醒剤乱用防止運動期間です～

麻薬、覚醒剤、大麻、シンナー、危険ドラッグなどの乱用は、乱用者個人の健康上の問題だけでなくとどまらず、各種の犯罪の誘因となるなど公共の福祉に計り知れない影響をもたらします。

10、11月は「麻薬・覚醒剤乱用防止運動」実施期間です。麻薬、覚醒剤等の乱用による弊害を広く県民に周知し、一人ひとりの認識を深めることにより、麻薬・覚醒剤等の乱用の根絶を図ることを目的として、各地域において薬物乱用防止啓発事業を展開します。

※相談窓口

薬物乱用の問題で困った時は、下記にご相談ください。

相談窓口	電話番号
少年サポートセンター（香川県警察本部少年課）	087-837-4970
四国厚生支局麻薬取締部【「麻薬・覚せい剤」相談電話】	087-823-8800
香川県精神保健福祉センター【こころの電話相談】	087-833-5560
香川県中讃保健福祉事務所	0877-24-9960
香川県薬務感染症対策課	087-832-3301

10月1日から インフルエンザ予防接種が開始されます

平成27年10月～平成28年3月シーズンのインフルエンザワクチンのお知らせです

65歳以上のインフルエンザ予防接種のお知らせ

- 綾川町に住所を有する高齢者の方（65歳以上）が、インフルエンザ予防接種を希望する場合は、予防接種法B類定期接種の対象者として接種を受けることができます。
- 対象者には、役場からインフルエンザ予防接種予診票を発送いたします。
- 65歳以上の方は、一部公費負担（自己負担1,000円）で年1回の接種が可能です。
- 接種期間は**平成27年10月1日**～平成28年3月末日です。
- 4価ワクチンの接種となります。
- 実施要綱により**生活保護世帯及び町民税非課税世帯**の対象者は**自己負担が免除**されます。自己負担免除を希望される方は、**役場健康福祉課**、又は**支所窓口へ認印をご持参の上申請し、「町民税 課税状況の確認票」の交付**を受けてください。

接種後、2週経過後に予防効果がでるため、年内の接種をお勧めします。

■ 綾川町内指定医療機関

（接種についての質問は希望する医療機関にお問い合わせ下さい）

医療機関名	電話番号	医療機関名	電話番号
西クリニック	877-2221	松本内科胃腸科医院	877-0520
山下整形外科医院	877-2272	うきた整形外科	876-5000
三宅医院	876-0125	綾川クリニック	876-5151
よしだ内科消化器科医院	876-5110	溝渕クリニック	876-0056
さくらづか吉田クリニック	870-8000	桑島医院	878-2005
綾上診療所	878-2002	滝宮総合病院	876-1145
羽床上診療所	878-1483	陶病院	876-1185
粉所巡回診療所	878-2071		

インフルエンザについてのご相談、お問い合わせ▼

えがお(保健師) ☎876-2525 いきいきセンター ☎878-2212

バスへの乗り降りが難しい方の肺がん（結核）検診



10月23日(金) 午前10時～

えがお(陶病院隣) 2階 **予約制**

バスに乗ることが難しい方、車椅子などに座ることはできても立ってレントゲンを撮ることが難しい方はぜひご利用ください。

費用 無料 **申込み ☎876-2525**



行事のお知らせ

介護のための **安心広場**

- とき 10月21日(水) 13:30~15:30
- ところ 国保総合保健施設 えがお
- 内容 『高齢者に多い消費者被害や手口など』
- 講師 香川県消費生活センター 消費生活相談員

介護の気になることや知りたいこと
気軽に聞いてみよう。

地域包括支援センター便り

介護や高齢者の生活に関するご相談は
地域包括支援センターへどうぞお気軽に
☎ 876-1002

どなたでも気軽にお立ち寄り下さい。

いっぴく広場

10月の
予定は

- 10月2日(金) 9:30~11:30
「いきいきセンター」
- 10月16日(金) 9:30~11:30
「えがお」

【認知症相談】の
お知らせ

日時 10月14日(水) 午後2時~4時(予約制)
場所 溝渕クリニック心療内科

相談ご希望の方は事前に地域包括支援センターまでご連絡ください。

認知症のなかで最も多い

世界アルツハイマーデー

アルツハイマー病の予防のために

1994年9月21日、スコットランドのエディンバラで、第10回国際アルツハイマー病協会国際会議が開催されました。会議の初日であるこの日を「世界アルツハイマーデー」と宣言し、広がっています。

日本国内でもこの日を中心に認知症理解の呼びかけや講演会を開催するなどの普及啓発活動が行われています。

- 生活習慣を見直すことが、予防の「鍵」！
- ・ 高血圧や糖尿病の予防あるいは治療
 - ・ 適度な運動
 - ・ 魚や野菜、肉等のバランスのとれた食事
 - ・ 禁煙
 - ・ 外出や人とのコミュニケーション
 - ・ 音読・計算・ゲーム等による脳への刺激
- できることから、始めてみませんか。

クイズ ~脳への刺激に~

認知症の人や家族を支えましょう



ここに1時間で燃え尽きる蚊取り線香があります。

この蚊取り線香を使って、45分を計るためにはどうしたらいいでしょう？

※蚊取り線香は何個使っても構いません。

ヒント：火のつけ方を工夫してみましょう。
ご家族やお友達と、ぜひ解いてみてください。

認知症サポーター養成講座を受けましょう
— 出前講座受付中 —

認知症サポーターは、認知症について正しく理解し、認知症の人や家族を温かく見守り、支援する応援者です。約90分の講義を受講することで、誰でも登録することができます。自治会や公民館活動のお仲間など少人数でも出前講座を付けています。

講座の内容

- ・ 「認知症とはどういうものか」
- ・ 「周辺症状とその支援」
- ・ 「認知症の予防についての考え方」
- ・ 「認知症の人と接するときの心がまえ」等

認知症サポーター養成講座に関するお問い合わせ・申し込みは地域包括支援センターへ

地域包括支援センター ☎ 876-1002

クイズの答え：線香を2つ用意し同時に火をつけます。1つは通常のように先端部に火をつけますが、もう1つは先端部と中心部の両端から火をつけます。両端からつけた線香は、30分で燃え尽きます。燃え尽きたら、まだ燃えている線香の中心部からも火をつけます。すると、その線香は15分後に燃え尽きるため、45分か計れます。

10月1日から 赤い羽根共同募金運動が始まります。 あたたかいご支援とご協力をお願いします。

「じぶんの町を良くするしくみ」

赤い羽根共同募金運動は、69年の歴史と実績のある全国的な募金運動です。毎年10月1日から12月31日までの3ヶ月間、呼びかけを行っています。

綾川町の目標額は、4,488,000円です。皆さまにお願いしたい募金額は、一世帯あたり600円です。

[内訳]

- ・ 広域目標額 1,839,000円 (県内施設・団体へ助成)
- ・ 地域目標額 2,649,000円 (町内で活動している団体へ助成)

身体障害者協会 老人クラブ連合会 ひとり親家庭交流会 いちえの会
心身障害児・者父母の会 いずみの会 介護予防サポーターの会 綾の家

喜寿会 (羽床上老人会) サンタウン滝宮西自治会 社会福祉協議会 以上11団体
ご理解の上、ご協力をよろしくお願い申し上げます。

綾川町社会福祉協議会の年会費のお願い

社会福祉協議会の年会費は200円です。共同募金と併せてご協力をお願いします。

共同募金と年会費を合わせて800円を10月31日までに香川県農業協同組合の綾川町内各支店、町役場会計室でお振込みいただくか、梅の里社会福祉センター、もみじ温泉社会福祉センターへご持参くださいますようお願い申し上げます。

愛ちゃん と 希望くん



問い合わせ先▼

社会福祉法人 綾川町社会福祉協議会 事務局 番 876-4221

健康コラム Vol.114

がん教育のススメ

こんにちは、診療所です。皆さん、がん検診を受けましたか。このコラムでもなんども書きましたように日本人の死因の第一位はがんです。そして一生のうち二人に一人はがんにかかるといわれています。がんはもちろ怖い病気ですが、誰でもかかりうるとても身近な病気です。

さて今回のテーマ「がん教育」。皆さんは聞いたことがありますか？がんは身近な病気だからこそ、正しい知識を持つことが大切です。そこで「教育」の出番です。全国的にがん教育の必要性が叫ばれ、文部科学省でも検学会が開かれるようになっていきます。香川県では全国に先けてがん教育がスタートしていきます。がん教育とは、学校の授業を通してがんについて正しく学び、がんを予防するための正しい生活習慣を身につけ、そして命の大切さや身近にいるがん患者や家族に対する思いやりの気持ちを持つような子供たちを育てるという取り組みです。

具体的には小学校3年生、6年生、中学校3年生、高校2年生で、香川県が作成した教材を使いながらがんについて学びます。小学校3年生の教材は「ガンダーをやっつけろ」という紙芝居です。がん細胞が増殖する仕組みをわかりやすく怪獣にた

とえ、主人公のどんちゃんが正しい生活習慣を身につけることのでがんと戦う力をつけるというお話です。6年生の教材は「がん博士になろう！がんのひみつ」というスライドショーで、がん征圧イメーションキャラクターのソウキくんといっしょにクイズ形式でがんの現状やがんの原因などについて学びます。中学校3年生は日本対がん協会が作成したDVD「がんちゃんの冒険」をふまえたスライドショー「がんちゃん」と学ぼう」でソウキくんといっしょにがんの発生のメカニズムやがんの発見と早期治療などについて学びます。高校2年生ではDVD「保健サーピスとその活用」がん検診の大切さを考える「で肺がんの治療を受けた家族の物語を中心にがんの現状、成因、発見から治療までを学びます。どの教材もそれぞれ年齢にあわせてわかりやすく作られています。

学校でがんの授業を受けて帰られた子供さん、お孫さん、ひ孫さんご家庭でもがん検診がまだの方は是非受けてください。

綾上診療所

十枝めぐみ

このコーナーに関するお尋ねは

TEL 878-2002

FAX 878-2216

どうぞ



中国陝西省工運学院からの研修生が町長を表敬訪問しました

7/6 中国陝西省工運学院からの3名の研修生が、藤井町長を表敬訪問されました。賀亜嬋さん、鄧瑞さん、張静さんは日本の介護福祉の理念や技術を学ぶために綾川町社会福祉協議会で実習中で、町長は「友好をより一層深め、帰国後も介護福祉の指導者として頑張っていけることを願っています」とあいさつしました。



郵便局と災害協定を結びました

7/10 綾川町と町内郵便局及び高松南郵便局は、地震などの災害時に協力し、対応をスムーズに行うため相互に協力を要請しあう協定を締結しました。

相互に協力要請をする内容は次の内容です。

- ①車両の提供
- ②避難者本人の同意を得た上で避難先リスト等の相互提供
- ③郵便ネットワークを活用した広報活動
- ④被災者に関する郵便物の料金などの免除等
- ⑤被災状況の情報提供
- ⑥避難所への郵便ポストの設置・郵便物の配達・避難先届出の配布回収
- ⑦ゆうちょ銀行の非常払・かんぽ生命保険の非常取扱い

災害時には、これらを有効に活用し、安心安全な町づくりを目指します。



クリス先生ありがとう マシュー先生こんにちは

8/5 新しいALTが赴任しました
1年間ALT（外国語指導助手）として活躍したクリス先生がカナダに帰国することになり、代わって同じカナダからマシュー先生が着任しました。8月5日（水）に役場を訪れ藤井町長、田辺副議長、杉村教育長などに挨拶を行いました。マシュー先生は綾南中学校を拠点に町内小中学校、幼稚園、保育所で英語教育を行います。また、クリス先生には藤井町長から感謝状も贈られました。



第9回あやがわサマーフェスティバル

8/16 綾川町ふれあい運動公園にて、第9回あやがわサマーフェスティバルが開催されました。会場は多くの来場者で賑わいをみせ、フィナーレは1,200発の大迫力の花火が夜空を彩りました。



滝宮の念仏踊奉納

8/25 滝宮小学校体育館で、国の重要無形民俗文化財に指定されている「滝宮の念仏踊」が奉納されました。

今年の踊組は、西分組・牛川組・羽床上組で、「ナムアミドーヤ」という念仏が重なり合う中、壮麗な舞を披露し五穀豊穡とともに台風の被害防止・安全祈願を併せて祈願し奉納しました。滝宮の念仏踊は仁和4年（888年）の大早ばつの時、讃岐国司だった菅原道真が降雨を祈ると雨が降り、農民が喜んで舞ったのが始まりとされています。



綾川町民ソフトボール 秋季大会参加チーム募集

- 日時** 10月25日(日) 8時30分開始
- 会場** 綾川町ふれあい運動公園多目的広場
- 参加資格** 綾川町に在住、在職または出身者および綾川町体育協会部員
*なお、小学生以下は不可

参加料 1チーム 2,000円
(抽選時に徴収します)

競技方法 スローピッチ 3号ボール
なお、大会要項・申込書については綾川町総合運動公園体育館管理事務所にあります。

申込方法及び場所 10月20日(火)までに参加料を添えて綾川町総合運動公園体育館管理事務所へ申し込んでください。

組み合わせ抽選日
10月20日(火)
19:00より

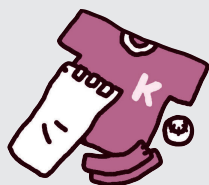

問い合わせ先▼

綾川町教育委員会事務局 電話 876-1180

議長杯カローリング大会開催

- 主催** 綾川町体育協会
- 日時** 10月2日(金)
8時30分開会 12時終了予定
- 場所** 綾川町綾上農村環境改善センター
- 参加資格** 町内在住者又は町内に勤務する方



問い合わせ先▼

綾川町教育委員会事務局 電話 876-1180

町長杯カローリング大会結果

- とき** 平成27年8月7日(金)
- ところ** 綾川町綾上農村環境改善センター
- 結果** 優勝 滝宮 川西北チーム
準優勝 陶 大成クラブチーム
3位 滝宮 川東南Bチーム

平成27年度綾川町体育協会秋季ハイキングの開催について

- 日時** 10月24日(土)
- 集合場所** 綾上支所 7時45分 バス出発 綾川町役場 8時 バス出発
17時30分帰着予定
- 行き先** 広島方面 竹原町並み保存地区～西条 酒蔵通り 約8km程度のハイキング
- 参加費** 6,000円(大人) 3,000円(小学生以下) ※弁当含む
- 定員** 45名
- 参加申込** 10月16日(金)までに下記へ申し込んでください。
- 申込場所** 綾川町教育委員会事務局(綾川町役場3階)
綾川町総合運動公園管理事務所
綾川町ふれあい運動公園管理事務所
*申込書は、申込場所にあります
- 参加費支払** 申込後、次の口座に振込をお願いします。
(口座番号) 香川県農業協同組合 本店 普通 0004019
(口座名義) 株農協観光香川支店
ご予約番号(旅行コード) 150222-0137
※農協で振り込んでいただきますと、手数料はかかりません。(窓口のみ)
予約番号を振込用紙に必ず記入してください。

問い合わせ先▼

綾川町教育委員会事務局 電話 876-1180

契約・遺言は公正証書で

10月1日～7日は「公正証書週間」です。

公正証書をご存じですか。公正証書とは、当事者の依頼により遺言書を作成するほか、法律行為に関して、確実な証拠を残し、争いを未然に防止するために、金銭の貸借、離婚に伴う養育費等の支払いなど各種の契約書(公正証書)を作成しています。遺言書を公正証書で作成しておくこと、遺言者の意思を確実に保存しておくことができる上、相続や遺贈の手続が簡単になります。また、金銭の支払いを約束した公正証書は、裁判をすることなく差押えの手続を執ることができま

す。ですから、これらの事柄に際して是非公正証書を作成しておくことをお勧めします。県下の公正証書は、左記の場所にあります。証書作成手続についての相談は一切無料です。お気軽にご相談ください。

高松公正証書場

所在地
高松市亀井町2番地1
朝日生命高松ビル7階
☎(013) 35336
FAX(013) 3546

丸亀公正証書場

所在地
丸亀市塩飽町7番地2

県信ビル5階

☎0877(23)4734
(FAX共通)

電波に関する相談

電波適正利用推進員は、総務省四国総合通信局長から電波利用環境に関する活動について委嘱されているボランティアです。混信・受信障害など電波の利用に際しての困りの方はご相談ください。



相談・連絡先

電波適正利用推進員
協議会
☐
http://www.cleandenna.net/

不動産鑑定無料相談会

日時 10月2日(金)
午前10時～午後4時

場所

高松会場：県庁東館
1階 コピー
丸亀会場：丸亀市役所
2階 相談室

相談会の内容等

公益社団法人香川県不動産鑑定士協会所属の不動産鑑定士(各会場3名程度)が、土地・建物等の不動産の価格や土地取引に関する県民からの相談に無料で応じるもの。

留意事項

相談者は、直接会場にお越しください(事前申込み不要)。相談者が多数の場合は、会場ではしばらくお待ちいただくこともありますので、あらかじめご了承ください。

主催

公益社団法人香川県不動産鑑定士協会

後援

香川県

公益社団法人香川県不動産鑑定士協会事務局

高松市西内町3-7

森ビルCF

☎(022)87005

香川県環境政策課

☎(832)3210

(直通)

平成27年度JICAボランティア

僕たちができることは必ずある!

「JICAボランティア募集!」

①青年海外協力隊/日系社会

青年ボランティア

②シニア海外ボランティア/日系社会

シニア・ボランティア

募集説明会(青年/シニア共に)

10月4日(日)

(参加無料、申込み不要、入退室自由)

午後1時～午後5時

10月12日(月)

(参加無料、申込み不要、入退室自由)

10月12日(月)

(参加無料、申込み不要、入退室自由)

退室自由)

午前10時～午後4時

場所 アイバル香川

対象 ①満20～39歳、②満40～69歳(11月2日現在)

※日本国籍を持つ人

申込み

募集期間10月1日(木)～

11月2日(月)消印有効

※海外から応募する場合は、

11月5日(木)必着

問い合わせ先

JICA四国

☎(821) 8824

http://www.jica.go.jp/

volunteer/seminar/shikoku/

「法の目」週間記念無料法律相談

開催日 10月6日(火)

受付時間

午前9時30分

～午後3時30分

場所 高松家庭・簡易裁判所庁舎1階

高松市丸の内2-17

相談方法 弁護士による面談での法律相談(30分程度)

★必ず受付時間内に受付を済ませてください。

相談費用 無料

予約 不要(受付順)

問い合わせ先

香川県弁護士会事務局

☎(822) 3693

自賠責保険・自賠責共済のご案内

「自賠責の期限切れに気を付けて」

交通事故による死傷者数は年々減少傾向にあるものの、平成26年の事故発生件数は約57万件、死傷者数は約71万人と、国民の誰もが交通事故の被害者にも加害者にもなり得る極めて深刻な状況となっています。

一人一人が、より一層自賠責制度の役割や重要性、保険金・共済金の支払いのしくみなどを十分に理解・認識することがとても大切です。

自賠責保険・共済なしでの運行は法令違反です!

自賠責保険・共済は、万一の自動車事故の際の基本的な対人賠償を目的として、自動車損害賠償保障法に基づき、原動機付自転車を含むすべての自動車に加入が義務づけられており、自賠責保険・共済なしで運行することは法令違反ですのでご注意ください!

四輪車ももちろんですが、特に、車検制度のない250cc以下のバイク(原動機付自転車・軽二輪自動車)は、有効期限切れ、かけ忘れにご注意を!

なお、自賠責制度の詳細な内容は、<http://www.jibai.jp>でご覧になれます。

秋のガーデンセミナー

「肥料と土づくりについて（実演）」

- 日時** 10月18日(日) 9時30分～11時45分
- 場所** 坂出市 番の州公園 管理事務所（旧番の州プール西隣）
- 参加費** 500円
- 定員** 先着25名
- 講師** NPOかみは 西山 聡 理事（樹木医）
- 内容** 肥料の種類と効果、土づくり方法について学びます。
終了後、園芸やガーデニングに関する園芸相談会も行います。

「ハンギングバスケット作り（実習）」

- 日時** 10月18日(日) 13時30分～15時45分
- 場所** 坂出市 番の州公園 管理事務所（旧番の州プール西隣）
- 参加費** 3,000円（材料費）
- 定員** 先着10名
- 講師** 牟礼信子（ガーデンデザイナー）
- 内容** 色々な種類の草花でオリジナルなハンギングバスケットの寄せ植えを体験して、作品をお持ち帰り頂けます。終了後、園芸やガーデニングに関する園芸相談会もあります。
- 申込み** 郵便又はFax、Eメールで。（電話申込みは不可）
①住所②氏名③年令④性別⑤電話番号⑥セミナー名⑦セミナー名に関する質問事項を明記の上、下記宛へ。
※申込みは10月4日（日）からスタートです。

問い合わせ先▼

〒762-0063 坂出市 番の州公園5番地 坂出緩衝緑地 管理事務所
☎（0877）45-6820 FAX（0877）43-5213
E-mail kansyouryokuti@rhythm.ocn.ne.jp

満濃池森林公園 秋のネイチャーゲーム

- 日時** 10月18日(日) 9時30分から正午
- 開催場所** 香川県満濃池森林公園 森林の館
- 参加料** 無料
- 内容** 香川県シェアリングネイチャー協会の皆さんが、得意のネイチャーゲームを通じて、植物や生き物の活動や不思議を肌で感じさせてくれます。満濃池森林公園で、季節の移り変わりを、実感してみましよう。

問い合わせ先▶ 公園管理事務所 ☎（0877）57-6520

香川県立聾学校 学校祭

昨年度全国聾学校合奏コンクール銅賞受賞の響心太鼓や劇、作品展示、PTAバザー、健康チェックコーナーなど、楽しい催し物がたくさんあります。

テーマ「輝（かがやき）～最高の思い出を、最高の仲間たちと～」

日時 11月3日(火) 9時～14時30分
申込み 不要 当日玄関にて受付

問い合わせ先▼

香川県立聾学校 865-4492 教頭 廣瀬

香川高等専門学校 入学者募集説明会

- 日時** 10月24日(土) 14時～16時
- 会場** 綾川町綾南農村環境改善センター 1階 研修室
- 内容** 香川高等専門学校の学校説明と入学に関する質問等にお答えします
- その他** 事前申込み不要

問い合わせ先▼

香川高等専門学校 学務課入試係
☎ 869-3866
FAX 869-3839



第31回 山田公民館活動発表会

日時	10月25日(日) 9時～14時30分 (終了時間は多少前後する場合がございます)
場所	山田公民館
内容	【舞台発表】大正琴、カラオケ、社交ダンス、奇術、吟詠、舞踊、民踊、memeダンス 【作品展示】書道、俳画、絵手紙、陶芸、表装、佛画、絵画、ガーデニング、パソコン、生花、デジカメ、切り絵、英会話、川柳、里山、生涯学習講座作品

★お茶席、セルフコーヒー ★抽選会

研辰討たれの記

この羽床の地に「研辰の討たれ」という伝承がある。この話はおおよそ200年前、長利の丘で起こった仇討ちである。

事件のあらまは、侍に恋い女房を寝取られて、これに激怒した研師辰蔵が、妻や寝取った侍を殺害して意趣をはらし逐電した。殺された侍の弟達が辰蔵を兄の仇と付け狙い、苦節4年ようやく本懐を遂げたという話である。

羽床小学校から南へ200メートル進んでつき当たった丘一帯が長利自治会である。丘の中心部に長利公民館があり、東側の高い所が墓地になり、其の一角に羽床辰蔵の墓地がある。無縁仏としてまいる人は今はないようである。

この話は日本十大仇討ちの一つとされている。後に中村勘三郎により歌舞伎で上演され、日本中に知れ渡った。

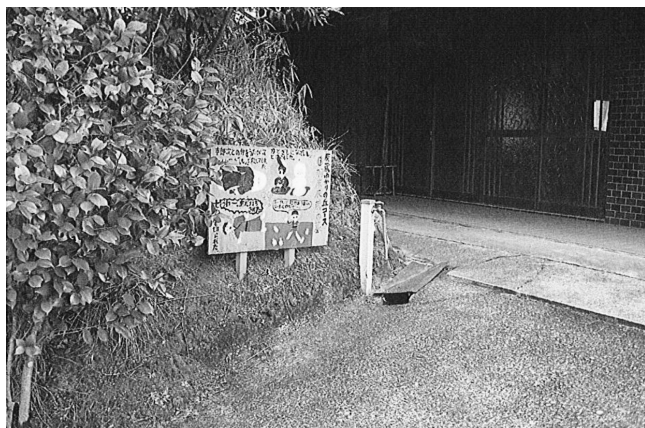

電子図書館 今月のおススメ本 第13回

『聞かれても答えられないモノの名前』 日本博学倶楽部 著

…普段何気なく使っている物の「本当の名前」を、あなたはどれくらいご存知ですか？
全然違う呼び名が定着してしまっている物（「フライ返し」）や、そもそも名前をあまり呼ばれない物（クリップ付の鉛筆）など、様々な物の本当の名前を、その由来も含めてクイズ形式で解説しています。
読むとちょっと「へえ～！」となる雑学書です。

図書館だより



2015年9月号



10月の 行事

〈おはなし会〉

※申込みは不要です。お気軽にご参加ください。

※おはなし会カードをお持ちください。

初めておはなし会に参加される方には当日お渡し
します。

トマトさんのおはなし会

日 時： **3日(土)** 午前11時～

場 所：生涯学習センター

絵本コーナー

英語のおはなし会

日 時： **4日(日)** 午前10時30分～

場 所：綾上図書館 絵本コーナー

対 象：0歳から



〈その他の行事〉

ハロウィンパーティー

日 時： **25日(日)**

受付：午後6時15分

開始：午後6時30分

場 所：生涯学習センター

対 象：4～6歳くらい

毎年大人気のハロウィンパーティーを今年も開催し
ます。おはなし会やゲームで楽しもう♪

もちろん仮装OKですよ。

※事前に申込みが必要です。

生涯学習センターまでお申込みください。



おすすめ本のご紹介

『おいしいきのこ 毒きのこ』

著者：大作晃一、吹春俊光 出版：主婦の友社 2010年

本書は、きのこはじめてという方を対象に作られており、食べられるきのこを
140種、毒きのこを60種取り上げています。また、カメラマンのきれいな写真と学
芸員の丁寧な解説が満載なので、野山の散策のお供にはもちろんのこと、家で眺め
るだけでも楽しめる一冊になっています。



10月の図書館 休館日

日	月	火	水	木	金	土
				1	2	3
4	5	6	7	8	9	10
11	12	13	14	15	16	17
18	19	20	21	22	23	24
25	26	27	28	29	30	31

電子図書館体験

館内のパソコンやタブレットを使っ
て電子図書館を体験してみよう！

日時： **31日(土)**

午前10時～午後6時

場所：生涯学習センター



生涯学習センター ☎ 876 - 6100

午前9時～午後6時

綾上図書館

☎ 878 - 2251

午前9時～午後5時

生まれで選ぶ？愛で選ぶ？ 結婚は当人同士の合意で

島崎藤村のシーン

「決して生まれを明かしてはいけない……」。父は教員になった丑松（うしまつ）に強く戒めました。島崎藤村『破戒』のワンシーンです。丑松は父の通夜に出たところを知人に見られ、学校中に噂が広がりました。丑松は教師や生徒たちに出自を告白し、故郷を後にします。

今も残る「血統主義」

「部落差別はもうなくなつた。今さら寝た子を起こすな」との声があります。

確かに、悲惨な結婚差別や就職差別、学校での部落差別などは減少しました。自然に変化したわけではありません。戦後、憲法で出自による差別が禁止され、行政や学校をはじめ社会全体の努力によって変化が進んだのです。

ところで、今も「血統主義」が残っています。「差別されるのは生まれが悪いから」と差別を正当化する考えで、不正な身元調査や差別事件、結婚差別などを引き起す一因となっています。例えば週刊A誌の事件が二〇一三年にありました。B氏は差別に負けず、努力して弁護士になり政治家に転身しました。これをA誌が取り上げ、B氏が嫌われる理由は同和地区出身という「血脈」にあるとする連載を始めました。抗議を受けてA誌と記事執筆者は発売後に謝罪し、連載は中止されました。

また、県内で販売されている図書『香川の冠婚葬祭』には、「香川県では『家族書』の最後に必ず母親の里の住所と世帯主の氏名を書くのがしきたりです」とあり、血統主義の影響が見られます。

現代の結婚観

戦前までは「〇〇家と〇〇家の結婚」と考えられて家柄などのバランスが重視されましたが、戦後は憲法で「婚姻は両性の合意のみによって成立する」（第二十四条）とされ、



当事者の合意のみで結婚が成立するようになりました。今なお血統調査をしたり、血統で結婚の可否を決めるのは差別につながります。問い合わせ（聞き合わせ）は血統主義です。「生まれで選びますが、愛で選びますか」、香川県の啓発ポスターはこう問いかけています。

▽「香川県部落差別事象の防止に関する条例」（一九九六年制定）

結婚と就職に際して①部落関係者かどうか身元調査をしない②興信所などに調査を依頼しない③興信所などは調査を引き受けない④聞かれても協力しない⑤その他部落差別につながる行為をしない。

成人育 センター だより

子どもを産み育てる 安心な環境づくりを

最近我が国の将来の人口減少をめぐって、厳しい推計が相次いで報道されています。2014年に生まれた子どもの数は約100万3千人余りで過去最低を更新し、合計特殊出生率も下がり1.42で、人口を維持できる水準とされる2.07には及ばないと言われています。日本が世界でも出産・子育てがきわめて困難な国になっている現状を突きつけられているように思います。この問題を「国力低下」の危機として、「出生率の数値目標」設定を提起したが、一昨年の経済財政諮問会議でした。2020～30年にかけて早期に合計特殊出生率2.07への回復を目標に掲げるべきだと提案しました。

希望する人が子どもを産み、子育てしやすい環境を整えることは政治の大きな責任です。結婚・出産・子育てという個人の生き方や権利へ国が口を出し「数値目標」を設定することに疑問を感じませんか。「目標」を決めることは、子どものない男女への「圧力」となり、いつ何人の子どもを産むかを選択する権利の侵害のように思えます。「数値目標」も時代錯誤の発想だと思えます。

日本の少子化が深刻なのは、結婚・出産・子育てを願っても、それを妨げている社会のゆがみがたまたまされていないことが問題なのだと思います。

雇用問題、低賃金・不安定な状況が若者たちの未来と希望を奪っています。妊娠・出産した女性の多くが職場を離れる現実。子育て世代にもっと温かな目を注いであげたい。「産む目標」だけを求める。少子化をさらに深刻化させるものにはなりません。

少子化と人口減に歯止めをかけることが緊急の課題であることは認めません。そのために男女ともに人間らしく働き、子どもを産み育てる安心した環境づくりを本腰を入れる社会を望みたいものです。みんなが息苦しい社会意識のなかで暮らしていますが、少子化に歯止めをかけると同時に、子どもを有無に関わらず一人ひとりが自分らしく生きることが可能な「レトリ」社会をつくれる社会の寛容性が求められていると思えます。

●問い合わせ先●

☎ 878-2210 FAX 813-5470

10月の健康カレンダー

問い合わせ先

えがお
☎(876)2525
いきいきセンター
☎(878)2212

子どもとおかあさん

10月の予定	日曜日	曜日	受付時間	場所	対象者	手続き・内容
パパママ教室(ステップ1)	2	金	19:00~21:00	えがお	妊婦とその家族	親子の愛着について、幼稚園教諭の講話があります。妊婦体験、調理実習など
パパママ教室(ステップ2)	17	土	10:00~12:00			お産について助産師の講話があります。オムツ交換、沐浴実習など
とらいあんぐる(発達支援教室)	6 20	火	9:30~11:30	いきいきセンター	申込者	集団遊びを通して子供の発育・発達を支援します。
2歳児健康相談	7	水	13:30~14:30	えがお	H25, 6月~7月生	対象の方にはあらかじめご案内が届きます
乳児健診	9	金	13:30~14:30	えがお	H26, 12月・H27, 6月生まれ	対象の方にはあらかじめご案内が届きます
ことばの相談	13 27	火 火	13:30~	いきいきセンター	予約者	お子さんのことばや発達のことでご心配のある方は、保健師までご相談ください。(いきいきセンター ☎878-2212 えがお ☎876-2525) 臨床心理士が個別に相談に応じます。
3歳児健診	20	火	13:30~14:30	えがお	H24, 2月~3月生	対象の方にはあらかじめご案内が届きます
親すみの日(発達支援親の会)	23	金	10:00~11:30	いきいきセンター	予約者	親同士の座談会。カウンセラーや保健師が相談に応じます。ご希望の方は保健師までご連絡下さい。(いきいきセンター ☎878-2212)
こども相談	26	月	13:30~	えがお	予約者	子どもの発達について悩みや不安がある場合、保健師までご連絡下さい(えがお ☎876-2525) 児童心理司が相談に応じます
ほのぼのラッコ	30	金	9:30~11:30	えがお	乳児とその保護者(自由参加)	自由遊び・計測・情報交換・相談など

おとな

10月の予定	日曜日	曜日	受付時間	場所	対象者	手続き・内容
健診結果説明会	2	金	13:30~15:00	えがお	各地区公民館などで特定健診を受診された方	特定健診、若い世代健診の集団検診結果表をお渡しし、検診結果の説明・より健康なライフスタイルが築けるように保健師・管理栄養士がサポートします。
	5	月	9:30~11:00			
ヘルスアップ教室	5 19 26	月	13:20~15:00	いきいきセンター	希望者	初心者向けのストレッチ・ピラティスなど週替わりで色々な運動が楽しめます。
	8 28	木 水	13:30~15:30	いきいきセンター	予約者	ご希望の方は保健師までご連絡下さい(えがお ☎876-2525) 歯に関する相談に歯科医師・歯科衛生士が応じます。くわしくは広報12ページをご覧ください。
綾川生き生きウォーク	10	土	9:00~	総合運動公園	希望者	詳しくは広報13ページをご覧ください。
若返り体操(初心者向け)	13	火	13:30~15:00	えがお	希望者	14:00までは体力測定もできます。講師が初心者でも簡単にできる運動を指導します。今月は、コンディショニングインストラクターの木内ひとみ先生の、「肩甲骨を整えて、美しい姿勢になろう!」です。
いきいきセミナー	14	水	13:30~15:00	いきいきセンター	希望者	健康に関する情報満載のセミナーです。くわしくは広報12ページをご覧ください。
こころの健康相談	21 29	水 木	14:00~16:30 14:00~15:30	えがお いきいきセンター	予約者	精神科医師が相談に応じます。ご希望の方は保健師までご連絡ください。(いきいきセンター ☎878-2212 えがお ☎876-2525)
	23	金	10:00~	えがお	立位でのレントゲン検査が困難な方(予約者)	受診券をお持ち下さい。えがおの2階で椅子に座り検査できます。
ちょっとスマート会①	26	月	13:30~15:30	えがお	該当申込者	何気ない日常生活を振り返り、食事や運動について学習しながら、半年間でちょっとスマートになるのを目指す教室。管理栄養士、保健師等が健康に役立つサポートをします。
一般健康相談	27	火	13:30~15:00	えがお	希望者	血圧測定、尿検査、体脂肪測定、骨密度測定などができます。健康に関する相談に保健師・管理栄養士が応じます。☆健診結果をお持ちの方はご持参ください。

綾川町梅の里社会福祉センター

一般開放は、火曜日から日曜日の午後5時から午後7時までです。休館日は、月曜日と祝日です。

滝宮地区	月曜日	一般 …300円
陶地区	火曜日	60歳以上 …200円
昭和二地区 (楽笑 仁生 仁勇)	水曜日	小人 …100円
羽床地区	木曜日	
昭和一地区 (九十九 長寿 悠遊)	金曜日	問い合わせ先▼ ☎876-4221

大勢の方が
ご利用下さいますよう
ご案内いたします。



綾川町もみじ温泉社会福祉センター

一般開放は、火曜日から日曜日の午前10時から午後8時までです。休館日は、月曜日(祝日の場合は翌日の火曜日)です。

粉所・山田下地区	火曜日	一般 …400円
山田上・東分・西分地区	水曜日	65歳以上 …250円
羽床上・牛川地区	木曜日	小人 …250円
粉所・山田下地区	金曜日	
羽床上・牛川地区	土曜日	問い合わせ先▼ ☎878-1155

『梅の里』『もみじ温泉』では障害者割引があります。詳しくはお問い合わせください。

10月

● 休日当番医

日	曜日	病院名	電話	場所
4	日	山下医院 (内・小)	874-0077	国分寺
4	日	三崎耳鼻科クリニック (耳)	0877-98-7696	飯山
11	日	山下整形外科医院 (整)	877-2272	綾川
12	月	高畠病院 (外・整)	874-3131	国分寺
18	日	おおくぼ内科医院 (内)	0877-86-6500	綾歌
25	日	滝宮総合病院 (小)	876-1145	綾川
25	日	くすはら整形外科・外科医院 (整)	0877-86-2340	綾歌

※休日当番医は変更することがあります。電話等で確認のうえ受診してください。

● 休日当番薬局

日	曜日	病院名	電話	場所
4	日	国分調剤薬局	864-9150	国分寺
11	日	イオン薬局 綾川店	876-6224	綾川
12	月	コスモ調剤薬局 国分寺店	875-0011	国分寺
18	日	イオン薬局 綾川店	876-6224	綾川
25	日	たきのみや三好薬局	876-0316	綾川
25	日	スター薬局 滝宮店	814-4886	綾川
25	日	あやうた調剤薬局	0877-86-5255	綾歌

※薬剤師会指定の処方せんをお受けできる休日当番薬局です。

綾川町



小型電子機器回収リサイクル、回収品目追加のお知らせ パソコン (ディスプレイは除く) が回収可能になりました!

貴金属やレアメタルを資源として再利用するため、役場本庁、綾上支所1階フロアに回収ボックスを設置し、小型電子機器の回収を実施しています。

回収品目は右記の品目に加え、パソコン本体 (ディスプレイは除く)、ノートパソコンも回収可能になりました。



(本庁、支所の回収ボックス)

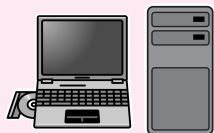

**パソコンも
回収OK!**

回収する品目

回収ボックスの投入口
(40cm×20cm)に入るもの



ごみの おしらせ



限りある資源をみんなで
大切に使いましょう!



● 問い合わせ先 ● 役場住民生活課 ☎ 876-1114



ごみ収集日程表

燃やせるゴミ (可燃)

 白色の町指定袋

破碎ゴミ

 緑色の町指定袋

有害ゴミ
 蛍光灯
 電球
 (使い捨てライター
 乾電池)

 町指定袋なし

プラスチック
 容器包装

 黄色の町指定袋

資源ゴミ
 ペットボトル
 水色の町指定袋
 ビン類
 ピンク色の町指定袋

缶類
 指定袋なし

↑
 スプレー缶、カセット
 ボンベ等を含む
 (穴を開けてください)

古紙(紙類)

粗大ゴミ

 粗大ゴミ処理券

日	月	火	水	木	金	土	
				1 畑田・千足  粉所・山田・東分	2 綾川町 全 域 	3	
4	5 羽床上・下 小野・西分 牛川	6 綾川町 全 域 	7  陶 滝宮・萱原・北 畑田・千足	8 畑田・千足  粉所・山田・東分	9 綾川町 全 域 	10	
11	12 体育の日	13 綾川町 全 域 	14  陶 滝宮・萱原・北	15 畑田・千足  粉所・山田・東分	16 綾川町 全 域 	17	
18	19 羽床上・下 小野・西分 牛川	20 綾川町 全 域 	21  陶 滝宮・萱原・北	22 畑田・千足  粉所・山田・東分	23 綾川町 全 域 	24	
	25	26 羽床上・下 小野・西分 牛川	27 綾川町 全 域 	28  陶 滝宮・萱原・北 粉所・山田・東分、羽床上・下、小野、西分、牛川	29 収集なし	30 綾川町 全 域 	31

注) 天候・交通事情等により止むを得ず収集日や収集時間の変更がある場合があります。

相談日程

綾川町では各種相談を実施しています。
相談は無料で秘密は固く守ります。

【行政相談】

役所や公団などの仕事についてお困りの人や、苦情、要望のある人はご相談ください。

日時／10月13日(火) 13時～16時
場所／綾南農村環境改善センター
担当／総務課 ☎876-1906
相談員／行政相談委員

【人権相談】

家庭内のいざごをはじめ、日常生活の場で起きるトラブル、人権問題等でお困りの人はご相談ください。

日時／10月21日(水) 10時～15時
場所／綾南農村環境改善センター
担当／住民生活課 ☎876-1114
相談員／人権擁護委員

【くらしの相談】

日常生活での心配のある人はご相談ください。

日時／10月1日(木)・20日(火)
9時～12時
場所／梅の里社会福祉センター
担当／綾川町社会福祉協議会
☎876-4221
相談員／民生児童委員

【障害者相談】

身体・知的・精神・高次脳障害の相談を行います。

日時／10月6日(火)
9時30分～11時30分
場所／綾南農村環境改善センター
相談室
担当／健康福祉課 ☎876-1113
相談員／相談支援事業所職員

【職業相談】

現在、職を探している方、また、雇用をしようと思っている事業主の方はご相談ください。

日時／10月16日(金)
9時30分～11時30分

場所／綾南農村環境改善センター
担当／経済課 ☎876-5282
相談員／公共職業安定所の係員

【なんでも相談】

行政・人権・くらし・身体障害者の各種相談を行います。各分野の専門の相談員が相談に応じます。

日時／10月9日(金) 10時～15時
場所／いきいきセンター
担当／支所住民係 ☎878-2204
相談員／行政相談委員・人権擁護委員・民生児童委員・身体障害者相談員

【消費生活相談】

契約トラブル、商品やサービスなどにかかる相談、苦情に応じます。

日時／10月23日(金) 10時～15時
場所／綾南農村環境改善センター
担当／経済課 ☎876-5282
相談員／消費生活専門相談員

【法律相談】

行政書士が相続・遺言・贈与問題等、皆様のちょっとしたトラブルや官公庁に提出する書類等についてご相談を受けます。

日時／10月1日(木) 9時～12時
場所／梅の里社会福祉センター
担当／綾川町社会福祉協議会
☎876-4221
相談員／香川県行政書士相談員

【弁護士相談】

借金・離婚・相続・労働問題・犯罪被害など弁護士による相談を受けます。事前に予約が必要です。開催日の前日までに綾川町社会福祉協議会へ電話にてお申込ください。定員に空きがあれば当日も受け付けます。

日時／10月14日(水)
9時30分～16時30分
場所／梅の里社会福祉センター
担当／綾川町社会福祉協議会
☎876-4221
相談員／香川県弁護士会 弁護士

夜の役場

10月1日(木)・15日(木)
午後5時30分～8時

戸籍や住民票の交付、税金や保険・年金の相談など、昼間と同じ仕事をしています。お仕事で昼間役場へ来られない方は夜の役場をご利用ください。

10月に納めるもの

【納期限】

● 町県民税(第3期)	11月2日(月)
● 国民健康保険税(第4期)	
● 介護保険料(第4期)	
● 後期高齢者医療保険料(第4期)	
● 保育料	
● 町営住宅使用料	
● 上下水道使用料	
指定された金融機関の窓口へ	

口座引き落とし

【期 日】

● 町県民税(第3期)	10月26日(月)
● 国民健康保険税(第4期)	
● 介護保険料(第4期)	
● 後期高齢者医療保険料(第4期)	
● 保育料	
● 町営住宅使用料	
● 上下水道使用料	
通帳の残高をあらかじめ確かめておきましょう。	

たばこ税も貴重な町の財源です。
たばこは町内で買いましょ！

滝宮郵便局ホール展示のご案内(10月)

穴吹 学 陶芸作品展

● 10月5日(月)～10月23日(金)

赤石嘉宏 写真展

● 10月5日(月)～10月23日(金)

水道水の検査結果

平成27年8月11日浄水(綾南浄水場)

検査項目	基準	結果
一般細菌	100個/ml未満	0
大腸菌	不検出であること	検出せず
1・4ジオキサン	0.05mg/l以下	0.005mg/l未満
塩化物イオン	200mg/l以下	16.3mg/l

水質に関する詳細は綾川町ホームページに掲載しています。

ご厚志へのお礼 紙上にて改めて厚くお礼申し上げます。

綾川町へ

・埼玉県さいたま市 山口恵様よりふるさと納税寄附金として
3万円を

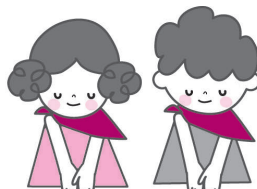
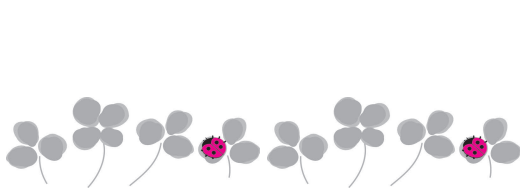

うめじそ日和

てつきのこ

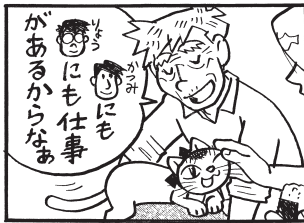

 住民登録 8月中の動き	出生	16人	死亡	21人
	転入	64人	転出	53人
平成27年 8月末現在	人口	24,756人	男	12,012人
	世帯数	9,737戸	女	12,744人

綾川文芸

綾南・石楠花句会

新涼の少しばかりを分かち合ふ 湯川 雅
 少年の見上ぐる一樹法師蟬 福家 市子
 秋風をのせくる空の白さかな 武田 幸栄
 水打って日向の呼吸整ふる 広田 照江
 睡蓮の紅を包みて池薄日 高橋 和
 白鷺の遊ぶ青田の深む青 森 郁代
 灸花立看板を登りつめ 重成けいこ
 正直に真っ直ぐ天に文字摺草 平林 通子
 遠山の近くに見えて落し水 富川ふさ女
 幼な子が我に語るや原爆忌 上所 貞子
 かき氷青をかけると海みたい 上所 葵
 蟬時雨焼き付きさうな日差かな 細川 和子
 けふを鳴く命一途の蟬なりし 黒川 郭枝
 戯れに嗅ぎて見直す花臭木 岡田 文子
 労られつつ新涼の真中歩す 大塚 尋江
 新秋の日向と日陰辿りけり 木下 義明

題『庭』 綾上川柳会

無住の庭に今年も咲いてる夾竹桃 山下 繁郎
 ご近所の花を目当てに散歩する 村尾美代子
 ワイキキは私の庭の様なもの 小笠原都子
 ストレートに本音が言える家庭なの 三好 節子
 雑草でどこが庭やら畑やら 西部 郁代
 蝶々は隣の庭が好きらしい 松井 政子
 庭に出る蚊に狙われて引き返す 谷本 淳子
 山野草植えて好みの庭にする さいとうみえこ
 記念樹太り鳩が子育てしてる庭 西尾三重子
 猫の額ほどの庭にも芽吹く草 山田 周蔵
 マンションで庭ある暮らし夢みつ 岡内はるこ
 ガーデニングきれいな庭にするつもり 山田ななみ

綾川町役場 市外局番 (087)
ダイヤルイン電話番号

本庁

〒761-2392

香川県綾歌郡綾川町滝宮299番地

- 1F** 健康福祉課 876-1113
- 保険年金課 876-1593
- 住民生活課 876-1114
- 会計室 876-1116
- 税務課 876-5284
- 経済課 876-5282
- 農業委員会 876-5283
- FAX(各課) 876-3120

- 総務課 876-1906
- 建設課 876-5280
- 下水道課 876-5281
- FAX(各課) 876-1948

- 2F** 議会事務局 876-0733
- FAX 876-3660

- 3F** 教育委員会 876-1180
- FAX 876-3701
- ※本庁総合案内(音声ガイド)
- TEL 876-1111

水道課

(綾南浄水場内)

〒761-2306

香川県綾歌郡綾川町北1132番地6

- 水道課 876-2658
- FAX 876-4162

綾上支所

〒761-2292

香川県綾歌郡綾川町山田下2224番地

- TEL(代表) 878-2211
- 住民係 878-2204
- 事業係 878-2206
- FAX 878-1576

少年育成センター

〒761-2292

香川県綾歌郡綾川町山田下2224番地

- TEL 878-2210
- FAX 813-5470

E-mail ayagawa@town.ayagawa.lg.jp
 変二 〆 <http://www.town.ayagawa.kagawa.jp/>

110番	町内の		
	物損	人身/けが人	死亡
	47件 (375)	14件/16人 (91/113)	1件 (1)
119番	火災	救助	救急
	1件 (10)	2件 (12)	109件 (801)

平成27年9月1日現在 ()内 平成27年1月より累計

**今年の秋も
デッカい実がなるぞ!**

オータム史上
最高額です!!

2015年新市町村振興宝くじ

オータムジャンボ宝くじ 5億円 1等・前後賞合わせて

売り切れしだい発売終了! 9月28日(日)発売

- 1等・前後賞合わせて5億円(1等3億円/前後賞各1億円)
- 発売期間 9月28日(月)~10月16日(金)
- 抽せん日 10月23日(金)

1枚300円 (公財)香川県市町村振興協会

この宝くじの収益金は市町村の明るいまちづくりや環境対策、高齢化対策など地域住民の福祉向上のために使われます。

**応募レシピ 山田下地区「さくらさん」さんからの
第4弾!! おすすめレシピです!**

★切り干し大根のサラダ★

1人分
 エネルギー61kcal 食物繊維1.5g
 たんぱく質1.3g 塩分0.5g
 脂質3.9g

材料(4人分)

- きゅうり.....100g
- 切干大根.....20g
- ミニトマト.....4個
- すりごま.....大さじ1/2
- マヨネーズ.....大さじ1.5
- 濃口しょうゆ.....小さじ2
- かつお節.....少々
- こしょう.....少々

作り方

- ①きゅうりはせん切りにする。切干大根は水で戻し、水けを絞る。ミニトマトは4等分に切る。
- ②Aの調味料を混ぜ合わせ、①を和える。

おすすめポイント

切り干し大根を洋風にアレンジした歯ごたえが楽しいサラダです。

皆様のおすすめレシピを広報に!ご応募お待ちしております!

夜間の急病は 救急電話を利用しましょう

夜間のけがや発熱など、対応が心配な時は、受診が必要かどうかを専門のスタッフに相談することができます。

- 大人向け救急電話相談 (☎087-812-1055) 毎日 午後7時~翌朝8時
- 小児救急電話相談 (☎#8000または☎087-823-1588) 毎日 午後7時~翌朝8時

あくまでも電話によるアドバイスです。
 診断・治療はできませんのであらかじめご了承下さい。