



広報

# あやがわ

10

2017  
No.138

綾川町合併10周年記念 こども絵画コンクール  
入賞作品「パワーのあるえんぎで、人々を楽しませる綾川のししまい」

小学生の部 佳作 陶小学校 前田めばえさん

今月の主な内容

- 2 平成28年度決算に基づく健全化判断比率等
- 3 都市計画法による用途地域指定
- 4 医療費控除の特例
- 8 えがおでいきいき
- 13 まちの話題
- 16 お知らせ
- 25 まちのカレンダーいろいろ





# 平成28年度決算に基づく健全化判断比率等について

「地方公共団体の財政の健全化に関する法律」に基づき、綾川町の健全化判断比率、資金不足比率について公表します。

## ■健全化判断比率■

	実質赤字比率	連結実質赤字比率	実質公債費比率	将来負担比率
綾川町の比率	—	—	−0.7	—
早期健全化基準	14.17	19.17	25.0	350.0
財政再生基準	20.00	30.00	35.0	

注) 実質赤字比率、連結実質赤字比率及び将来負担比率はないため「—」で表しています。

## ■資金不足比率■

会計の名称	資金不足比率	経営健全化基準	事業の規模
農業集落排水事業特別会計	—	20.0	1,529千円
下水道事業特別会計	—	20.0	187,440千円
国民健康保険陶病院事業会計	—	20.0	1,217,033千円
介護老人保健施設事業会計	—	20.0	284,504千円
水道事業会計	—	20.0	581,805千円

注) 資金不足比率はないため「—」で表しています。

綾川町では、いずれの比率も基準を下回っており、良好な状態となっています

## 用語解説

- 実質赤字比率** 福祉、教育、まちづくりなどを行う一般会計等の赤字の程度を指標化したもので、財政運営の深刻度を示すものです。
- 連結実質赤字比率** 町の全ての会計の赤字や黒字を合算し、その赤字の程度を指標化したもので、町全体としての財政運営の深刻度を示すものです。
- 実質公債費比率** 一般会計等の支出のうち、借入金の返済額やこれに準ずる経費の大きさを指標化したもので、資金繰りの危険度を示すものです。
- 将来負担比率** 一般会計等の借入金や将来支払わなければならない負担などの残高の程度を指標化したもので、それらが、将来的に財政を圧迫する可能性が高いかどうかを示すものです。
- 資金不足比率** 公営企業の資金不足の額を、料金収入などの規模と比較して指標化したもので、経営状況の深刻度を示すものです。
- 早期健全化基準** 基準を上回ると、自主的な改善努力により財政を健全化することが求められ、財政健全化計画の策定が義務付けられます。
- 財政再生基準** 基準を上回ると、国などの関与による確実な再生が求められ、財政再生計画の策定が義務付けられます。
- 経営健全化基準** 早期健全化基準に相当する基準で、基準を上回ると、経営健全化計画の策定が義務付けられます。

12月1日  
予定

## 都市計画法による用途地域を指定します!!

綾川町では、平成27年3月に「綾川町都市計画マスタープラン」を策定し、町役場や滝宮駅、綾川駅周辺をまちの中心拠点として位置づけ、将来にわたってより良い都市環境の創出を図っていくこととしています。

今回、下図の枠内の地域において、さまざまな規模や用途の建物が無秩序に混在することを防ぎ、良好な居住環境を確保していくことを目的に、用途地域の指定を行います。

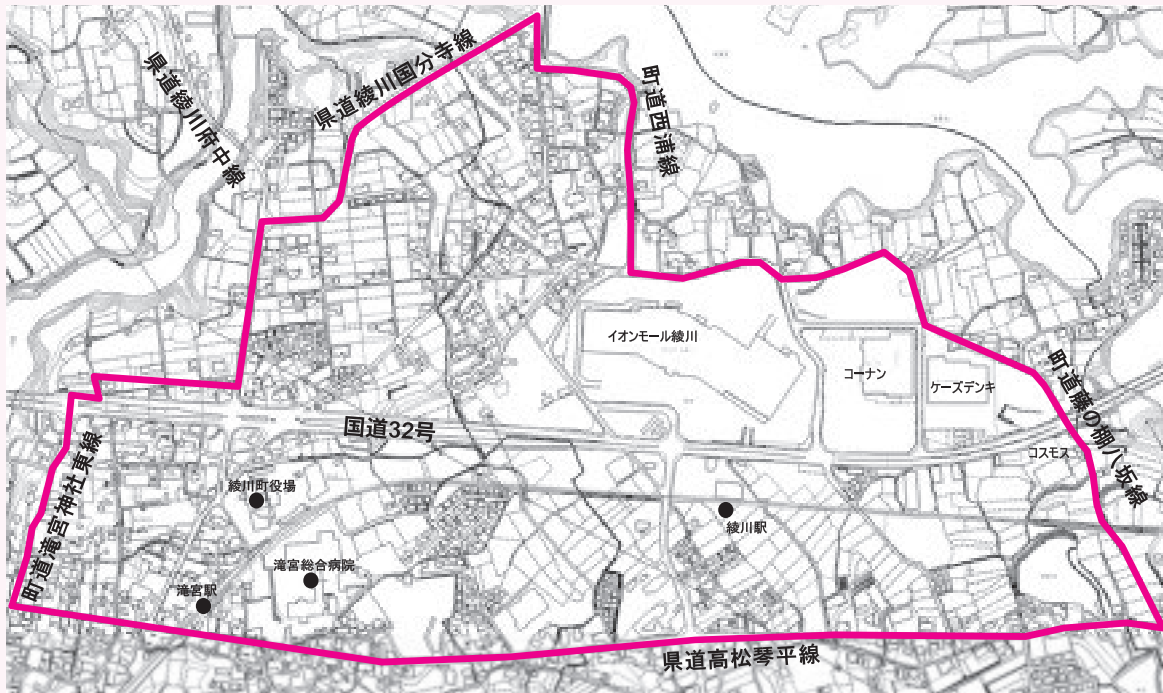

### ◆都市計画とは

都市計画とは、「都市」の範囲を明らかにし、住みやすく活動しやすい都市づくりのために、建物を建てる際の住宅地・商業地・工業地といった土地の使い方（土地利用）のルールを定めたりするものです。

綾川町では、平成10年8月11日に、旧綾南町全域が都市計画区域に指定されています。このことから、建物などを建てる際には、建築確認申請が必要となっており、一定のルール（建築基準）を守って建築する必要がありますが、一部を除いて土地利用についてのルールはない状態になっています。

### ◆用途地域とは

用途地域とは、市街地（家屋や商業施設などが密集した土地・区域）において、その地域に建てることのできる建築物の用途や規模などについてのルールを定めるものです。用途地域は全部で12種類あり、大きく「住居」、「商業」、「工業」の3つに区分されています。今回指定しようとするのは、住居系と商業系の6つの用途地域です。

ただし、「住宅」や「共同住宅」などは、今回指定しようとするいずれの用途地域内でも、建築することが可能です。また、用途地域に指定されたからといって、既に建てられている建物は、新しいルールに合致していなくても、すぐに改修する必要はなく、特別な手続を行う必要もありません。増改築や大規模な修繕、大規模な模様替えなどを行う時に、建築確認の審査を通じてルールに合わせていただくことになります。

指定予定日以降に、地域内で新築や増改築などに着工される予定のある方は、早めに建築業者さんなどにご相談いただくようお願いします。

用途地域の区分や新たに適用されることとなるルールなど、詳しくは、お配りしているパンフレットや町のホームページでご確認ください。

問い合わせ先▶ 役場建設課 ☎ 876-5280

# 医療費控除の特例について

セルフメディケーション税制が始まります！ —平成29年分申告より適用開始—

## 一定の取組とは？

以下の検診や予防接種（医師の関与があるものに限る）を受けていることを要件とします。

- ・ 特定健康診査（メタボ検診）
- ・ 予防接種
- ・ 定期健康診断（事業主検診）
- ・ 人間ドック等
- ・ がん検診

→確定申告の際に、受診したことがわかる「領収書」または「結果通知書」が必要です。詳細は厚生労働省HPにてご確認ください。

## スイッチOTC医薬品とは？

スイッチOTC (Over The Counter) 医薬品は、これまで医師の処方箋がなければ使用できなかった医療用医薬品の中から、使用実績があり副作用の心配が少ないなどの要件を満たした医薬品を薬局などで処方箋なしに購入できるよう許可されたものをいいます。具体的な品目名は、厚生労働省HP「セルフメディケーション税制（医療費控除の特例）について」にてご確認ください。

## スイッチOTC医薬品の見分け方

対象となる医薬品の多くに右記のマークが表示されています。

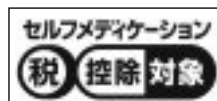

## ●所得控除の概要

1月1日から12月31日の間に、スイッチOTC医薬品購入金額が合計で12,000円を超える場合に、その超える部分の金額について、88,000円を限度に総所得金額などから控除されます。なお、この特例の適用を受ける場合、現行の医療費控除の適用は受けられません。従来の医療費控除の適用を受けるか、セルフメディケーション税制の適用を受けるか、どちらかの選択適用となります。

## ●領収書例

購入した領収書には商品名、金額、当該商品がセルフメディケーション税制対象商品である旨、販売店名、購入日が明記されていることが必要です。

●●ドラッグ		
綾川店		
■ 領収書 ■		
2017年4月1日(土)		
00008	★コキンメグスリ A	¥927
00033	カップメントン	¥116
00042	★カセグスリ 80	¥785
小計 3点		¥1,828
合計 3点		¥1,828
(内消費税)		¥135)
現金		¥1,828

★印はセルフメディケーション税制対象商品です。

## ●具体例

ケース1 医療費の支払は0円で、スイッチOTC医薬品の

購入額は80,000円だった場合

- ・ 課税所得額 : 200万円
- ・ 医療費の支払額 : 0円
- ・ スイッチOTC医薬品の額 : 80,000円

○従来の医療費控除を適用した場合

100,000円以下の支払額のため、控除額は0円

○セルフメディケーション税制を適用した場合

80,000 - 12,000 = 68,000円の控除額

⇒セルフメディケーション税制を適用する方が有利

ケース2 医療費の支払は100,000円で、スイッチOTC医薬品の

購入額は80,000円だった場合

- ・ 課税所得額 : 200万円
- ・ 医療費の支払額 : 100,000円
- ・ スイッチOTC医薬品の額 : 80,000円

○従来の医療費控除を適用した場合

(100,000 + 80,000) - 100,000 = 80,000円の控除額

○セルフメディケーション税制を適用した場合

80,000 - 12,000 = 68,000円の控除額

⇒医療費控除を適用する方が有利

問い合わせ先▶ 役場税務課 ☎ 876-5284



# 介護保険制度改正（適用例）について

1ヶ月の介護サービス利用者負担の上限額が平成29年8月から表のように変わりました。

対象となる方	平成29年7月までの負担の上限（月額）	平成29年8月からの負担の上限（月額）
現役並み所得者に相当する方がいる世帯の方	44,400円（世帯）	44,400円（世帯）
世帯のどなたかが市区町村民税を課税されている方	37,200円（世帯）	<b>&lt;見直し&gt; 44,400円（世帯）※</b>
世帯の全員が市区町村民税を課税されていない方	24,600円（世帯）	24,600円（世帯）
前年の合計所得金額と公的年金収入額の合計が年間80万円以下の方等	24,600円（世帯）	24,600円（世帯）
	15,000円（個人）	15,000円（個人）
生活保護を受給している方等	15,000円（個人）	15,000円（個人）

「世帯」とは、住民基本台帳上の世帯員で、介護サービスを利用した方全員の負担の合計の上限額を指し、「個人」とは介護サービスを利用したご本人の上限額を指します。

※同じ世帯の全ての65歳以上の方（サービスを利用していない方を含む。）の利用者負担割合が1割の世帯には、新たに年間上限額446,400円（37,200円×12ヶ月）が設定されました。（3年間の時限措置）

## 〈高額介護サービス費の見直し後の適用例〉

		平成29年	7月	8月
<b>A</b> 世帯 <ul style="list-style-type: none"> <li>市区町村民税が課税されている</li> <li>2割負担</li> </ul>	サービス利用者	月々の上限	37,200円	44,400円
		年間の上限	なし	なし
<b>B</b> 世帯 <ul style="list-style-type: none"> <li>市区町村民税が課税されている</li> <li>1割負担</li> </ul>	サービス利用者	月々の上限	37,200円	44,400円
		年間の上限	なし	446,400円（新設）
<b>C</b> 世帯 <ul style="list-style-type: none"> <li>市区町村民税が課税されていない</li> <li>1割負担</li> </ul>	サービス利用者	月々の上限	37,200円	44,400円
	45歳・息子 ※40歳～64歳は1割負担	年間の上限	なし	446,400円（新設）

問い合わせ先▶ 役場健康福祉課 電話876-1113

## 新規就農を考えているかたを対象とした相談会を実施します

綾川町農業委員会では、「新たに農業経営を始めたいが、どうしたらいいかわからない」という方を対象とした相談会を実施します。就農までの手順や農地取得の方法など不安に感じていることをご相談ください。なお、待ち時間を少なくするために、10月13日(金)までに電話でのご予約をお願いします。

日時 平成29年10月16日(月) 13時から19時 場所 役場経済課

## 農地法第32条第1項に基づく『農地利用意向調査』の実施について

今年8月・9月に実施しました農地パトロール(農地利用状況調査)の結果、遊休農地と思われる農地につきまして、農地法に基づく農地利用意向調査を実施します。この調査は、全ての遊休農地が対象ではなく、今回新たに確認された遊休農地であり、かつ、「再生可能な遊休農地」が対象となります。通知を受け取ったかたは、意向を記入して返信してください。なお、返信がない場合には、固定資産税の増額になることがあるため、よろしくお願いします。

問い合わせ先▶ 農業委員会 ☎876-5283

## 農地の借受希望者・農地の貸出希望者を募集します

公益財団法人香川県農地機構では、農地の有効活用を推進するため、農地を借り受けて、新規就農や規模拡大、農地の集約化を目指す農業者等に貸し付けする業務を行っています。

10月は、農地の借受希望者の募集月間となっておりますので、希望される方は下記までご相談ください。また、農地を貸していただける方は、随時募集していますので、よろしくお願いします。

※平成29年度の募集期間 第3回 平成29年10月2日(月)～平成29年11月2日(木)  
第4回 平成30年1月4日(木)～平成30年2月5日(月)

問い合わせ先▶ 農業委員会 ☎876-5283  
公益財団法人 香川県農地機構 ☎831-3211

## 一人ひとりが心がける医療費適正化

私たち一人ひとりが意識して行動することで、増え続ける医療費を抑えることができます。

生活習慣を改善し、適正受診を心がけることで健康寿命をのばし、いつまでも安心して医療を受けられる社会を目指して、次のことに心がけましょう。

### 《生活習慣の改善を心がけましょう。》

- 病気を予防するため食生活の見直しをしましょう
- 健康生活のために適度な運動をしましょう



### 《適正受診・ジェネリック医薬品の活用に心がけましょう》

- 医療機関を上手に受診しましょう
  - ・かかりつけ医を持ちましょう
  - ・緊急でない場合は休日や夜間の受診を控え、同じ病気で複数の医療機関を受診することは避けましょう
  - ・自己判断で治療を中止したりせず、必ず医師の判断を仰ぎましょう
  - ・薬は飲み合わせによって副作用が生じる場合があります。薬局にはお薬手帳を持参しましょう

- ジェネリック医薬品(後発医薬品)を活用しましょう
- 正しく柔道整復師にかかりましょう
- 正しくはり・きゅう・マッサージを受けましょう

### 《健康診査を受けましょう》

- 1年に1回は健康診査を受けましょう
- 健診結果は保管し、生活の見直しに役立てましょう



“うどん”のように  
なが～くたっしやに  
健康長寿

問い合わせ先▶ 香川県後期高齢者医療広域連合 ☎811-1866



## 農耕作業用の小型特殊自動車を所有している方は、軽自動車税の申告が必要です！

農耕作業用の小型特殊自動車（トラクター、コンバイン等で乗用装置付）の所有者には、軽自動車税が課税されます。これらの車両を所有している人は、軽自動車税の申告をしてナンバープレートの交付を受けてください。

種類	農耕トラクター、コンバイン、田植機、農業用薬剤散布車 等
該当要件	最高速度が時速35km未満（※乗用装置があるもの）

（注）公道を走行するかどうかは関係ありません。

問い合わせ先▶ 役場税務課 ☎876-5284



## 平成30年度 保育所・幼稚園・認定こども園 入所（園）申込について

平成30年度の入所申込受付の日程は

**11月15日(水)～16日(木)** の予定です。

詳しい内容については11月号の「平成30年度保育所・幼稚園・認定こども園入所（園）申込の案内」でお知らせします。



問い合わせ先▼

役場子育て支援課 ☎876-6510



## ミニ運動会のご案内

子育て支援センター「にじ」 10月3日(火) 10:00～

昭和認定こども園 遊戯室

南原児童館「ひよこ広場」 10月20日(金) 10:00～

綾南農村環境改善センター 多目的ホール

10月3日に子育て支援センター「にじ」、10月20日に南原児童館「ひよこ広場」主催のミニ運動会が開催されます。毎年子どもたちが、保護者の皆様と一緒にかけっこ（はいはい）や体操、玉入れなどに参加し、楽しい時間をすごしています。

保育所・幼稚園・こども園に入園していないお友だち、里帰りで綾川町に帰ってきているお友だちも、ぜひ子育て支援センター「にじ」（昭和認定こども園）、南原児童館「ひよこ広場」に遊びに来てください。待っています。

運動会への参加を希望される方は、下記連絡先へお申込みください。



申込み・問い合わせ先▶ 子育て支援センター「にじ」 ☎ 877-2226  
南原児童館「ひよこ広場」 ☎ 876-1934

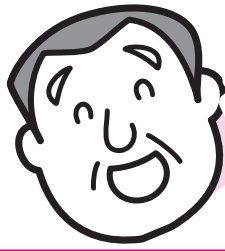

# えがおでいきいき

10月



◎国保総合保健施設の「えがお」や「いきいきセンター」で開催される健康づくりの教室を紹介します。

## 健康生活応援!

# いきいきセミナーのご案内

10月18日(水)

午後1時30分～3時

場所:いきいきセンター元気ルーム

内容:聞いてなっとく!よくわかる  
**健診結果の見方**

講師:綾川町 保健師

持ち物:一番最近受けた健診結果

良ければ、ご家族の結果も一緒にお持ちください



最近、健診を受けましたか?  
結果はどうでしたか?

いきいきセミナーにて解説付でじっくりと見てみましょう。お待ちしております。

予約は必要ありません。当日、直接お越しください。

問い合わせ先▼

えがお

☎876-2525

いきいきセンター

☎878-2212

## ピンク△運動実施中!

自分の  
歯ぐき  
を見て  
みよう!



健康な歯ぐきはピンク色で引き締まった三角形です。



不健康な歯ぐきは赤く腫れてブヨブヨしています。

自分に合ったお口のお手入れ方法を知りたい方や相談がある方、是非ご予約ください。歯科衛生士が個別に対応いたします。

## お口の健康相談のお知らせ

食欲の秋ですね!皆さんは何を食べますか?おいしいものを食べた後には、歯をきれいに磨きましょう。



### 【お口の健康相談】

◆日時: 10月12日(木)

13:30～15:30

◆場所: いきいきセンター ◆費用: 無料

◆申込み: 876-2525 (えがお)

878-2212 (いきいきセンター)

1人30分  
予約制

## バスへの乗り降りが難しい方の肺がん(結核)検診

10月19日(木) 午前10時～

えがお(陶病院隣) 2階 **予約制**

バスに乗ることが難しい方、車椅子などに座ることはできても立ってレントゲンを撮ることが難しい方はぜひご利用ください。

費用 無料 申込み ☎876-2525



指定医療機関での検診は**10月31日(火)**までです!!

※乳がん・子宮頸がん・胃がん検診は事前予約が必要です。ご希望の方は町指定医療機関に直接ご予約ください。



あやがわ

ぐるっと綾川ウォーキングMAPの  
おすすめコースを歩こう！

# けんこう 健幸チャレンジウォーク2017

【日程】10月7日(土)

【開催場所】総合運動公園 イベント広場

【時間内容】

- 9:15～ 受付
- 9:30～ 歩き方講習会  
「効果バツグンの歩き方」  
健康運動指導士 阿河貴子先生
- 10:30～ 十瓶一周ウォーク  
(MAPコース10:十瓶山周遊4km)
- 12:00頃 解散予定

【参加費】無料

【持ち物】汗ふきタオル、水分補給できる飲物  
動きやすい服装、歩きやすい靴で

問い合わせ先▼

えがお ☎876-2525  
いきいきセンター ☎878-2212

【雨天決行】体育館にて歩き方講習会を開催  
持ち物：室内用運動シューズ



今の生活に運動をプラス！綾川町を楽しく歩いて健幸づくり



興味がある方はどなたでもどうぞ

## あやがわ けんこう 健幸チャレンジ

運動や食事・体重管理・歯みがきなど、自分  
ならではの健幸づくりの目標を決めたら、記  
録しながら続けてみましょう。抽選で特別賞  
が当たります！

第1回特別賞「ピオーネ」 当選！

当選した方に特別賞をお届けしました！

飼野上公民館で週に1回100歳体操をしている「博進ひ  
まわり会」のみなさんが健幸チャレンジに参加して下さいま  
した。そして、2名の方に特別賞が当選しました！健幸づく  
り目標はもちろん「100歳体操をつづける」です。  
これからも、健幸チャレンジを利用しながら、みなさんで  
100歳体操を楽しんでください。



家族や仲間同士でのご参加、大歓迎！

次回の特別賞は「いちご」

記録用紙提出め切：11月30日(木)  
記録用紙はえがお・いきいきセンター・役場健康福祉課にあります

提出・問い合わせ先▶ えがお ☎876-2525 いきいきセンター ☎878-2212

10月1日～10月31日は  
がん検診受診率50%達成に向けた集中キャンペーン月間です！

今年の検診をまだ受診されていない方は、今すぐ検診へ！！

10月10日は目の愛護デーです。



今年のスローガンは「めめ先生のめめチェック～右目・左目みてもらおう～  
目のことなら、お近くの眼科専門医で。」2大失明原因の「緑内障」と「糖尿病  
性網膜症」は、初期には自覚症状が全くありません。40歳以上の日本人の20人  
に1人が緑内障と推測されています。しかし、その9割が緑内障に気づいていま  
せん。あなたの目を守るために、年に1度は眼科専門医へ！



# 10月2日(月)から インフルエンザ予防接種が開始されます

平成29年10月～平成30年3月シーズンのインフルエンザワクチンのお知らせです

## 65歳以上のインフルエンザ予防接種(定期接種)のお知らせ

- 綾川町に住所を有する65歳以上の方が、インフルエンザ予防接種を希望する場合は、予防接種法B類定期接種の対象者として接種を受けることができます。対象の方には、インフルエンザ予防接種予診票を発送いたします。
- 接種時年齢が65歳以上の方は、一部公費負担(自己負担1,000円)で年1回の接種が可能です。
- 60歳以上65歳未満で、心臓、腎臓又は呼吸器の機能障害により身体障害者手帳1級を有する方及びヒト免疫不全ウイルスにより免疫の機能に日常生活がほとんど不可能な方は接種対象となりますので、えがお又はいきいきセンターにご連絡ください。
- 接種期間は**平成29年10月2日**～平成30年3月末日です。
- 生活保護世帯及び町民税非課税世帯**の対象者は**自己負担が免除**になります。自己負担免除を希望される方は、7月に65歳以上の方に送付されている「平成29年度介護保険料額決定通知書(所得段階区分が第1段階～第3段階)」の写し、または「平成29年度町民税課税状況確認票(接種前に役場健康福祉課、又は支所窓口へ認印をご持参の上申請・交付)」を医療機関に提出してください。

## 子どもインフルエンザ予防接種(任意接種)費用一部助成事業のお知らせ

- 綾川町に住所を有する生後6ヵ月～中学3年生までの方が、町内指定医療機関でインフルエンザ予防接種を受ける場合、1回につき1,500円助成します。
- 医療機関窓口で、町助成額1,500円を差し引いた額をお支払いください。接種費用は医療機関により異なりますので、直接医療機関にお問い合わせください。指定医療機関以外での接種は全額自己負担になります。
- 接種回数は、13歳未満2回、13歳以上1回です。
- 接種期間は**平成29年10月2日**～平成30年3月末日です。
- 予診票は、町内指定医療機関に置いてあります。
- 子どものインフルエンザ予防接種は法律上の義務(定期接種)ではなく、**任意接種**です。保護者の方が判断の上、接種されますようお願いいたします。

**インフルエンザワクチンの発症予防効果は、接種後2週間からおよそ5ヶ月程度といわれています。できるだけ12月中旬までに受けましょう。**

- **綾川町内指定医療機関** (接種についての質問は希望する医療機関にお問い合わせ下さい)

医療機関名	電話番号	医療機関名	電話番号
西クリニック	877-2221	松本内科胃腸科医院	877-0520
山下整形外科医院	877-2272	うきた整形外科(65歳以上のみ実施)	876-5000
三宅医院	876-0125	綾川クリニック	876-5151
よした内科消化器科医院	876-5110	溝渕クリニック	876-0056
さくらづか吉田クリニック	870-8000	桑島医院	878-2005
綾上診療所	878-2002	滝宮総合病院	876-1145
羽床上診療所	878-1483	陶病院	876-1185
枹所巡回診療所	878-2071		

インフルエンザ予防接種についてのご相談、お問い合わせ▼  
えがお ☎876-2525 いきいきセンター ☎878-2212





行事のお知らせ

介護のための **安心広場**

- とき 10月18日(水)  
13:30~14:30
- ところ 国保総合保健施設 えがお
- 内容 『お薬の話』
- 講師 陶病院 小島 豊 薬剤師

介護の気になることや知りたいこと  
気軽に聞いてみよう。

地域包括支援センター便り

介護や高齢者の生活に関するご相談は  
地域包括支援センターへどうぞお気軽に  
☎ 876-1002

どなたでも気軽にお立ち寄り下さい。

**いっぴく広場**

10月の  
予定は

- 10月13日(金) 9:30~11:30  
「いきいきセンター」
- 10月20日(金) 9:30~11:30  
「えがお」



【認知症相談】の  
お知らせ

日時 10月11日(水) 午後2時~4時(予約制)  
場所 溝渕クリニック心療内科

相談ご希望の方は事前に地域包括支援センターまでご連絡ください。

この人も、あの人も誘って、みんなで健康をつくろう！守ろう！ 綾川町地域介護予防推進事業

始めてみませんか？ ほっとか<sup>れん</sup>連とこ100歳体操

現在33の  
グループが  
始めています

周囲の皆に、または時代の流れに 放つと<sup>れん</sup>かれないための元気な体をつくりましょう！

この体操の特徴

- ☆ 高齢者が安全にできる
- ☆ 軽量のおもりを使った筋力づくり運動
- ☆ 懐かしい唄に合わせて、5つの動作から
- ☆ 準備体操から終わりまで約30分
- ☆ 最初の4回は理学療法士等と一緒に
- ☆ 効果測定も受けられ、効果が見える



この体操の効果（感想より）

- ☆ 体が軽くなった
- ☆ 踏ん張ることができるようになった
- ☆ 坂道を杖を使わず下りられるようになった
- ☆ 体力測定は励みになる
- ☆ 握力（数値）がみんなあがっている
- ☆ 膝のサポーターをしなくても痛みが減った



始める前の準備として、週1回、65歳以上の方を5人以上含めた仲間が集まれること、集会場や公民館、自宅の空きスペース等の体操ができる場所の確保が必要です。またイスとCDラジカセをご用意下さい。

☆☆☆詳細は下記までお気軽にお問い合わせください☆☆☆

平成29年度後期 綾川町脳の元気教室のご案内

脳の元気教室は、物忘れが気になる方や認知症と診断された方が、要介護状態等になることの予防を目的としています。教室では、ドリルを利用した読み書きや計算、数字盤を行い、脳の活性化をはかるとともに、参加者同士や教室サポーターとの交流を行います。



〈数字盤を行う様子〉

友達が  
できた

実り多い時間を  
過ごせた。



平成29年11月~2月の4ヶ月間、毎週木曜日の午前中、後期教室を開催します。  
詳細は下記までお問い合わせ下さい。

認知症の人を介護しているご家族の交流の場

『ひなんかずらの会』

日時 10月17日(火)  
※第3火曜日  
午後1時30分~  
(1時間程度)

場所  
国保総合保健施設  
えがお2階(プレイルーム)

費用 無料  
申込み 不要

まちかどほっと歓事業の協力員・協力機関 募集中！  
介護予防サポーター養成まなびあい講座 受講者 募集中！

申込み・問い合わせ先▶ 地域包括支援センター ☎876-1002

**10月1日から 赤い羽根共同募金運動が始まります。  
あたたかいご支援とご協力をお願いします。**

**「じぶんの町を良くするしくみ」**

赤い羽根共同募金運動は、地域の様々な福祉課題に対応した活動を支える大切な財源として位置付けし、全国一斉に10月1日から12月31日までの3ヶ月間を運動期間として取り組んでいます。

綾川町の目標額は、4,500,000円です。皆さまにお願いしたい募金額は、一世帯あたり600円です。

[内訳]

- ・ 広域目標額 1,754,000円 (県内施設・団体へ助成)
- ・ 地域目標額 2,746,000円 (町内で活動している団体へ助成)

身体障害者協会 老人クラブ連合会 ひとり親家庭交流会 いちえの会  
心身障害児・者父母の会 いずみの会 介護予防サポーターの会  
NPO法人綾の家 つくしんぼ 社会福祉協議会 以上10団体13事業  
ご理解の上、ご協力をよろしくお願い申し上げます。



**綾川町社会福祉協議会の年会費のお願い**

社会福祉協議会の年会費は200円です。共同募金と併せてご協力をお願いします。

共同募金と年会費を合わせて800円を10月31日までに香川県農業協同組合の綾川町内各支店、町役場会計室でお振込みいただくか、梅の里社会福祉センターへご持参くださいますようお願い申し上げます。

**問い合わせ先▼**

社会福祉法人 綾川町社会福祉協議会 事務局 電話 876-4221

**健康コラム Vol.138**

**えがおのスズメ**

みなさんこんにちは。綾上診療所の十枝です。いえなにも総合保健施設「えがお」の宣伝ではありません。

みなさん、毎日鏡を見てますか？鏡を見るたびに「わ、わ、みがかえるから見たくないわ、と、はおっしやらずに、鏡の前でぜひ笑顔をつくってみてください。ほら、なんとなくうれしくなってきたませんか？もしかするとおもしろくなってるかもしれません。ついでに声を出して笑うともっといいかもしれません。

みなさんも聞いたことがあるかもしれないが、人間は「楽しい」とか「うれしい」と感じる時、免疫系が活性化して、リンパ球の活性が上昇したり、脳内ホルモンと呼ばれる神経伝達物質がたくさん出るようになります。痛みがやわらぐことも証明されています。そんなことはわかっていても、実際は忙しすぎたり、身の回りでも、笑うことが少なくなっているのが現実でしょうか？

でも大丈夫。作り笑いでもいいのです。人間の脳は「こんなことをいうと脳が気を悪くするのでは」と思っているから、さげすみ、両方の口角が上がって

た笑顔を作っていると、「今、自分は楽しいんだ、だから笑っているんだ」と錯覚して、本当に楽しくなってくるようなのです。また、ミラーニューロンというものの働きで、笑顔の人を見ると、見た人も笑顔になるということもわかっています。

ということで笑顔になることは自分にも相手にもいいことがたくさんあります。さきほど、ついでに声を出して笑うとも、声を出して笑うとカロリー消費がアップすることもわかっています。大きな口をあけて笑うときは空気をたくさん吸い込みます。そうすると血液の循環もよくなり、酸素の消費量も上がるわけです。笑うことは有酸素運動なのです。笑顔は心の健康にも体の健康にもつながります。もちろん毎日いいことばかりではないけれど、えがおでいきいき、今日も元気でいきましょ。

綾上診療所 十枝めぐみ

このコーナーに関するお尋ねは  
TEL 878-2002  
FAX 878-2216  
どうぞ



## 全日本中学校選手権大会出場おめでとう！

綾南中学校バドミントン部 藤井町長を表敬訪問しました。  
綾南中学校ホッケー選手団

綾南中学校バドミントン部男子8名が、第55回四国中学校総合体育大会（バドミントン競技）の優勝報告と平成29年度全国中学校体育大会・第47回全国中学校バドミントン大会（8/22～8/25・佐賀県にて開催）での活躍を誓いました。全国大会では惜敗しましたが、今後の飛躍への足がかりになるような経験ができました。



綾南中学校ホッケー選手団（男子7名・女子6名）が、第4回四国中学生ホッケー選手権大会の優勝報告とJOCジュニアオリンピックカップ第47回全日本中学生ホッケー選手権大会（8/18～8/21・大分県にて開催）での活躍を誓いました。



本大会では、女子チームが予選リーグを突破し、ベスト8に入ることができました。

### 第10回町長杯 カーリング大会

8/4

ところ

綾川町綾上農村環境  
改善センター

参加数

58組（245名）



結果

優勝 川西南Aチーム  
準優勝 川東中央Cチーム  
3位 川西南Bチーム

### 第12回綾川町町長杯ゲートボール大会

7/12

参加チーム・参加人員 12チーム65人

成績結果

優勝 綾川チーム  
十川 艶子 宮崎 鹿吉 西村 恒子 西村 宣之  
十川 信之 大西キミエ  
準優勝 はゆか富士チーム  
松崎 雪子 内海 俊一 長田 設子 長尾 正俊  
長田 敏明  
三位 寿会チーム  
三好 正男 大浦 純子 泉 善八郎 大浦 義美  
染谷 幸保  
敢闘賞 悠遊チーム  
松本 善昭 佐々木寛子 長尾 晴江 松本 芳則  
漆原 一 稲木 昭三 松本ふきみ



町

の話題

あんなこと…。こんなこと…。



き

ら

き

ら

こそだて事業 パート3

芸術

ミラクルアート！

日々の遊びや取組みが、友だちとの協力で新しくて大きな作品に生まれ変わりました。芸術は、思ったより身近なところにありますね。今日は、どんな作品を作っているのでしょうか？



※町内保育所・幼稚園・認定こども園では、きらきら子育て事業として、運動遊び、芸術、英語の活動に取り組んでいます。英語は全ての園で、運動遊びは、昭和認定こども園、陶保育所、滝宮保育所、芸術は羽床保育所、山田保育所、羽床上保育所、粉所幼稚園で取り組んでいます。

## 本年度からALT 1名増員、外国語活動・指導に努めます

7/27

新しいALT（外国語指導助手）が2名赴任しました。2年間ALTとして活躍したマシュー先生がカナダに帰国することになり、代わってカナダからダニエル先生、オーストラリアからエイブラハム先生が着任しました。退任されるマシュー先生が、役場を訪れ藤井町長、碓石議長、松井教育長などを訪問し、藤井町長から感謝状が贈られました。

ダニエル先生は綾南中学校を拠点に、エイブラハム先生は綾上中学校を拠点に、町内小中学校、幼稚園、保育所で英語教育を行います。

こんにちは！



ありがとう、マシュー先生



エイブラハム先生

ダニエル先生

## 滝宮の念仏踊奉納

8/25 滝宮神社と滝宮天満宮にて、国の重要無形民俗文化財に指定されている「滝宮の念仏踊」が奉納されました。

今年の踊組は、東分組・山田上組・山田下組で、「ナムアミドローヤ」という念仏が重なり合う中、壮厳な舞を披露し、五穀豊穡を祈願し奉納しました。滝宮の念仏踊は仁和4年(888年)の大旱ばつの時、讃岐国司だった菅原道真が降雨を祈ると雨が降り、農民が喜んで舞ったのが始まりとされています。



## 第11回あやがわサマーフェスティバル

8/27 17時より、第11回あやがわサマーフェスティバルが綾川町ふれあい運動公園にて開催されました。当日は好天にも恵まれ、実行委員会構成9団体及び綾川町商工会加盟団体14団体によるバザー等の出店がありました。また、土庄町商工会青年部も参加し、バザーの出店及び大抽選会時の商品提供等の御協力を頂きました。

今年度は新たにファミリーマジックショーや香川県内で活躍するバンドGROOVE SOURCEライブを盛り込み、拓心太鼓演奏や野菜大好きコンテスト表彰、学生アカペラライブ、白鳥太鼓の演奏、綾川町商工会青年部による綾川町新キャラクター候補優秀5作品の発表及びかき氷早食い競争、綾川町の特産品や商品券が当たる大抽選会、綾川町婦人会によるあやがわ音頭・一合まいたの演舞があり、最後は約30分にわたり1860発の花火が綾川町の夜空を彩りました。町内外から昨年以上の来場者があり、夏休み最後のイベントは大盛況のうちに終了しました。







## 困ったら 一人で悩まず 行政相談

**10月16日(月)  
～22日(日)  
行政相談週間**

総務省では、平成29年10月16日(月)から22日(日)までの一週間を「行政相談週間」と定め、10月中に行政相談所の開設や様々な行事を行うこととしています。

当町では、以下のとおり、総務大臣の委嘱を受けた行政相談委員が行政相談所を開設し、皆様からのご相談に応じます。

国の仕事やサービスなどについて、「困っていることがある」、「こうしてほしい」、「苦情を申し出たが、説明や対応に納得できない」などの苦情や意見・要望をお持ちの方は、お気軽にご相談ください。

<b>日時</b>	10月10日(火) 10時～15時	10月16日(月) 15時～19時	10月25日(水) 9時～12時
<b>場所</b>	綾上いきいきセンター	綾南農村環境改善センター	綾南農村環境改善センター
<b>行政相談委員</b>	岡田 峯男	竹内 雅一	岡田 峯男/竹内 雅一

問い合わせ先▶ **総務省四国行政評価支局行政相談課 電話831-3103**

## 10月は「里親を求める運動」月間です。 里親制度を知っていますか～温かい家庭を子どもに～

すべての子どもは、深い愛情に包まれて、家庭での心身ともに健やかに育つことが望めます。しかし、現実には家庭のさまざまな事情により、家族のもとで暮らすことができない子どもがいます。

このような子どもたちが家族の一員として、温かい愛情と家庭的雰囲気の中で健やかに成長するために里親制度があります。

**\*「里親制度説明会」を開催します**

<b>日時</b>	10月29日(日) 14時～16時
<b>場所</b>	かがわ総合リハビリテーションセンター内福祉センター 2階研修室
<b>内容</b>	里親制度について・先輩里親さん体験談等
<b>対象</b>	里親制度について知りたい方、里親になりたい方

問い合わせ先▼

香川県子ども女性相談センター 電話862-8861

香川県西部子ども相談センター 電話0877-24-3173

## 高松法務局人権擁護部（人権相談所）の移転のお知らせ

高松法務局人権擁護部及び香川県人権擁護委員連合会は、平成29年10月30日(月)から、新庁舎に移転して業務を開始することになりましたのでお知らせします。

【新庁舎所在地】

〒760-0019

高松市サポート3番33号高松サポート合同庁舎南館2階

電話821-7850 (平成29年10月30日(月)から)

問い合わせ先▼

高松法務局人権擁護部 電話815-5311

(平成29年10月27日(金)まで)

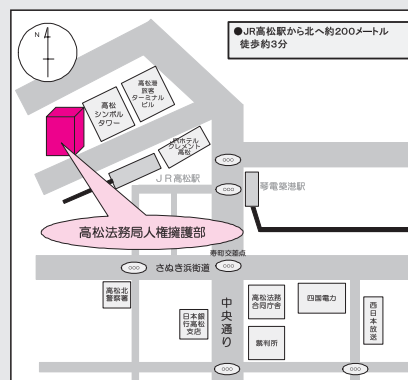

## 「さぬきの夢こだわり店」 うどんフェア

**日時** 10月22日(日) 午前10時～午後2時

**場所** 道の駅「滝宮」イベント広場

※雨天の場合はレストランで実施

「さぬきの夢」を、こだわりの店主が提供します。

「さぬき」のうどんをご堪能ください。

一杯100円(かけうどんのみ)

**主催** さぬきの夢こだわり店連絡会

**共催** かがわ農産物流通消費推進協議会

**協賛** (一社) 四国クリエイイト協会

**こだわり店** いしうす庵レインボー店・屋島店、  
かなくま餅、八十八庵、うどん田  
中、おおみねのうどん屋さん、六  
平麵業、寿美屋、元祖わかめうど  
ん大島家、さぬきうどん滝宮、う  
どん棒本店

さぬきの地粉にこだわる  
うどん店が大集合!



## 「高山月見の会」開催のお知らせ

地元「さくらの会」による高山月見の会を開催いたします。

高山から十一夜の月や、高松空港のすばらしい夜景を楽しみませんか。

当日は冷やしあめ湯の接待のほか、月見団子やジュース等のバザー、天体望遠鏡での月の観測を行います。

**日時** 9月30日(土)

午後5時30分～午後7時30分

**場所** 高山航空公園内

**内容** 午後6時から午後7時

コーラスとオカリナ演奏

日没から午後7時30分まで 天体望遠鏡

を使い星の観測

雨天時は高山パークセンター内で行います。

夜の高山へぜひお越しください。

## 綾川町民秋季ソフトボール大会 参加チーム募集

**日時** 10月29日(日) 午前8時30分開始  
(雨天中止の場合は連絡致します)

**会場** 綾川町ふれあい運動公園多目的広場

**参加資格** 綾川町に在住、在職または出身者および綾川町体育協会部員

※なお、小学生以下の参加は禁止となりますので、ご注意ください。

**参加料** 1チーム 2,000円(抽選時に徴収)

**競技方法** スローピッチ 3号ボール

※なお、大会要項・申込書については綾川町総合運動公園体育館管理事務所においてあります。

### 申込方法及び場所

10月24日(火)までに下記へ申し込みを行って下さい。

綾川町総合運動公園体育館管理事務所(月曜休館)

☎876-3580 FAX876-3982

### 組み合わせ抽選日

10月24日(火)午後7時より綾川町総合運動公園にて行います。

問い合わせ先▼

B & G綾上海洋センター ☎878-3003

## 平成29年度綾川町体育協会 秋季ハイキングの開催について

**日時** 10月28日(土)

**集合場所** 綾上支所(午前7時出発)もしくは綾川町役場本庁(午前7時15分出発)  
午後6時帰着予定、25名乗り小型バス使用

**行き先** 岡山県 井倉洞、備中松山城付近散策(天空の城を登りながら約8km程度)

**参加費** 4,000円(弁当代込み)

**定員** 25名(先着締め切り)

**参加申込** 10月20日(金)までに下記へ申し込んでください。

・綾川町教育委員会事務局  
(綾川町役場3階)

・綾川町ふれあい運動公園管理事務所  
(月曜休館)

・綾川町総合運動公園管理事務所  
(月曜休館)

**参加費支払** 申し込み後、次の口座に振り込みをお願いします。

(口座番号) 香川県農業協同組合  
滝宮支店 普通 0011927

(口座名義) 綾川体協 野外活動部  
部長 塩田 久雄

問い合わせ先▼

B & G綾上海洋センター ☎878-3003

## パドルテニスクラブ 参加者募集!



卓球のラケットを大きくしたような室内テニスです。

綾川町B & G綾上海洋センターアリーナで、40歳代から70歳代までの老若男女のメンバーが「ストレス発散に最高」「楽しく続けられる」と、みんな元気いっぱい汗を流しています。

(毎週火曜日 午前10時～正午、  
毎週水曜日 午後1時～3時)  
興味がある方は責任者までご連絡お待ちしています。  
責任者 山崎 知子 ☎877-0292

### 第33回山田公民館活動発表会

**日時** 10月22日(日)  
午前9時～午後2時

(終了時間は多少前後する場合がございます)ご了承ください。

**場所** 山田公民館

**内容**

【舞台発表】大正琴・カラオケ・社交ダンス・奇術・吟詠・民謡・memento  
【作品展示】書道・俳画・絵手紙・陶芸・表装・佛画・絵画・生花・切り絵・英会話・川柳・デジカメ・里山・レタツチャータック・生涯学習講座(リボン刺繍)作品  
お茶席・セルフコーヒー  
抽選会

### 契約・遺言は公正証書で

10月1日～7日は「公正証書週間」です。

公正証書をご存じですか。公正証書では、当事者の依頼により遺言書を作成するほか、法律行為に関して、確実な証拠を残し、争いを未然に防止するために、金銭の貸借、離婚に伴う養育費等の支払いなど各種の契約書(公正証書)を作成しています。遺言書を公正証書で作成しておく、遺言者の意思を確実に保存しておくことができる上、相続や遺贈の手続が簡単になります。また、金銭の支払いを約束した公正証書は、裁判をすることなく差押えの手続を執ることができます。

ですから、これらの事柄に関して是非公正証書を作成しておくことをお勧めします。

県下の公正証書は、左記の場所にあります。証書作成手続についての相談は一切無料です。お気軽にご相談ください。

高松公正証書所  
所在地 高松市亀井町2番地1  
朝日生命高松ビル7階  
☎(813)35330  
FAX (813)35466  
丸亀公正証書所  
所在地 丸亀市塩飽町7番地2  
県信ビル5階  
☎0877(23)4734  
(FAX)

### 平成29年度全国労働衛生週間

「働き方改革で見直そう」

みんなが輝く「健康職場」  
10月1日から7日まで「全国労働衛生週間」、9月1日(金)から30日(土)までを準備期間  
全国労働衛生週間を契機として、それぞれの職場で、労働衛生管理活動の重要性を認識し、労働衛生活動を着実に実行しましょう。

### 問い合わせ先

香川労働局労働基準部健康安全課  
☎(811)89220  
又は各労働基準監督署

### セーフティアドバイザーによる訪問活動について

セーフティアドバイザーによる訪問活動について、香川県警察からのお知らせです。

セーフティアドバイザーによる訪問活動は、警察官OBが高齢者がお住まいのご家庭を訪問し、交通事故や犯罪の被害に遭わないための具体的な指導を行う活動です。

セーフティアドバイザーは、香川県警察本部の職員であることを示す身分証明書を携帯し、蛍光ベスト、帽子、腕章を着用しております。

セーフティアドバイザーによる訪問活動にご理解とご協力をお願いします。

### 問い合わせ先

高松西警察署交通課  
☎(876)0110

### パブリック・コメント(意見公募)

香川県が策定する二級河川綾川水系河川整備計画(原案)について、事前にその内容を公表し、広く市民の皆さまから意見を募り、計画案等に反映する「パブリックコメント」を実施します。計画案は香川県のHPに掲載しております。市民の皆さまのご意見をお待ちしております。

二級河川綾川水系河川整備計画(原案)

### 受付期間

10月上旬～10月下旬

### 問い合わせ先

香川県土木部河川砂防課  
☎(892)9542  
E-mail: <http://www.pref.kagawa.jp>

### 「法の日」週間記念無料法律相談

開催日 10月2日(月)

### 受付時間

午前9時30分～午後3時30分

場所 高松家庭・簡易裁判所 庁舎1階

高松市丸の内2-27

相談方法 弁護士による面談での法律相談(30分程度)

★必ず受付時間内に受付を済ませてください。

相談費用 無料

予約 不要(受付順)

### 問い合わせ先

香川県弁護士会事務局  
☎(822)3693

### かがわくフェア(秋の就職面接会)

県内企業約130社と出会う就職フェア

日時 10月5日(木)  
午後1時～4時

場所 サンメッセ香川(高松市林町)

対象者 平成30年3月に大学・短期大学・高等専門学校・専修学校などを卒業予定の人(既卒者含む)及び中途採用希望者

料金 無料

申込み 不要

問い合わせ先 香川県就職・移住支援センター(ワークサポーターかがわ)

☎(892)4700



**不動産鑑定無料相談会**

**日時** 10月6日(金)  
午前10時～午後4時

**場所**

高松会場 県庁本館  
丸亀会場 1階 ギャラリー前  
丸亀市役所 2階 相談室

**相談会の内容等** 公益社団法人香川県不動産鑑定士協会所属の不動産鑑定士(各会場3名程度)が、土地・建物等の不動産の価格や土地取引に関する県民からの相談に無料で応じるもの。

**留意事項** 事前申し込みは不要であり、相談者は、直接会場にお越しいただくこととなります。

**主催** 公益社団法人香川県不動産鑑定士協会

**後援** 香川県

**問い合わせ先**

公益社団法人香川県不動産鑑定士協会事務局  
高松市西内町3-17 森ビル2階  
☎(022)87785

**五土業合同無料相談会**

**日時** 10月7日(土)  
午前10時～午後3時

**場所** サンメッセ香川 2階  
(高松市林町)

**内容** 行政書士、土地家屋調査士、司法書士、社会保険労務士、税理士による各種相談

**費用** 無料

**その他** 予約は不要、相談希望者は直接会場にお越しください。

**問い合わせ先**

四国税理士会高松支部  
☎(022)16000

**JICAボランティア募集**

〜いつか世界を変える力になる。〜

あなたの技術・経験を開発途上国で生かしてみませんか? 現地の人々と協働しながら、人づくり、国づくりに協力します。

①青年海外協力隊/日系社会青年ボランティア

△対象▽ 生年月日が1977年11月2日～1998年4月1日までの日本国籍を持つ方(2018年4月1日時点)

△対象▽ 生年月日が1947年11月1日時点～満39歳以下

②シニア海外ボランティア/日系社会シニア・ボランティア

△対象▽ 生年月日が1947年11月2日～1977年11月1日までの日本国籍を持つ方(2017年11月1日時点)

△対象▽ 生年月日が1947年11月2日～1977年11月1日時点

△対象▽ 生年月日が1947年11月2日～1977年11月1日時点

△対象▽ 生年月日が1947年11月2日～1977年11月1日時点

△対象▽ 生年月日が1947年11月2日～1977年11月1日時点

△対象▽ 生年月日が1947年11月2日～1977年11月1日時点

△対象▽ 生年月日が1947年11月2日～1977年11月1日時点

△対象▽ 生年月日が1947年11月2日～1977年11月1日時点

△対象▽ 生年月日が1947年11月2日～1977年11月1日時点

△対象▽ 生年月日が1947年11月2日～1977年11月1日時点

△対象▽ 生年月日が1947年11月2日～1977年11月1日時点

△対象▽ 生年月日が1947年11月2日～1977年11月1日時点

△対象▽ 生年月日が1947年11月2日～1977年11月1日時点

△対象▽ 生年月日が1947年11月2日～1977年11月1日時点

△対象▽ 生年月日が1947年11月2日～1977年11月1日時点

△対象▽ 生年月日が1947年11月2日～1977年11月1日時点

△対象▽ 生年月日が1947年11月2日～1977年11月1日時点

△対象▽ 生年月日が1947年11月2日～1977年11月1日時点

△対象▽ 生年月日が1947年11月2日～1977年11月1日時点

△対象▽ 生年月日が1947年11月2日～1977年11月1日時点

JICA四国または青年海外協力隊事務局募集課(03-5226-9813)までお問い合わせください。

**映画無料上映会&ボランティア募集説明会を開催します**

幸せな未来の作り方がこの映画にぎゅっと詰まっています。映画「Tomorrow's パーマネントライフをさがして」上映と、香川から世界へ発信! エコトーク、海外ボランティアの体験談を同時実施!

映画だけの参加も可能です。

**日時** 10月14日(土)参加無料

申し込み不要、入退室自由、どなたでも参加可

正午～午後5時(青年/シニア共に)

**場所** 県立ミュージアム講堂

(高松市玉藻町5-15)

**HP** [https://www.jica.go.jp/shikoku/event/2017/1014\\_kagawa](https://www.jica.go.jp/shikoku/event/2017/1014_kagawa)

**問い合わせ先**

独立行政法人国際協力機構

JICA四国

☎(021)8824

**香川県臨床整形外科医会平成29年度「骨と関節の巨匠」記念行事**

整形外科健康相談会

(ロクチェック)のご案内

**日時** 10月15日(日)

午前11時～午後3時

\*\*\*無料です\*\*\*

\*\*\*

\*\*\*

\*\*\*

\*\*\*

**平成30年版のご案内**

半世紀の伝統を誇る小さな日誌

**農業日誌**

大型でゆったり書ける横書タイプ日誌

**ファミリー日誌**

ハンディーサイズで便利な1年間の備忘録

**新農家暦**



単価価格 農業日誌(1,500円)  
ファミリー日誌(1,500円)  
新農家暦(520円)

申込み先 役場経済課 ☎876-5282)

申込締切 10月25日(水)

\*注意 申込締切日以降のお取り扱いはできません。お客さまが直接、財団法人 農林統計協会とお取引いただくこととなります。

**場所** イオン綾川シヨッピングセンター 1階グリーンコート

**対象者** 40歳以上の男女

**内容** 骨密度測定、FRAXによる骨折予測、ロコモ度テスト、整形外科医によるロコモティブシンドロームのチェック・健康寿命延伸相談

**主催** 香川県臨床整形外科医会(県下85名の整形外科専門医で構成:会長 高田博)当日は整形外科専門医25名、助手25名が参加予定

**日時** 10月10日(火)～16日(日)

午前10時～午後4時(10日、14日、15日は午後1時～4時)

**会場** 10日(火)～11日(水) 県労働委員会会議室

12日(木) 丸亀市役所

13日(金) 本館5階第1会議室

さぬき市役所

附属棟1階多目的室

\*\*\*

\*\*\*

\*\*\*

\*\*\*

\*\*\*

\*\*\*

\*\*\*

\*\*\*

\*\*\*

\*\*\*

\*\*\*

\*\*\*

\*\*\*

## 四国学院大学関係

### 「推薦入学総合選考（指定校制S）（公募制S）」

- 試験日** 11月1日(水)・11月2日(木)・  
11月3日(金・祝)のいずれか
- 場所** 四国学院大学(普通寺)
- 内容** 選考内容:書類審査、グループワーク、インタビュー
- 検定料** ¥15,000

指定校制Sについては、成績優秀者で経済的に就学困難な者に、1年次の授業料の全額相当額(¥697,000)あるいは、半額相当額(¥348,500)を支給する特待生支給奨学金あり。

- 問い合わせ先** 四国学院大学 入試課  
☎0120-459-433 FAX0877-63-5353  
E-mail:info@sg-u.ac.jp

- 備考** 出願期間:2017年10月10日(火)  
~10月24日(火)  
詳しくは入試課までお問い合わせください。

### スクール・ソーシャルワーク活用講座 in SGU 2017

- 日時** 10月25日(水) 午後1時30分~3時
- 場所** 四国学院大学 8号館
- 内容** 義務教育、高校教育に従事する教員及びSSWerを対象として、教育相談にかかわる教職員(教諭、養護教諭、SSWer)の支援技術の向上及び包括的な支援を行う体制基盤の構築を目的とします。今回は第4回目です。

- 問い合わせ先** 四国学院大学 リエゾン・センター  
☎0877-62-2111(内線545)

- 備考** 〈事前申し込み必要〉  
定員:教員、SSWerともに40名  
受講料:1回につき500円  
第4回目講師:浜田知美、藤澤茜  
※講義終了後、講師陣との懇談可能

### 木ノ下歌舞伎

#### 「心中天の網島-2017リクリエーション版-」

- 上演日** 10月28日(土)・29日(日)
- 場所** 四国学院大学ノトスタジオ
- 内容** 2015年に上演した『心中天の網島』をロームシアター京都”レパトリーの創造”事業にて再創作し、その後各地にて上演いたします。木ノ下“大”歌舞伎の最後を締めくくる演目となります。  
演出・作詞・音楽 糸井幸之介 [FUKAIPRODUCE 羽衣]

- 問い合わせ先**  
四国学院大学パフォーミング・アーツ研究所(SIPA)  
☎/FAX0877-62-2324(平日午前10時~午後6時)  
E-mail:sipa@sg-u.ac.jp

## 香川高等専門学校 入学者募集説明会

- 日時** 11月19日(日) 午前10時~正午
- 会場** 綾川町綾南農村環境改善センター 第1研修室
- 内容** 香川高等専門学校の学校説明と入学に関する質問等にお答えします
- その他** 事前申し込み不要

### 問い合わせ先▼

香川高等専門学校 学務課入試係  
☎869-3866 FAX 869-3839

14日(土)~15日(日)

高松市生涯学習センター  
2階視聴覚室

16日(月)

三豊市役所

危機管理センター1階会議室

**対象者** 県内の事業所で働く労働者、労働組合関係者、事業主、企業等の人事・労務担当者

**相談員** 香川県労働委員会委員(大学教授、弁護士等)、国・県の職員、特定社会保険労務士

**申込み** 相談日(10日)の場合  
6日の午前中まで

(11日~13日)の場合  
前日の午前中まで

(14日~16日)の場合  
13日の午前中までに電話またはメールにより事前に申し込みをお願いします。

**その他** 労働相談機関パネル・ポスター展の開催

**日時** 10月10日(火)~13日(金) 午前8時30分~午後5時15分(13日は午後4時まで)

**場所** 県庁本館1階ギャラリー

**問い合わせ先**  
香川県労働委員会事務局  
☎(0877)211111  
E-mail:rouji@prei.kagawa.lg.jp

**特記** 相談時間は1組約50分です。予約多数の場合は先着順となります。

相談員は、開催日によって異なります。詳しくは、事務局にお問合わせください。

### 農研機構西日本農業研究センター

#### 四国研究拠点一般公開

**日時** 10月28日(土)

午前9時30分~午後3時(受付は午後2時30分まで)

**場所** 農研機構西日本農業研究センター四国研究拠点 仙遊地区

(香川県普通寺市仙遊町 1-3-1)

**内容** 最新研究成果をパネル・実物展示、資料、試食等でご紹介します。

その他、「ハウス見学」、「実験・体験」、「ゲーム・クイズ」など、ご来場の皆様にご参加頂ける企画を準備しています。

参加企画や試食などには、人数・数量限定のものもあります。

詳細はポスター・チラシのほか、当センターホームページ(<http://www.naro.affrc.go.jp/warc/>)をご覧ください。

**日時** 10月28日(土)

午前9時~午後4時

10月29日(日)

午前9時~午後3時

**場所** 高松刑務所

**内容** (1)刑事施設の業務内容及び受刑者の処遇状況等のパネル

(2)刑務所内での生活の様子

(3)刑務所内での作業の様子

(4)刑務所内での学習の様子

(5)刑務所内での運動の様子

(6)刑務所内での医療の様子

(7)刑務所内での食生活の様子

(8)刑務所内での文化活動の様子

(9)刑務所内でのボランティア活動の様子

(10)刑務所内での職業体験の様子

(11)刑務所内での生活の様子

(12)刑務所内での学習の様子

(13)刑務所内での運動の様子

(14)刑務所内での医療の様子

(15)刑務所内での食生活の様子

(16)刑務所内での文化活動の様子

(17)刑務所内でのボランティア活動の様子

(18)刑務所内での職業体験の様子

(19)刑務所内での生活の様子

(20)刑務所内での学習の様子

(21)刑務所内での運動の様子

(22)刑務所内での医療の様子

(23)刑務所内での食生活の様子

(24)刑務所内での文化活動の様子

展示

(2)高松刑務所の施設見学

(3)刑務所作業製品展示即売

**各種イベント** 吹奏楽、ダンス、和太鼓等（地域住民の方によるステージイベント）

**問い合わせ先**

高松刑務所（作業部門）まで御連絡ください

（平日午前8時30分から午後5時のみ）

高松刑務所（作業部門直通）

☎（021）6119

**発達障害児等支援研修会**

「発達障害児の支援〜乳幼児期から思春期にかけて〜」

**講師** 四国こどもとおとなの医療センター 児童精神科医

長 中土井芳弘 先生

**日時** 11月6日(月)

午後1時30分〜3時30分

**場所** 香川県中讃保健福祉事務所 3階 研修室

〒763-0082 丸亀市

土器町東八丁目5の6番地

**対象者** 発達障害児等の子どもを持つ親等

**定員** 60名

**料金** 無料

**申込方法** 香川県中讃保健福祉事務所 保健対策第一課まで

電話にて申し込み

☎0877(24)9903

**申込期限** 10月13日(金)

**税制講演会**

**日時** 11月13日(月)

講演会 午後2時〜3時30分

**場所** 坂出グランドホテル

坂出市西大浜北1-2-33

**演題**

「乱世」に突入した日本政治〜その先に何が見えるのか〜 政治アナリスト 伊藤 惇夫 氏

**定員** 100名（聴講無料）

どなたでもご聴講いただけます

**申込み・問い合わせ先**

公益社団法人 坂出法人会 ☎0877(45)5810

**自賠責保険・自賠責共済のご案内**

「免許よし！ヘルメットよし！自賠責は!」

交通事故による死傷者数は年々減少傾向にあるものの、平成28年の事故発生件数は約50万件、死傷者数は約62万人と、国民の誰もが交通事故の被害者にも加害者にもなり得る極めて深刻な状況となっております。

交通事故は社会の負の部分であり、被害者にとっても加害者にとっても悲惨な結果をもたらすものです。

自賠責保険・共済は、すべてのクルマ・バイク1台ごとに加入が義務づけられており、加害者の賠償責任を担保する手段、被害者の基本的な賠償を保障する制度であり、被害者の救済を

目的としています。

一人一人が、より一層自賠責制度の役割や重要性、保険金・共済金の支払いのしくみなどを十分に理解・認識することがとても大切です。

**自賠責保険・共済なしでの運行は法令違反です！**

自賠責保険・共済は、万一の自動車事故の際の基本的な対人賠償を目的として、自動車損害賠償保障法に基づき、原動機付自転車を含むすべての自動車に加入が義務づけられており、自賠責保険・共済なしで運行することは法令違反ですのでご注意ください！

**知っていますか？建退共制度**

建退共制度は、中小企業退職金共済法に基づき建設現場労働者の福祉の増進と建設業を営む中小企業の振興を目的として設立された退職金制度です。

この制度は、事業主の方々が、労働者の働いた日数に応じて掛金となる共済証紙を共済手帳に貼り、その労働者が建設業界で働くことをやめたときに建退共から退職金を支払うという、いわば業界全体での退職金制度です。

加入できる事業主

建設業を営む方  
対象となる労働者  
建設業の現場で働く人

掛金：日額310円

**特長**

◎国の制度なので安全、確実、申し込み手続は簡単です。  
◎経営事項審査で加点評価の対象となります。

◎掛金の一部を国が助成します。  
◎掛金は事業主負担となりますが、法人は損金、個人では必要経費として扱われ、税法上全額非課税となります。  
◎事業主が変わっても退職金は企業間を通算して計算されません。

**建退共制度の特例措置のお知らせ**

建退共では、地震等により災害救助法が適用された皆様に対し、各種手続の特例措置を実施しております。

☆建退共から事業主の皆様へのお願い

・共済証紙は、労働者の就労日数に応じて適正に貼付してください。  
・「建設業退職金共済手帳」を所持している労働者が、建設業界を引退するときは、忘れずに退職金を請求するよう指導してください。

ホームページ「建退共」に、制度説明用動画、Q&Aなど建退共制度の知りたい情報が記載されています。ぜひ、アクセスしてご覧下さい！！

建退共

検索

**問い合わせ先**

独立行政法人勤労者退職金共済機構 香川県支部（香川県建設会館内）  
☎（051）7919

**5つのポイントアドバイス**

架空請求はがきが増えています  
「総合消費料金の訴訟最終告知」というはがきが届いた。心当たりはないが「訴訟を開始」「差し押さえ」などと書かれていて不安だ」という相談が増えています。

これは公的機関を思わせる名称を名乗って脅し文句で不安を呼び、連絡を取らせようとする詐欺の手口です。

▽債権者の社名・所在地▽具体的な請求内容▽請求金額などの記載がない請求通知は架空請求の可能性が高いので、あわてて連絡してはいけません。不安な時は消費生活センターに相談してください。

困った時は一人で悩まずに香川県消費生活センター（0803）0999又は「消費者ホットライン188（同番なら）」へお電話ください。



# 公民館 の窓 No.58

各  
学級  
開催  
予定

詳しいお問い合わせは各公民館へお願いします。

昭和公民館	877-1536
陶公民館	876-2553
滝宮公民館	876-1931
羽床公民館	876-0120
粉所公民館	878-2914
西分公民館	878-3065
山田公民館	878-2910
羽床上公民館	878-1481

## 《高齢者学級》

平成29年10月分

地区	学級名	開催日	開始時間	場所	備考
昭和	福寿学級	10月4日(水)	午前9時	昭和公民館	文化祭作品作り
陶	寿栄学級	10月5日(木)	午前9時30分	陶公民館	
滝宮	寿楽学級	10月25日(水)	午前7時	社会見学	山陰方面
羽床	友愛学級	10月4日(水)	午前9時30分	羽床公民館	
粉所	千歳大学	10月26日(木)	午前9時30分	粉所公民館	寄せ植え
西分	楽笑学級	10月29日(日)	午前7時	社会見学	広島方面
西分	壮寿学級	10月26日(木)	午前9時30分	西分南部公民館	作品作り
山田	寿大学	10月22日(日)	午前9時	山田公民館	活動発表会観覧
羽床上	喜寿学級	10月12日(木)	午前10時	旧羽床上小体育館	カローリング
羽床上	牛川寿学級	10月10日(火)	午前10時	高齢者コミュニティセンター	

## 《婦人学級》

平成29年10月分

地区	学級名	開催日	開始時間	場所	備考
滝宮	滝宮婦人学級	10月29日(日)	午前9時	滝宮公民館	
羽床	羽床婦人学級	10月22日(日)	午前9時	羽床公民館	
粉所	粉所婦人学級	10月24日(火)	午前8時30分	ふるさと探訪	善通寺方面
山田	山田婦人学級	10月31日(火)	午前7時	社会見学	兵庫方面
羽床上	羽床上婦人学級	10月2日(月)	午前8時	ふるさと探訪	香川県血液センター

### 一公民館クラブ紹介ー(陶公民館)

一緒に讃岐彫りを楽しみませんか!!

讃岐彫りとは、お盆などの木地に花や動物を彫る木彫です。  
自分だけのオリジナルな作品を一緒につくってみませんか。

だれでも参加できます。

毎月 第1・3火曜日 午後1時30分～



### 電子図書館 今月のオススメ本 第34回

『二老人』国木田独歩

引退後の恩給により家族で慎ましくも悠々自適な生活を送る石井翁。一方で周囲との縁を希薄にし、働きながら生きる河田翁。二人の違いは何なのか。

今から百年以上前、独歩の晩年に書かれた短編ですが、現代の老後のあり方にも通ずるものがある作品です。

### 今月のおすすめ本

『切り紙でつくる恐竜図鑑』

子どもが喜ぶ・大人がハマるリアルで大迫力のペーパークラフト

恐竜の解説も楽しい立体作品55点』

(大原まゆみ/著 誠文堂新光社/

出版 2017年7月発行)

子どもにも大人気の恐竜たちを、色画用紙を使って立体的に作ることができます。いろいろな種類の恐竜を使って、オリジナルジュラシックワールドを作ってみませんか?

(生涯学習センターに所蔵)



# 図書館だより

2017年10月号



## 10月の行事

### 〈おはなし会〉

※申し込みは不要です。お気軽にご参加ください。  
 ※おはなし会カードをお持ちください。  
 初めておはなし会に参加される方には、当日お渡しします。

#### 英語のおはなし会

日 時：1日(日) 午前10時30分～  
 場 所：綾上図書館  
 絵本コーナー  
 対 象：0歳～



#### トマトさんのおはなし会

日 時：7日(土) 午前11時～  
 場 所：生涯学習センター  
 絵本コーナー  
 対 象：どなたでも



#### 金曜日のミニおはなし会

日 時：27日(金) 午後4時30分～  
 場 所：生涯学習センター 絵本コーナー  
 対 象：どなたでも

### おしゃべり図書館

日 程：28日(土)・29日(日)  
 場 所：生涯学習センター・綾上図書館  
 館内でのおしゃべり自由です。ルールを守り、楽しい時間をお過ごしください。※学習室は除きます。

### 10月の図書館 休館日

日	月	火	水	木	金	土
1	2	3	4	5	6	7
8	9	10	11	12	13	14
15	16	17	18	19	20	21
22	23	24	25	26	27	28
29	30	31				

生涯学習センター ☎ 876-6100

午前9時～午後6時

綾上図書館 ☎ 878-2251

午前9時～午後5時

### 〈大人向けの行事〉

#### クラシックギターコンサート

IN AYAGAWA (vol. 4)

日 時：1日(日) 開場 午後1時  
 開演 午後1時30分

会 場：生涯学習センター 研修室

出 演：讃岐クラシックギタークラブ  
 フラウエンコール・かがわ



※入場無料・申し込みは不要です。

※未就学のお子様は保護者同伴でご入場ください。

ポピュラーソング、演歌、クラシックをギターで演奏します。ゲストに、「フラウエンコールかがわ」の皆さまをお招きして、女性合唱の演奏をお届けします。

#### 綾上図書館にて開催！

#### 図書館で学ぶ「ミニ」農業講座

～えひめA1をつくってみよう～

日 時：17日(火) 午前10時(約1時間)

場 所：綾上図書館

講 師：瀬戸啓太郎 氏(農文協中国四国支部)

対 象：一般

定 員：6名(予約制です)

持ち物：500mlのペットボトル容器 1本

内 容：農作物栽培に使用できる

「えひめA1」を作る講座です。



### ハロハロ ハロウィン

日 程：28日(土) 午後2時～5時  
 午後2時～ ハロウィンのおはなし会

日 時：10月28日(土)

場 所：生涯学習センター  
 研修室・エントランス

対 象：幼児・小学生

※申し込みは不要です。

毎年大人気のハロウィンパーティー！今年はお昼に開催します。仮装しておはなし会やゲームでハロウィンを楽しもう!!



### 調べる学習コンクール作品展

日 程：28日(土)～11月26日(日)

場 所：生涯学習センター

子どもの人権

「自信のある子ども」を育てよう

「ほめ上手は子育て上手」

ストレスの多い現代社会、この社会で子どもたちが健やかに育っていくために大切なものの一つが自分に対する「自信」です。



県教育委員会の取り組み

香川県教育委員会に「さぬぎっ子『自分でできるよ』プロジェクト」子どもの『自信』を育てよう」という取り組みがあります。「自分で朝起きられた」という努力と達成感、「食事の用意を手伝ったら家族にほめられた」という嬉しさ、このような日常生活の体験が子どもの「自信」を作り出すというのです。「自信」が持てると自尊心（自尊心）が高まり、自分自身を大切に思う気持ちも強くなり、他人にも優しく接することができるようになります。家庭では保護者が子どもを叱ることが多くみられますが、子どもの良いところを積極的にほめ、好意的に評価することによって子どもは大きく変わります。

「ほめ方」は二通りある

県教委は次のような子どもの「ほめ方」を紹介しています。子どもをほめるためには子どもと触れ合い、子どもの様子をよく見ます。そして、①できていないことを認めてあげてほめます。朝の挨拶

ができるのは当たり前だと突き放さず、「ちゃんと朝の挨拶ができたね」と言えば、子どもは自分が肯定され認められたことをうれしく思います。②頑張っていることを評価してあげるほめ方もあります。玄関に雑然と散らかっている靴をきれいにそろえたら、「ありがとう。きれいになって、みんなもはきやすくなったわ」と言いましょう。頑張った靴をそろえたのに無視されると元気が出ませんが、みんなの役に立ったと感謝されると頑張ったよかった、とうれしくなるものです。そのうち靴をきれいにそろえるのが生活習慣になるでしょう。

次のような日常生活での行動をみて「がんばったね」とほめてあげましょう。

【小学校一、二年】▽夜九時に寝て朝六時に起きる▽朝起きて顔を洗う▽おはよう、おやすみ、さようならなどの挨拶▽毎日朝ごはんを食べる▽宿題をする、明日の準備をする▽自分の靴をそろえる

【小学校三、四年生】▽食器を洗う▽上靴を洗う▽洗濯物をたたむ▽お風呂の掃除をする▽ゴミを分別する▽脱いだ服をハンガーにかける

【小学校五、六年生】▽休みの日に洗濯物を干す、取り込む、たたむ▽休みの日に家族のおにぎりなど朝ごはんを作る

未成年者とたばこ

未成年者が喫煙を始めるきっかけは、「好奇心から」「なんとなく」「友だちからすすめられて」などで、たばこの健康にもたらす影響や依存性を十分知らないうちに吸い始めています。しかし、早いうちから喫煙を開始すると、喫煙が習慣になりやすく、たばこによる病気で死亡する危険性がより一層高くなるなど、その健康に対する影響は大人以上に重大です。大人でも多くの人がたばこをやめたいと思っています。しかし、たばこの持つ依存性のためやめるのにとても苦労しているのが、最初からたばこを吸わない方がよいのです。

青少年期に喫煙を開始すると、成人後に喫煙を開始した場合に比べて、がんや心筋梗塞などの心臓病など重い病気にかかる危険性がより高くなります。

簡単にやめられると思っても、なかなかやめることができません。未成年者は、大人よりもニコチンに対する依存性が容易に形成されやすいため、短期間でたばこをやめられなくなるということが明らかになっています。

喫煙すると本来の能力（学力、運動能力）が発揮できません。たばこの有害物質で血流が低下することや、一酸化炭素によって酸素不足が起きるため頭（脳）の働きが低下します。たばこを吸うことで学力も低下するという報告もあります。また、運動面でも、血中の酸素濃度が低くなるため、息切れがしやすく、疲れやすくなるなど運動能力も低下します。たばこは女性の場合、自分の健康だけではなく、将来の自分の子どもの健康を危険にさらします。

保護者の方は、子どもに対して、たばこに関する正しい知識を説明してあげてください。また、家庭においては受動喫煙の害をなくし、家族全員の健康を守るため保護者も子どももたばこを吸わないことです。

未成年者の喫煙は「未成年者喫煙禁止法」という法律で禁止されています。この法律は、子どもを有害なたばこから保護するために作られたものです。

問い合わせ先

TEL 814-52005  
FAX 814-53005



# 10月の健康カレンダー

問い合わせ先

えがお  
☎(876)2525  
いきいきセンター  
☎(878)2212

## 子どもとおかあさん

10月の予定	日曜日	曜日	受付時間	場所	対象者	手続き・内容
とらいあんぐる (発達支援教室)	3	火	15:00~16:30 9:30~11:30	いきいきセンター	申込者	小集団遊びを通してお子さんの発育・発達を支援します。参加される方は保育師までご連絡ください。(いきいきセンター☎878-2212)
2歳児健康相談	4	水	13:30~14:30	えがお	H27, 6月~7月生まれ	対象の方にはあらかじめご案内が届きます
ことばの相談	10 31	火	13:30~	いきいきセンター	予約者	お子さんのことばや発達のことでご心配のある方は、保健師までご相談ください。(いきいきセンター☎878-2212 えがお☎876-2525) 言語聴覚士が個別に相談に応じます。
乳児健診	13	金	13:30~14:30	えがお	H28, 12月・H29, 6月生まれ	対象の方にはあらかじめご案内が届きます
ほのぼのラッコ	16	月	9:30~11:30	えがお	乳児とその保護者(自由参加)	自由遊び・計測・情報交換・相談など
親すみの日 (発達支援親の会)	20	金	10:00~11:30	いきいきセンター	予約者	親同士の座談会。カウンセラーや保健師が相談に応じます。ご希望の方は保健師までご連絡下さい。(いきいきセンター☎878-2212)
パパママ教室(ステップ1)	20	金	19:00~21:00	えがお	妊婦とその家族	親子の愛着について、幼稚園教諭の講話があります。妊婦体操、調理実習など
パパママ教室(ステップ2)	28	土	10:00~12:00			お産について助産師の講話があります。オムツ交換、沐浴実習など
3歳児健診	24	火	13:30~14:30	えがお	H26, 2月~3月生まれ	対象の方にはあらかじめご案内が届きます
こども相談	30	月	13:30~	えがお	予約者	子どもの発達について悩みや不安がある場合、保健師までご連絡下さい(えがお☎876-2525) 児童心理司が相談に応じます

## おとな

10月の予定	日曜日	曜日	受付時間	場所	対象者	手続き・内容
特定健診結果説明会	2 6	月 金	9:30~	綾瀬市環境改善センター えがお	特定健診、若い世代健診の集団健診受診者	特定健診、若い世代健診の集団健診結果表をお渡しし、健診結果の説明・より健康なライフスタイルが築けるように保健師・管理栄養士がサポートします。
ヘルスアップ教室	16 23 30	月	13:20~15:00	いきいきセンター	希望者	初心者向けのストレッチ・ピラティスなど週替わりで色々な運動が楽しめます。
あやがわ健幸チャレンジウォーク	7	土	9:15~	総合運動公園	希望者	おすすめコースを歩きます。くわしくは広報9ページをご覧ください。
お口の健康相談	12	木	13:30~15:30	いきいきセンター	予約者	ご希望の方は保健師までご連絡下さい。(えがお☎876-2525 いきいきセンター☎878-2212) くわしくは広報8ページをご覧ください。
いきいきセミナー	18	水	13:30~15:00	いきいきセンター	希望者	健康に関する情報満載のセミナーです。くわしくは広報8ページをご覧ください。
こころの健康相談	18	水	14:00~16:30	えがお	予約者	精神科医師が相談に応じます。ご希望の方は保健師までご連絡ください。(いきいきセンター☎878-2212 えがお☎876-2525)
	26	木	14:00~15:30	いきいきセンター		精神保健福祉士が相談に応じます。ご希望の方は保健師までご連絡ください。(いきいきセンター☎878-2212)
バスへの乗り降りが困難な方の肺がん(結核)検診	19	木	10:00~	えがお	立位でのレントゲン検査が困難な方(予約者)	受診券をお持ち下さい。えがおの2階で椅子に座り検査できます。
一般健康相談	31	火	13:30~15:00	えがお	希望者	血圧測定、尿検査、体組成測定、骨密度測定などができます。健康に関する相談に保健師・管理栄養士が応じます。健診結果をお持ちの方はご持参ください。

### 綾川町梅の里社会福祉センター

一般昼間のお風呂は、月曜日から木曜日の午前10時から午後5時まで、金曜日は午前10時から午後4時まで。休館日は、土・日曜日と祝日です。

昭和一地区 (九十九 長寿 悠遊)	月曜日	一般 …300円
滝宮地区	火曜日	60歳以上 …200円
陶地区	水曜日	小人 …100円
昭和二地区 (楽笑 仁生 仁勇)	木曜日	
羽床地区	金曜日	問い合わせ先▼ ☎876-4221

大勢の方が  
ご利用下さいますよう  
ご案内いたします。



### 綾川町もみじ温泉社会福祉センター

一般開放は、火曜日から日曜日の午前10時から午後8時までです。休館日は、月曜日(祝日の場合は翌日の火曜日)です。

枅所地区・山田下地区	火曜日	町内 一般 …400円
山田上地区・東分地区 西分地区	水曜日	65歳以上 …250円
羽床上地区・牛川地区	木曜日	小人 …250円
枅所地区・山田下地区	金曜日	問い合わせ先▼ ☎878-1155
山田上地区・東分地区 西分地区	土曜日	

『梅の里』『もみじ温泉』では障害者割引があります。詳しくはお問い合わせください。

# 10月

## ● 休日当番医

日	曜日	病院名	電話	場所
1	日	桑島医院（内・胃）	878-2005	綾川
1	日	空本クリニック（皮・泌）	0877-59-7211	飯山
8	日	おおくぼ内科医院（内）	0877-86-6500	綾歌
9	月	山下医院（内・小）	874-0077	国分寺
15	日	宮井内科医院（内）	0877-98-7007	飯山
22	日	端岡厚生クリニック（内・外・整）	874-0003	国分寺
22	日	くすはら整形外科・外科医院（整）	0877-86-2340	綾歌
29	日	綾上診療所（内）	878-2002	綾川

※休日当番医は変更することがあります。電話等で確認のうえ受診してください。

## ● 休日当番薬局

日	曜日	病院名	電話	場所
1	日	辻上薬局 綾上店	878-3780	綾川
1	日	正木薬局 川原店	0877-59-7188	飯山
8	日	イオン薬局 綾川店	876-6224	綾川
9	月	国分調剤薬局	864-9150	国分寺
15	日	正木調剤薬局	0877-98-5338	飯山
22	日	イオン薬局 綾川店	876-6224	綾川
22	日	あやうた調剤薬局	0877-86-5255	綾歌
29	日	辻上薬局 綾上店	878-3780	綾川
29	日	三好薬局 山田支店	878-2705	綾川

※薬剤師会指定の処方せんをお受けできる休日当番薬局です。休日当番薬局は変更することがありますので、お電話でのご確認をお願いします。

## 綾川町

### ゴミの出し方



ゴミの収集時間は交通事情によっても変わりますので**必ず収集日の朝8時まで**にご自分が利用しているごみステーションへお出しください。

ゴミは必ず分別して、決められた日に出してください。分別が正しくされていないと収集できません。



スプレー缶、カートリッジガスボンベ缶は、必ず缶に穴を開け、資源ごみの日の缶類と一緒にしてください。

★破碎では回収はしません！



透明または半透明のビニール袋に入れて出してください

ごみの  
おしらせ



10月

### 家庭でのゴミの焼却は迷惑行為

最近、ドラム缶などを使ったゴミ焼却の煙について苦情が寄せられています。家庭ゴミの焼却は有毒ガスを発生させ煤や臭いで近隣に迷惑をかけることとなります。自分勝手なゴミの野外焼却は近隣に迷惑をかける行為です。

家庭で生じたゴミは正しく分別し、町のゴミ収集日にお出しください。また農作業に伴う草木の焼却については例外として認められていますが、周辺の住居等を考慮し燃やしてください。（※肥料などが入っていたビニール・あぜなみ等を一緒に燃やすことはできません。）

限りある資源を  
みんなで大切に  
使いましょう♪



〔注意〕 昭和地区…南かざし団地、畑田団地、グリーンヒル畑田、かざしニュータウンを含みます。  
陶地区…レイクランド弥生を含みます。 滝宮地区…グリーンハイツを含みます。



● 問い合わせ先 ● 役場住民生活課 ☎ 876-1114

ごみ収集日程表

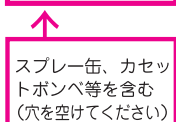

日	月	火	水	木	金	土
1	2	3	4	5	6	7
	羽床上・下 小野・西分 牛川	綾川町 全 域	陶 滝宮・萱原・北 畑田・千疋	畑田・千疋 粉所・山田・東分	綾川町 全 域	
8	9	10	11	12	13	14
	体育の日	綾川町 全 域	陶 滝宮・萱原・北 畑田・千疋	畑田・千疋 粉所・山田・東分	綾川町 全 域	
15	16	17	18	19	20	21
	羽床上・下 小野・西分 牛川 [9日の振替]	綾川町 全 域	陶 滝宮・萱原・北 畑田・千疋	畑田・千疋 粉所・山田・東分	綾川町 全 域	
22	23	24	25	26	27	28
	羽床上・下 小野・西分 牛川	綾川町 全 域	陶 滝宮・萱原・北 粉所・山田・東分、羽床上・下、小野、西分、牛川	畑田・千疋 粉所・山田・東分	綾川町 全 域	
29	30	31				
	収集なし	綾川町 全 域				

注) 天候・交通事情等により止むを得ず収集日や収集時間の変更がある場合があります。



## 相談日程

綾川町では各種相談を実施しています。  
相談は無料で秘密は固く守ります。

### 【行政相談】

役所や公団などの仕事についてお困りの人や、苦情、要望のある人はご相談ください。

日時／10月16日(月) 15時～19時

場所／綾南農村環境改善センター

担当／総務課 ☎876-1906

相談員／行政相談委員

### 【人権相談】

家庭内のいざござをはじめ、日常生活の場で起きるトラブル、人権問題等でお困りの人はご相談ください。

日時／10月23日(月) 10時～15時

場所／綾南農村環境改善センター

担当／住民生活課 ☎876-1114

相談員／人権擁護委員

### 【くらしの相談】

日常生活での心配のある人はご相談ください。

日時／10月2日(月)・20日(金)

9時～12時

場所／梅の里社会福祉センター

担当／綾川町社会福祉協議会

☎876-4221

相談員／民生児童委員

### 【障害者相談】

身体・知的・精神・高次脳障害の相談を行います。

日時／10月3日(火)

9時30分～11時30分

場所／綾南農村環境改善センター

相談室

担当／健康福祉課 ☎876-1113

相談員／相談支援事業所職員

### 【職業相談】

現在、職を探している方はご相談ください。

日時／10月20日(金)

9時30分～11時30分

場所／綾南農村環境改善センター

担当／経済課 ☎876-5282

相談員／公共職業安定所の係員

### 【なんでも相談】

行政・人権・くらし・身体障害者の各種相談を行います。各分野の専門の相談員が相談に応じます。

日時／10月10日(火) 10時～15時

場所／いきいきセンター

担当／支所住民係 ☎878-2204

相談員／行政相談委員・人権擁護委員・民生児童委員・身体障害者相談委員

### 【消費生活相談】

契約トラブル、商品やサービスなどにかかる相談、苦情に応じます。

日時／10月27日(金) 10時～15時

場所／綾南農村環境改善センター

担当／経済課 ☎876-5282

相談員／消費生活専門相談員

### 【行政書士相談】

行政書士が相続・遺言・贈与問題等、皆様のちょっとしたトラブルや官公庁に提出する書類等についてご相談を受けます。

日時／10月5日(木) 9時～12時

場所／梅の里社会福祉センター

担当／綾川町社会福祉協議会

☎876-4221

相談員／香川県行政書士相談員

### 【年金相談】

街角の年金相談センター高松による出張年金相談を行います。

日時／10月13日(金) 10時～15時

場所／綾南農村環境改善センター

相談室

担当／保険年金課 ☎876-1593

相談員／街角の年金相談センター

高松職員

### 【弁護士相談】

借金・離婚・相続・労働問題・犯罪被害など弁護士による相談を実施します。要事前予約。

日時／10月27日(金)

9時30分～12時10分

場所／梅の里社会福祉センター

担当／綾川町社会福祉協議会

☎876-4221

相談員／香川県弁護士会 弁護士

## 夜の役場

10月2日(月)・16日(月)  
午後5時30分～8時

戸籍や住民票の交付、税金や保険・年金の相談など、昼間と同じ仕事をしています。お仕事で昼間役場へ来られない方は夜の役場をご利用ください。

## 10月に納めるもの

【納期限】

<ul style="list-style-type: none"> <li>● 町県民税(第3期)</li> <li>● 国民健康保険税(第4期)</li> <li>● 介護保険料(第4期)</li> <li>● 後期高齢者医療保険料(第4期)</li> <li>● 保育料</li> <li>● 町営住宅使用料</li> <li>● 上下水道使用料</li> </ul>	10月31日(火)
指定された金融機関の窓口へ	

## 口座引き落とし

【期 日】

<ul style="list-style-type: none"> <li>● 町県民税(第3期)</li> <li>● 国民健康保険税(第4期)</li> <li>● 介護保険料(第4期)</li> <li>● 後期高齢者医療保険料(第4期)</li> <li>● 保育料</li> <li>● 町営住宅使用料</li> </ul>	10月31日(火)
<ul style="list-style-type: none"> <li>● 上下水道使用料</li> </ul>	10月25日(水)
通帳の残高をあらかじめ確かめておきましょう。	

たばこ税も貴重な町の財源です。  
たばこは町内で買いましょ！

## 滝宮郵便局ホール展示のご案内(10月)

### 絵手紙教室「彩の会」作品展

● 10月16日(月)～11月2日(木)

## 水道水の検査結果

平成29年8月17日浄水(綾南浄水場)

検査項目	基準	結果
一般細菌	100個/ml未満	1
大腸菌	不検出であること	検出せず
1・4ジオキサン	0.05mg/l以下	0.005mg/l未満
塩化物イオン	200mg/l以下	15.1mg/l

水質に関する詳細は綾川町ホームページに掲載しています。

## ご厚志へのお礼 紙上にて改めて厚くお礼申し上げます。

### 綾川町へ

・畑田 匿名希望様より教育費寄附金(育英資金)として100万円を



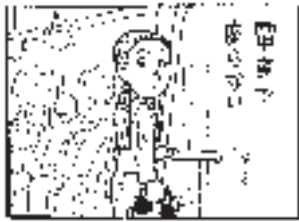

住民登録	8月中の動き	出生 19人	死亡 30人
		転入 79人	転出 72人
	平成29年 8月末現在	人口 24,463人	男 11,894人
		世帯数 9,844戸	女 12,569人

## 綾川文芸

### 綾南・石楠花句会

背中より遠ざかりゆく秋の人  
湯川 雅

風澄みて空は秋へと入れ替る  
福家 市子

木陰から木陰を拾ひゆく吟行  
武田 幸栄

全身をがんじがらめにして炎暑  
広田 照江

木洩れ日を誘ふ静寂や未草  
高橋 和

迷ひ来て席の騒立つ鬼やんま  
森 郁代

一木の唸りとなりて蟬鳴ける  
山本 さよ

落蟬の千涸びし地に帰りゆく  
大塚 尋江

神の杜法師蟬鳴く杜となる  
重成けいこ

炎天にたちろぐ一步一歩かな  
富川ふさ女

法師蟬心地よき風澄みし風  
細川 和子

水澄める岩影にぬし魚あらは  
平林 通子

鳴き念ず余生の願や秋の蟬  
上所 貞子

地藏盆密かに手向く百合の花  
黒川 郭枝

灯籠に灯ともりしより静心  
高山 佳子

草の先うまく止まれぬ赤とんぼ  
大原 幹男

初参加するときめきの夏帽子  
川本 和代

しなやかに影もしなやか阿波踊  
中村 文子

### 題『夜明け』綾上川柳会

夜明けのスキヤット私は後期高齢者  
山下 繁郎

太陽が我が家へ出ると夜が明ける  
村尾美代子

始まりと終りが同居する夜明け  
渡辺千代子

夜明け前主夫は起き出し玉子焼く  
山田 周蔵

つい熱中夜が明けるから少し寝よう  
西部 郁代

夜明けから無事な貴男のメール待つ  
岡内はるこ

目覚まし時計セットしている夜明け前  
谷本じゅん子

畑仕事夜明け迄には一仕事  
さいとうみえこ

いどこ会笑い話で夜明けまで  
松井 政子

潮満ちて夜明けを待った呱呱の声  
西尾三重子

もう一度読み返したい夜明け前  
三好 節子

**綾川町役場** 市外局番 (087)  
ダイヤルイン電話番号

**本 庁**

〒761-2392  
香川県綾歌郡綾川町滝宮299番地

**1 F** 健康福祉課 876-1113  
子育て支援課 876-6510  
保険年金課 876-1593  
住民生活課 876-1114  
会 計 室 876-1116  
税 務 課 876-5284  
経 済 課 876-5282  
農業委員会 876-5283  
FAX(各課) 876-3120

総 務 課 876-1906  
建 設 課 876-5280  
FAX(各課) 876-1948

**2 F** 議会事務局 876-0733  
FAX 876-3660

**3 F** 教育委員会 876-1180  
FAX 876-3701

※本庁総合案内(音声ガイド)  
TEL 876-1111

**水道課** (綾南浄水場内)

〒761-2306  
香川県綾歌郡綾川町北1132番地6  
水 道 課 876-2658  
FAX 876-4162

**綾上支所** 〒761-2292

香川県綾歌郡綾川町山田下2224番地  
TEL(代表) 878-2211  
住 民 係 878-2204  
事 業 係 878-2206  
FAX 878-1576

**少年育成センター** 〒761-2103

香川県綾歌郡綾川町陶5593番地1  
TEL 814-5205  
FAX 814-5305

E-mail ayagawa@town.ayagawa.lg.jp  
※二 ☎ http://www.town.ayagawa.kagawa.jp/

町内の	110番	119番
<b>物損</b>	<b>人身/けが人</b>	<b>死亡</b>
45件 (366)	13件/15人 (90/115)	0件 (2)
<b>火災</b>	<b>救助</b>	<b>救急</b>
1件 (22)	1件 (11)	102件 (802)

平成29年9月1日現在 ( )内 平成29年1月より累計

**平成29年  
就業構造基本調査  
を実施します**

総務省(香川県・市町)では、みなさんのふだんの就業・不就業の状態を調べるため、10月1日現在で就業構造基本調査を実施します。

調査の対象となった世帯に、知事が任命した統計調査員が調査票を世帯ごとに配布・回収しますので、ご回答をお願いします。

回答は、パソコンやスマートフォンを使ったインターネット回答も可能です。

★準備調査の期間

**8月末～9月中旬**

★実地調査の期間

**9月下旬～10月下旬**

ご協力をよろしくお願いします。

問い合わせ先▼

役場総務課 ☎876-1906

2017年新市町村振興宝くじ

# ハロウィンジャンボ

宝くじ

発売期間 10/11(水)～10/31(火)  
抽せん日 11/9(木)

**5億円**  
(1等3億円/前後賞各1億円)  
1等・前後賞合わせて

**ハロウィンジャンボミニ**

**5千万円**  
(1等3千万円/前後賞各1千万円)  
1等・前後賞合わせて

**10/11 同時発売**

宝くじの購入は香川県内の売り場で!  
この宝くじの収益金は市町村の明るく住みよいまちづくりに使われます  
(公財)香川県市町村振興協会

**おしえて! 給食の人気メニュー**

今月は陶保育所のリクエスト給食です。  
★中華スープ★

**材料(子ども4人分)**  
ほうれんそう .....40g  
木綿豆腐 .....40g  
コーン .....20g  
水 .....500ml  
中華だし .....小さじ2  
うすくちしょうゆ .....小さじ2  
ごしょう .....少々  
水溶き片栗粉 .....適宜



**作り方**

- ①ほうれんそうは、洗ってゆで2cm長さに切る。木綿豆腐は1cm角に切る。
- ②鍋に水を沸かし、中華だしを入れる。ほうれんそう、豆腐、コーンを入れ再び沸騰したら、しょうゆとごしょうで調味する。水溶き片栗粉を加えとろみをつける。

1人分 エネルギー .....17kcal  
たんぱく質 .....1.4g  
脂質 .....0.5g  
カルシウム .....18mg  
塩分 .....0.5g

いかのさらさ揚げは、ほんのりカレー味でみんな大好きです。喜びの声や明るい笑顔がいっぱいに広がっていました。中華スープは、風味がよく、とろみもあって、野菜が食べやすくなりますよ。

毎月19日は「食育の日」。  
綾川町の保育所・認定こども園では、「食育の日」にあわせて「リクエスト給食」を実施しています。

**救急電話を利用しましょう**

夜間のけがや発熱など、対応が心配な時は、受診が必要かどうかを専門のスタッフに相談することができます。

- 大人向け救急電話相談 (☎087-812-1055) 毎日 午後7時～翌朝8時
- 小児救急電話相談 (☎#8000または☎087-823-1588) 毎日 午後7時～翌朝8時

あくまでも電話によるアドバイスです。  
診断・治療はできませんのであらかじめご了承下さい。