

香川県綾川町 移住・定住ガイドブック

あやがわ暮らし

来まい!若人。「田舎暮らし」のすすめ



LET'S START AYAGAWA LIFE

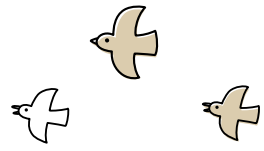

INDEX



- 01. 香川県綾川町って？
- 02. 綾川町の特産品・綾川町の一年
- 03. マップでみる綾川町
- 04. おすすめスポット・町の暮らし情報
- 05. 移住者インタビュー 〈Iターン 大岡さん〉
〈Uターン 三好さん〉
- 06. あやがわ暮らし・働く
- 07. あやがわ暮らし・暮らす
- 09. あやがわ暮らし・子育て
- 11. あやがわ暮らし・学ぶ
- 12. 移住・定住サポート

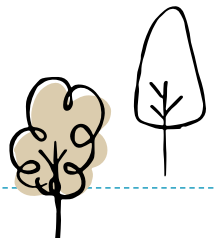



「毎日、自然を感じながら暮らしていきたい。でも、不便な生活は困る…。」など、田舎暮らしに興味や魅力を感じているが、利便性も重視したいという方は多いのではないのでしょうか。

綾川町は、讃岐らしいぽっこりとした小山（おむすび山）や田園、緑と水ののどかな風景が広がり、生活の身近に四季折々の自然を感じられる一方で、県内・四国はもちろん、都市圏への交通アクセスも良いまちです。

それぞれのライフスタイルに合った、様々な生き方、暮らし方を選択しながら、綾川町での「ほどよい田舎暮らし」を始めてみませんか。

この一冊からはじまる綾川町での暮らし。あなたにとっての“素敵な出会い”がきっとあるはずです。

香川県 綾川町って？

全国一小さい県「香川県」のほぼ中央に位置する綾川町。
 県都・高松や空港への交通アクセスが良く、国道32号が町を横断し、私鉄の駅が6駅あるなど香川県内の交通の結節点として、利便性の高さが魅力のひとつです。
 また、町名の由来ともなった清流綾川は、南東部の山中に源を発して北部に流れ、綾川上流の柏原渓谷は、讃岐百景のひとつに選ばれており、緑と水の豊かな自然が広がっています。
 「利便性」と「ほどよい田舎」のバランスの良さが魅力で、「教育のまち」として教育・子育てで支援などが充実しています。

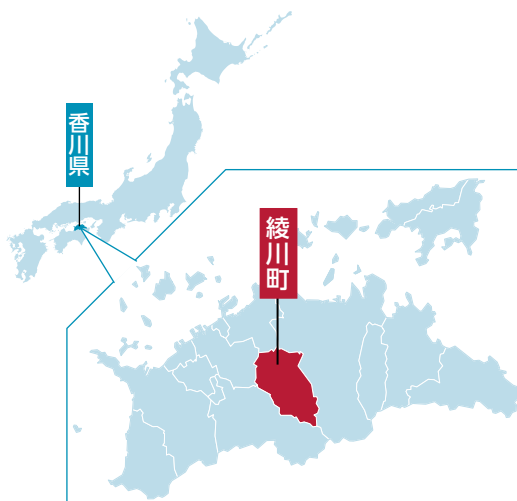

👤 人口 23,121 人
 🏠 世帯数 10,177 世帯
 🗺️ 面積 109.75 km²

(令和 6 年 4 月 1 日現在)



綾川町への交通アクセス

空港や高速道路のIC（府中湖スマートIC）からも近く、町内には通称「ことでん」と呼ばれる私鉄の駅が6駅あるので、県外をはじめ県内移動も便利なまちです。また町内には、町営バスや乗合デマンドタクシーが運行しており、地元住民の交通手段として利用されています。



ことでん綾川駅

●東京方面から

飛行機	羽田(成田)空港	🕒 約1時間20分	高松空港	🕒 リムジンバスで約20分
鉄道	JR東京駅	🕒 岡山駅で乗り換え約4時間10分	JR坂出駅	🕒 リムジンバスで約30分

●大阪方面から

鉄道	JR新大阪駅	🕒 岡山駅で乗り換え約2時間	JR坂出駅	🕒 リムジンバスで約30分
高速バス	大阪(梅田ほか)	🕒 約3時間30分	JR高松駅	🕒 ことでん(高松築港駅)に乗り換え約40分
自動車	JR新大阪駅	🕒 有料道路&高速自動車道など約3時間	府中湖スマートIC	🕒 一般道で約10分

ことでん綾川駅

気候と災害

年間を通して平均気温は、東京とあまり変わりません。瀬戸内海式気候に属しており、晴れの日が多く、豪雨などの自然災害などの被害が比較的少ない地域です。

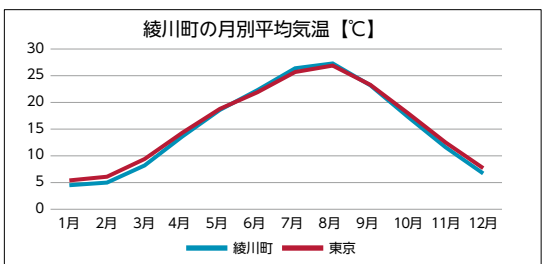

(1991～2020年の平均値 気象庁 HP より)

●洪水・土砂災害ハザードマップ

町全体を6地区に分割したハザードマップを令和4年10月に改定しました。役場総務課で希望者に配布しています。



●防災行政無線（戸別受信機）

災害時など住民への情報伝達手段として、役場総務課で1世帯1台無償貸与しています。

🍓 綾川町の特産品



フルーツ

イチゴ、柿、ぶどうなどのフルーツが多く生産されています。特にイチゴは県下有数の産地で、香川県オリジナル品種「さぬきひめ」の作付面積は県下でもトップクラスです。また、綾川町産「さぬきひめ」は様々な加工品の原料や道の駅滝宮オリジナル商品の「いちごまん」、「いちごのダックワーズ」、「いちごワイン」にも使用されています。

日本酒

質の良い米、清流綾川の伏流水を使った酒造りが200年以上前から行われており、町内には2つの酒蔵があります。



綾菊酒造株式会社



勇心酒造株式会社



讃岐うどん

綾川町は空海（弘法大師）の甥にあたる智泉大徳の故郷で、空海から伝授されたうどんの製法をもとに、両親にふるまったのが讃岐うどんのはじまりとも言われています。町内には、地元住民をはじめ町外・県外から多くの人が足を運ぶ名店が揃います。



主基斎田お田植えまつりの様子

米

古くから米どころと知られ、町内には大正天皇への献上米を栽培していた「主基斎田」跡もあります。

🌸 綾川町の一年

◎イベントカレンダー

1月	消防出初式 お初天神（滝宮天満宮）／25日
2月	梅花祭（滝宮天満宮） 町民綱引大会
3月	桜開花（西分地区 堀池のしだれ桜 他）
4月	うそかえ神事・献麺式（滝宮天満宮）／24日
6月	ホテル 主基斎田お田植えまつり
8月	各校区夏祭り 滝宮の念仏踊（滝宮神社・滝宮天満宮） ／8月下旬日曜日
9月	あやがわサマーフェスティバル
10月	各神社の秋祭り
11月	地区防災訓練 各校区文化祭 農業フェスティバル（綾川町総合運動公園） 紅葉（柏原渓谷 他）

桜開花（3月）

毎年しだれ桜（西分地区）の開花頃、「桜まつり」が開催され、地元団体がヨモギ餅などを販売します。



うそかえ神事（4月）

太宰府天満宮をはじめ全国の天満宮だけに伝わる神事で、香川県では滝宮天満宮のみで行われています。



ホテル（6月）

川辺などではなく、森林内に生息する「ヒメボタル」。山間部を中心に美しい乱舞を披露してくれます。



秋祭り（10月）

全国的に珍しく、香川県下でも唯一綾川町だけに継承されている「綾南の親子獅子舞」は見ごたえがあります。



マップでみる綾川町

魅力満載!

まちの中心部は、役場や大型商業施設、病院などがコンパクトにまとまっており、生活に便利な立地ながら、生活のすぐ近くにはのどかな田園風景が広がります。



町の交通事情

電車 (ことでん) : 6駅 (高松方面 挿頭丘駅~羽床駅 琴平方面 かがしが おかえき は ゆかえき)
 町営バス : 月曜~土曜日運行、運賃は1回の乗車につき100円
 デマンドタクシー (綾上・千疋地区) : 予約制の乗合タクシー



▲詳しくはこちら

あやがわ移動スーパー「E-Wa(イーワ)」

買物に不便を感じられている中山間地域 (町の南部エリア) を中心に、生鮮食品や食料品、日用品などをイオン綾川店と同じ条件で、お届けする移動スーパーが運行しています。E-Waは、「移動販売サービス」の他、次回の販売時まで商品を用意する「注文販売サービス」、販売員と住民の方の交流から生まれる「見守りサービス」の3つの機能があります。



▲詳しくはこちら



マスコットキャラクター
あやべえ たきひめ

みんなで遊びに
来てね!

おすすめスポット

1



道の駅滝宮

新鮮な野菜や果物、特産品やお土産、いちごづくしスイーツ、手打ちにこだわるセルフうどん店など、より魅力いっぱい生まれ変わって、令和3年にグランドオープン。令和6年3月にはうなぎ料理専門店もオープンし、「うどんといちごの郷」として、幅広い世代の方でにぎわっています。

2



滝宮天満宮

学問の神様・菅原道真を祭る天満宮は全国に数多くありますが、この地は886年(仁和2年)～890年(寛平2年)に道真公が讃岐の国司として赴任し、その後官舎跡に建てられたという由緒ある神社です。



毎年8月に奉納される「滝宮の念仏踊」を含む「風流踊」がユネスコ無形文化遺産に登録されました。

3



ひだまり公園 あやがわ (通称:ヤドン公園)

令和5年4月にオープンした新しい公園です。ヤドンはゲーム『ポケットモンスター』シリーズの人気ポケモンで、うどんと言葉の響きが似ていることから、「うどん県PR団」として香川県のPRに活躍しています。園内にはヤドンのおなかに入ることができる高さ2メートルの遊具など、ポケモンのブランドを管理する「株式会社ポケモン」から寄贈していただいたヤドンをモチーフとした遊具が設置されています。

4



高山航空公園

360度のパノラマ展望台からは讃岐平野や海、眼下には一直線に伸びた高松空港の滑走路が一望できます。日曜日には、高山パークセンターで軽食喫茶や地元物産品の販売も行われています。

5



高鉢山の風穴

「讃岐七富士」のひとつで、「綾上富士」とも呼ばれる高鉢山。その中腹にある風穴は、真夏でも10℃～12℃に保たれていることから、昔は農作物の貯蔵所として利用されていました。

6



柏原渓谷キャンプ村 TaTuTaの森

綾川の上流、柏原渓谷の山間に広がる町営のキャンプ村。里山の風情を残した自然を身近に感じることができ、川のせせらぎ、夜は満天の星空と贅沢な時間を楽しむことができます。

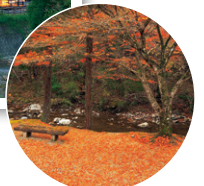

柏原渓谷は、紅葉の名所としても人気です。

町の暮らし情報

◎子育て・教育

今の子育て世代のニーズに合うように、令和2年度から町内の保育所・幼稚園が全て「こども園」に。令和元年2月に新たに開園した「滝宮こども園」には、子育て世代と地域の世代間交流が図れるように「地域開放スペース」を設けています。



こども園：6園
小学校：5校
中学校：1校
高等学校：1校

◎医療

町の中心部・滝宮地区には総合病院があります。また、綾川町は県のほぼ中央に位置するので、近隣のまちの医療施設にも通いやすいのが特徴です。

病院：2か所
診療所：16か所

◎インターネット

町内全域で光回線が利用可能

◎生活

スーパー：2か所
大型ショッピングモール：1か所
産直市場：1か所



移住者インタビュー

実際に綾川町へ移住した先輩移住者の「あやかわ暮らし」をご紹介します。

ゼロからのスタートだからこそおもしろい。 スポーツでまちを盛り上げたい。



I
ターン

おおおか たかあき・あづさ

大岡 剛彰さん・あづささん

愛知県出身。ふたりともサッカー経験があり、剛彰さんは高校卒業後、あづさんは大学卒業後、それぞれの夢を追ってドイツへ移住。ドイツで出会い、帰国後サッカーを通じてご縁で綾川町へ。

ゼロからのスタートだから面白い。スポーツでまちを盛り上げたい。日本に帰国後、地元愛知県でサッカースクールやパーソナルトレーナーとして、働こうと考えていました。ちょうど同じタイミングでご縁があり、夫婦で綾川町へ移住する事に決めました。

綾川町に移住して1番思う事は「人の温かさ」です！イベントや、普段の生活の中でも、地域の方々に関わる機会が多いのですが、「困ったことはない?」「頑張ってるね。」と優しく声をかけてくださいます。人との距離感(心の)が近く、いつも励みになっています。町の方々や企業様からのご協力をいただきながら、夫は「サッカースクール」を開校し指導者に、妻は、「フィットネスジム」をオープンし、パーソナルトレーナーとしての活動を開始しました。将来的には、地域の方々が無難に身体を動かし、コミュニケーションが取れる総合型スポーツクラブをつくるのが夫婦のずっと変わらない夢です。

Liebst (リープスト)

“Liebst”は、ドイツ語で「愛する」の最上級を意味する言葉です。

スポーツを通して、「自己肯定感を高められる場」「最も愛せる自分」に出会えるきっかけを提供したい。皆様にとって【お気に入りの居場所】をつくりたい。そんな願いを込めて、ドイツから帰国する年の2020年に日本で起業することを決意し、夫婦で立ち上げたのがLiebst (リープスト) です。

○ホームページ: <https://liebst.site/>

○Instagram: https://instagram.com/liebst_2020



移住はゴールではなく、私たち家族の新たなチャレンジの始まり。



U
ターン

みよし きよふみ・さやか・せり

三好 清史さん・さやかさん 世莉ちゃん

清史さん綾川町出身、さやかさん岡山県出身。家族3人で東京で暮らしていたが、2020年1月に清史さんの故郷である綾川町にUターン。現在は、キッチンカー「Roamers」を営む。

みんな来てね!



移住を考えたきっかけは、愛娘(世莉ちゃん)の存在でした。東京では会社勤め、その後、将来お店を開業するために飲食店で勤務しましたが、拘束時間が長く、育児は妻のワンオペ状態。家族の時間を大切にしたい、自然を身近に感じられる環境で、のびのびと子育てがしたいと考えた時に思い浮かんだのが、生まれ育ったまち「綾川町」でした。他にも候補はありましたが、綾川町は自然もあり、香川県の真ん中で、どこへ行くにも便利。求める条件に「ちょうど良かった」のが決め手です。

移住後は、自分たちのできる範囲内で「お店をもつ」という目標を叶えるため、キッチンカーのお店「Roamers」をオープンしました。お店のベンチやウッドデッキなども自分たちの手作りなんです。今ではお店を通じて、人との繋がりも広がり、子育て世代も周りに多いので、とても子育てしやすい環境に恵まれていると思います。

移住は私たち家族にとって、始まりであってゴールではないんです。「将来店舗をもつ」という次の目標を叶えるためのステップのひとつです。

Roamers (ローマーズ)

店名の「Roamers」は、「放浪者」を意味し、キッチンカーで「場所、人、料理、音楽 etc. 新たな出会いと発見を」という思いが込められています。定番メニューのフライドチキンやクラフトビールをはじめ、メニューが変更するお弁当も人気です。

詳しくはInstagramをご覧ください。Instagram: [roamers_kagawa](https://instagram.com/roamers_kagawa)



あやがわ暮らしを応援します

綾川町には暮らしを支える各種制度があります。
「働く」、「暮らす」、「子育て」、「学ぶ」の4つに分けてご紹介します。

仕事さがし

求人紹介・就職相談など、皆さんの仕事探しをサポートします。

○ハローワーク坂出 (坂出公共職業安定所)



在職中やパート希望の方等も幅広く支援。高齢者や新卒・既卒者、ハンディキャップのある方には専門窓口があります。各種職業訓練のあっせんも行っていきます。「ハローワークインターネットサービス」



仕事や育児、遠方等で来所が難しい方、ご自宅でオンライン職業相談ができます。ご相談ください。



- 坂出市京町2-6-27 坂出合同庁舎2階
- ☎ 0877-46-5545
- 開庁日/8:30~17:15 (土日祝、年末年始を除く)

○香川県就職・移住支援センター (ワークサポートかがわ)



香川県が運営する「地方版ハローワーク」です。専門のコーディネーターが就職相談に対応します。(求人は正社員限定)



香川県が運営する就職・転職・インターンシップ支援サイト「ワクサポかがわ」

- 高松市サンポート2-1 マリタイムプラザ高松2階
- ☎ 087-802-4700
- 開庁日/8:30~17:15 (土日祝、年末年始を除く)

起 業

あなたの
チャレンジを応援!

○創業支援事業補助金 【上限100万円】

町内で新たに創業する方又は業態転換する方に対し、その創業に関する経費の一部を補助します。
「綾川町で起業したい!」、「新しいことに挑戦したい!」方は、ぜひお気軽にご相談ください。

お問い合わせ: 経済課 ☎ 087-876-5282

綾川町地域おこし協力隊

一緒にまちを
盛り上げませんか?

綾川町では、深刻な人口減少や高齢化が課題となっている、綾上地区で「地域おこし協力隊」が活動しています。皆さんひとりひとりの知識や経験を活かしながら、一緒に地域づくりに取り組みたいという意欲のある方をお待ちしています。様々な補助制度がありますので、内容の詳細、募集状況などについてはお問い合わせください。



綾川町地域おこし協力隊
金盛 友彦さん

綾上地区・西分公民館を拠点に地域住民との交流を大事にして活動しています。新たに始まる西分地区活性化協議会のメンバーとして関わる傍ら、地域協力活動にも従事しています。綾川町は交通の便も良く、様々な活動の拠点として恵まれている場所だと思います。四季折々の風景にも囲まれ、地元の方々にも温かく迎え入れていただいています。



Profile 北海道旭川市出身。ワーキングホリデー、JICA海外協力隊、岡山県高梁市地域おこし協力隊等を経て、綾川町へ。現在は、綾上地区の西分を中心に活動中。

地域おこし 協力隊とは…?

都市地域から過疎地域等の条件不利地域に移住して、地域の活性化に繋がる「地域協力活動」を行いながら、地域への定住・定着を図る取組です。

お問い合わせ: 総務課いいまち推進室 ☎ 087-876-5577

移住・定住促進支援制度

○若者定住促進補助金

綾川町では、人口の減少を抑制し、定住の促進と地域の活性化を図るため、40歳以下の若者が町内で自己名義（持分1/2以上）の新築住宅などを取得したときに、住宅取得費の一部を補助します。

対象年齢 40歳以下（申請日時点）
補助金の額 住宅取得費の10分1【上限100万円】
旧綾上町地域で住宅取得の場合は
【上限200万円】

Check

太陽光発電システム設置（上限6万円）や蓄電システム設置（定額7万円）などの補助金と併用もできます。

○家族支え合い居住支援事業補助金（新規事業）

家族の支え合いによる安心な暮らしの実現のため、新たに同居する住宅を取得される方、リフォームされる方を応援します。（Uターン大歓迎!!）

直系親族の2つ以上の世帯が町内であなたに同居するために、40歳以下の方が同居するための住宅を取得又はリフォームする場合に最大100万円を補助します。

※ここでいう同居とは既存住宅の同一敷地又はその敷地に隣接する土地に居住する場合があります。

○IJUターン促進住宅支援事業補助金

転入を伴う40歳以下の複数世帯の方（転勤や進学を除く）が町内の民間賃貸住宅に居住した場合に、家賃と入居時に必要な初期費用について、費用の一部を補助します。

対象年齢 40歳以下（転入日時点）
補助金の額 住宅家賃及び住宅初期費用
○住宅家賃（家賃－住宅手当）×1/2の額【上限2万円×12カ月】
○住宅初期費用
（礼金+手数料+保証料－事業主が従業員に対して支給する手当）×1/2の額【上限6万円】

○結婚新生活支援事業補助金

40歳以下で新規に婚姻した世帯に対する住宅賃借費用及び引越費用を補助します。（他に所得制限等の補助要件もあります。）

対象年齢 夫婦いずれもが40歳以下（婚姻届受理日時点）
補助金の額 住宅費及び引越費用合わせた額【1世帯あたり上限30万円】
夫婦いずれもが29歳以下の場合【1世帯あたり上限60万円】
○住宅費…婚姻を機に住宅を賃借する際に要した費用（礼金及び仲介手数料が対象）
○引越費用…婚姻を機に綾川町に転入又は転居する際に要した費用のうち、引越業者又は運送業者への支払に係る実費を対象
○リフォーム費用…婚姻を機に住宅をリフォームする際に要した費用のうち、住宅の機能の維持又は向上を図るために行う修繕、増築、改築、設備更新等の工事費用を対象

○東京圏移住支援事業補助金

綾川町へ住民票を移す直前の10年間のうち、通算5年以上、東京23区内に在住又は東京圏のうちの条件不利地域以外の地域に在住し、東京23区内への通勤をし、かつ綾川町へ住民票を移す直前に、連続して1年以上、東京23区内に在住又は東京圏のうちの条件不利地域以外に在住し、東京23区内への通勤をしていた方に移住に要する費用を補助します。（他に就業等に関する要件もあります。）

補助金の額 2人以上の世帯100万円／18歳未満の者1人につき100万円を加算／単身の場合60万円

上記以外にも「地方就職学生支援事業補助金」や「ふるさと同窓会応援事業補助金」などの補助制度があります。

お問い合わせ：総務課いいまち推進室 ☎ 087-876-5577

○ 空き家リフォーム事業補助金

空き家バンク登録物件の所有者又は利用者に対し、リフォーム等の経費の1/2の額を補助します。

補助金の額 ○空き家のリフォーム【上限100万円】 ○家財道具具処分【上限10万円】

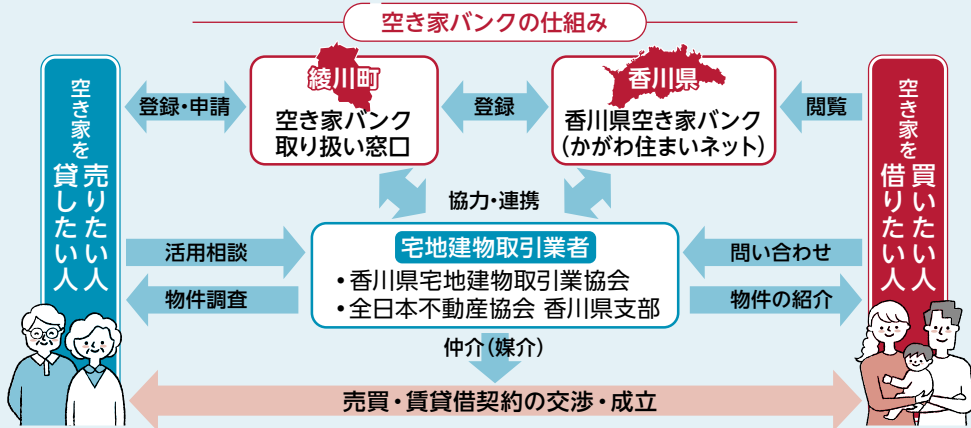

○ 綾川町中間管理住宅

町が過疎地域内の空き家を借上げ、必要な改修を行い、移住・定住希望者等へ賃貸する住宅（中間管理住宅）を整備しています。

お問い合わせ：総務課いいまち推進室 ☎ 087-876-5577



綾川町への移住を考えている方対象！

お試し住宅&シェアハウス



移住の実現に向けて、現地で暮らしを実際に体験しながら、今後のライフスタイル考える時間はとても大切です。「お試し住宅」で綾川町での暮らしを体験してみませんか。

● 物件の情報

住所 綾川町山田下2164-2
 名称 サン・コーポラスあやかみ401号(4階)
 居室 2LDK
 利用期間 1カ月以上3カ月以内
 料金 日額1,000円



お問い合わせ：建設課 ☎ 087-876-5280

地域との関わりを大切にできる方へお試し山暮らしを体験してみませんか？

綾川町中心部から、車で南方に約15分に位置する西分地域は、緑豊かな自然と、美しい田んぼ風景が広がる中山間地域です。地域のランドマークである高鉢山、その麓にある大相集落では、手入れの行き届いた景観が広がり、集落の共同作業、集まりといった昔からの風土が、継続されています。地域との関係づくりや、山暮らしに興味のある方は、地域交流シェアハウス「十川邸」で里山生活を体験してみませんか。

● 物件の情報

住所 綾川町西分1680
 名称 地域交流シェアハウス「十川邸」
 居室 5LDK
 利用期間 1～2週間
 料金 詳しくはお問い合わせください。



地域の魅力を私がお案内いたします。

綾川町地域おこし協力隊
金盛隊員

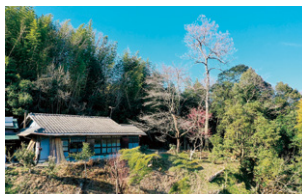

お問い合わせ：総務課いいまち推進室 ☎ 087-876-5577

子育て支援

綾川町での子育てを
応援します！

妊娠から子ども達が成長するまでの各ステージにおいて、豊富な支援制度でバックアップします。また、経済的な負担を減らすとともに、働く子育て世代への援助など、子ども達がいきいきと成長できるように、様々な角度からサポートします。

○ 出産祝金

綾川町で子どもを産み育てようとする家庭に支給します。

支給金額 第1子／3万円 第2子／5万円 第3子以降／10万円
(第何子の数え方は児童手当の児童の数え方に準拠します。)

○ 在宅育児応援金 (新規事業)

小学校就学前の子どもを家庭で子育てする在宅育児世帯に、子ども1人に対して月1万円を支給します。

○ 入学祝金

小学校、中学校の入学時に1人10,000円の入学祝金を支給します。

○ 18歳まで医療費無料

18歳に達する日以降の最初の3月31日まで、高額療養費に該当する額、入院時の食事療養費および、保険診療に該当しないものなどを除いて、原則として無料で受診できます。

お問い合わせ：保険年金課 ☎ 087-876-1593

○ 多子世帯の保育料減免

基本的に入園児童が第3子以降の場合または同時入園の二人目以降は、保育料・副食費が無料になります。

○ チャイルドシート購入費補助

チャイルドシートの購入金額(消費税を含む)の半額(上限2万円まで)をお子さま1人に対して1回限り、補助します。(シートの種類は問いません。ジュニアシートでも可)

○ 不妊治療の助成

特定不妊治療を受けられたご夫婦(事実婚含む)の経済的負担の軽減を図るため、治療費の一部助成を行います。

お問い合わせ：えがお ☎ 087-876-2525

○ 地域子育て支援拠点の充実

就学前の子どもと保護者(祖父母)の遊びの場です。子育てについて相談できる職員がいます。(4か所)

○ 放課後児童クラブの充実

保護者が就労等により昼間家庭にいない小学生に対し、登録制により、お預かりする事業です。各小学校に隣接する施設などを利用して実施しています。(5か所)

○ ひとり親家庭等学習支援事業

ひとり親家庭等の児童を対象に、児童の基礎的な学力の向上と、学習の習得に係る不安の軽減を目的として、学習支援員の訪問による学習支援事業を行っています。

対象者 綾川町に在住するひとり親家庭の児童(小学校第3学年～6学年)のうち、以下の要件を全て満たしている方

- ・児童扶養手当受給資格を有する家庭に属する方
- ・学習塾、家庭教師、通信教育等を利用していない方
- ・他の学習支援事業を利用していない方

利用料 無料(教材費は自己負担です)

○ 低所得の子育て家庭等学習支援事業 (新規事業)

ひとり親家庭等学習支援事業と同様の事業を低所得世帯(住民税均等割・非課税世帯)に対しても行う事業です。

こども園

○入園

町内には、6つのこども園があり、1・2・3号の支給認定により入園できます。
入園の手続き・保育料などの詳細は、お問い合わせください。

○こども園一覧（市外局番 Tel.087）

名称	住所（綾川町）	電話番号	定員	延長保育	乳児保育	一時保育	開園時間など
昭和こども園	畑田2422-1	877-1391	220名	○	○（生後6か月から）	○	7時30分～18時30分
陶こども園	陶2087-1	876-1777	190名	○	○（生後10か月から）	—	延長保育は、こども園に入園している2・3号認定で満1歳以上の幼児が対象です。延長時間は19時までとし、月額2,500円（日額300円）の利用料が必要です。
滝宮こども園	萱原791-1	876-1776	280名	○	○（生後10か月から）	○	
羽床こども園	羽床下2257-1	876-1775	90名	○	○（生後10か月から）	—	
山田こども園	山田上甲1490	878-2680	120名	○	○（生後6か月から）	—	
羽床上こども園	羽床上1023-1	878-1462	45名	○	○（生後10か月から）	—	

○きらきら子育て支援事業

こども園において、より質の高い教育・保育を実施するため、英語・芸術・運動遊びの専門家による活動を継続的に取り入れ、園の運動会・生活発表会、作品展等で発表しています。



特別保育事業

充実した保育事業で
働くお父さん、
お母さんをバックアップ！

○土曜一日・休日保育

綾川町立のこども園に入園している2・3号認定の1歳以上の児童で、土曜日または日曜、祝日に保護者のいずれかが一日、就労などの理由で家庭保育ができない場合に利用できます。土曜一日保育と休日保育で、実施場所、利用時間、料金などはそれぞれ異なります。

○病児保育

生後6か月以上で保育所・こども園等又は小学校に通っている児童が風邪などの軽い病気、回復期で集団保育ができない場合などに、利用できます。（2か所）

※第2子の3歳未満の児童及び第3子の就学前の児童が利用する場合、事前の資格登録によりその利用料が無料になります。

○一時保育

こども園・保育所などに通っていない家庭において保護者が就労・研修、病気・出産等で入院・通院するなど、家庭保育が一時的に困難となった就学前の児童をこども園でお預かりする制度です。1週間に3日まで利用できます。※利用料の一部補助があります。

他にも支援制度が充実しています！まずはお問い合わせください。
お問い合わせ：子育て支援課 ☎ 087-876-6510

教 育

○ 綾川町育英事業（貸付・給付）

経済的理由により、高等学校や大学などへの就学が困難な場合に、その学資の貸し付け（無利子）や給付を行います。（貸付及び給付者は育英審議会で決定します）

種 類		貸与額(月額)	給付額(月額)	人 数
大学・短期大学、 専修学校 (1年生除く)	香川県内	50,000円以内	50,000円	(貸与) 10名以内 (給付) 10名以内
	香川県外	80,000円以内	80,000円	
高等学校、 高等専門学校	香川県内外	20,000円以内	20,000円	(貸与) 5名以内 (給付) 5名以内

○ 奨学金の返済を半額免除

地元で就職する若者を
支援します！

若年層の定住を図ることを目的に、大学等を卒業後、地元で就職する方に対して、奨学金の返済を半額免除する制度があります。

- 対象者**
- ① 町内に現に居住し、住民登録をしていること。
 - ② 県内に事業所を有する企業等又は個人事業者に雇用されているか、個人事業を営み確定申告を行っている方（アルバイト等は除きます。）
 - ③ 町税等（返還中の育英資金貸付金を含む）の滞納がないこと。

Check!

綾川町在住の子ども達は学区の制限がないため、高松や丸亀方面をはじめ、高等学校の選択肢が広がり、子ども達の進路希望・可能性に応じ、行きたい高等学校を選択することができます！

お問い合わせ：教育委員会学校教育課 ☎ 087-876-1180

生涯学習

町民が生涯学び、いきいきと自分らしく健康に暮らしていくために町立のスポーツ施設、図書館が充実しています。

スポーツ施設：2か所

○ 綾川町総合運動公園

屋外施設：陸上競技場、多目的グラウンド、イベント広場、テニスコート
屋内施設：体育館（アリーナ、多目的ホール、ミーティングルーム）

○ 綾川町ふれあい運動公園・綾川町B&G綾上海洋センター

ふれあい運動公園：多目的広場、野球場、人工芝グラウンド（フットサル、ホッケーなど）、キャンプ場
B&G：体育館（アリーナ、武道場）、水泳プール



人工芝グラウンドが
令和3年4月に
オープンしました！

図書館：2か所

○ 綾川町立生涯学習センター

○ 綾川町立綾上図書館



お問い合わせ：教育委員会生涯学習課 ☎ 087-876-1180

移住・定住サポート

綾川町役場 総務課いいまち推進室



〒761-2392 香川県綾歌郡綾川町滝宮299番地
☎ 087-876-5577 Fax.087-876-1948
✉ iimachi@town.ayagawa.lg.jp



オンラインでの
移住相談も
お待ちしております！

その他の移住相談窓口もぜひご利用ください。

香川県就職・移住支援センター（ワークサポートかがわ）

香川県高松市サポート2-1 マリタイムプラザ高松2階
☎ 087-802-4800（移住） ☎ 087-802-4700（就職）

香川県東京人材Uターンコーナー

東京都千代田区平河町2-6-3 都道府県会館9階（香川県東京事務所内）
☎ 03-5212-9100 ✉ tokyo@pref.kagawa.lg.jp

NPO法人ふるさと回帰支援センター（うどん県・香川暮らし相談コーナー）

東京都千代田区有楽町2-10-1 東京交通会館8階
☎ 080-2125-1634 ✉ kagawa@furusatokaiki.net

香川県大阪人材Uターンコーナー

大阪府大阪市中央区東心斎橋1-18-24 クロスシティ心斎橋4階
（香川県大阪事務所内）
☎ 06-6281-1661 ✉ osaka@pref.kagawa.lg.jp



A Y A G A W A



編集・発行

〒761-2392 香川県綾歌郡綾川町滝宮299番地

綾川町役場 総務課いいまち推進室

Tel.087-876-5577



綾川町

検索



ayagawa_official

検索



初版 令和3年10月28日
第2版 令和4年5月13日
第3版 令和5年4月17日
第4版 令和6年4月19日