



広報



あやがわ

3

2018
No.143



綾川町合併10周年記念 こども絵画コンクール
入賞作品「ぼくたちのすえ小学校」

小学生の部 佳作 陶小学校 吉村 悠さん

今月の主な内容

- 2 国民健康保険税
- 3 軽自動車税
- 6 えがおていきいき
- 11 まちの話題
- 15 お知らせ
- 25 まちのカレンダーいろいろ

綾川町公式Facebookページと
Instagramを始めました



綾川町

検索



ayagawa_official

検索



国民健康保険税の納期限は **2 / 28** 水 です

平成29年度の国民健康保険税は、2月28日が最終の納期限（2月以降の届出により国保に加入した世帯は、異なる納期限となります。）ですが、もう納めていただきましたか？

保険税を納付しなかった場合、滞納となった本税に督促手数料や延滞金が加算されたとえ、滞納分をまとめて納付しなければならず、支払う際の負担が大きくなります。また、滞納の状態が続くと、保険証が交付されなくなり、医療機関を受診した際にも、医療費の全額を自己負担しなければなりません。

未納の保険税がある方は、早急に納付をお願いします。

保険税を滞納すると…

納期限までに保険税が納付されない場合、督促状を送付しますので早めに納付してください。
納付困難な方は必ず納付相談にお越しください。

有効期限の短い「短期被保険者証」を交付する場合があります。交付を受けた人は、期限が切れるごとに窓口までお越しいただくようになります。

さらに滞納が続くと保険証のかわりに「被保険者資格証明書」を交付します。こうなると、かかった医療費の全額を自己負担することになります。

（また、療養費・高額療養費・葬祭費の全部または一部は、滞納している保険税に充てられるようになります。）

◎国民健康保険は加入者の皆さんの納める保険税で運営されています。

保険税を滞納して保険の給付が受けられずに困るのは、滞納者やその家族です。このようなことになる前に、保険税は必ず納期限までに納めましょう。

なお、前年度以前の保険税の滞納については、お早めに税務課窓口で今後の納付計画を相談していただき、早期に完納するようお願いいたします。また、現在は他の健康保険に加入している方で、以前に国民健康保険に加入していた際の保険税の滞納がある場合も、早期の完納をお願いします。

国民健康保険税に関する問い合わせ先 ▶ 役場 税務課 ☎ 876-5284

国民健康保険の資格に関する問い合わせ先 ▶ 役場 保険年金課 ☎ 876-1593
支所 住民係 ☎ 878-2204

綾川町合併10周年 オリジナルナンバープレートに変更しませんか？

現行ナンバープレートからオリジナルナンバープレートへ変更を受け付けています。変更手続きは無料です。現行ナンバープレートからオリジナルナンバープレートに変更される際に、自賠責保険の手続きが必要となる場合があります。詳しくは加入されている保険会社にお問い合わせください。お手順をおかけしますが、よろしくお願いたします。

交付の申請をされる際には、以下のものをご用意ください。

新規届出の場合	標識変更の場合
・販売証明書又は譲渡証明書	・標識交付証明書
・印鑑	・標識
	・印鑑



問い合わせ先 ▶ 役場 税務課 ☎ 876-5284

軽自動車税とは

軽自動車税について

軽自動車税は、毎年4月1日現在で原動機付自転車、軽自動車、二輪の小型自動車及び小型特殊自動車の所有者に課税されます。4月2日以降に廃車または名義変更の届け出をされた場合でも、軽自動車税は全額納めていただくことになります。

なお、自動車税と異なり、軽自動車税には月割課税制度はありません。

- 所有している車両を他の人に譲渡した場合、また、所有者が死亡した場合は名義変更の手続きをお願いします。
- 所有している車両が盗難にあった場合は、警察署へ届け出た後に廃車の手続きをお願いします。
- 原動機付自転車・小型特殊自動車を廃車する場合は、税務課へ必ず標識を返納してください。
- 軽二輪（125cc超）・二輪（250cc超）の県外への異動があった場合は、軽自動車税申告書の確認ができないことがありますので、必ず税務課までご連絡をお願いします。

車 種	手 続 き 先
125cc以下の原付、 小型特殊自動車、ミニカー	役場税務課 綾上支所
軽二輪（125cc超） 二輪の小型自動車（250cc超）	香川県高松市鬼無町字佐藤20番地1 香川運輸支局 ☎050-5540-2075
軽三輪 軽四輪	香川県高松市国分寺町福家甲1258番地18 軽自動車検査協会 香川主管事務所 ☎050-3816-3122

軽自動車税の減免について

身体障害者手帳・戦傷病者手帳・療育手帳・精神障害者保健福祉手帳の交付を受けている方で、一定の要件のもと軽自動車税の減免（普通自動車・原動機付自転車・軽自動車・二輪の小型自動車のいずれか一台）を受けることができます。なお、減免の対象となる障害の範囲については、役場税務課までお問い合わせください。

また、車いすの昇降装置などの特別仕様の軽自動車は、構造減免申請により減免を受けることができます。

申請期限は納期限迄です。

対 象 者	自動車の所有名義	運 転 者	用 途
身体障害者	障害者本人	(本人運転) 障害者本人	限定なし
		(家族等運転) 同一生計の家族 または [※1]常時介護者	次の1又は2のいずれか 1. もっぱら身体障害者等の通院、通学、通所、通勤、生業又は一時帰省のために使用 ◎週1回（又は月4回）以上かつ、3ヶ月以上継続して使用すること 2. 身体障害者等の日常生活（買物、交流活動等）のために、週1回程度使用すること
精神障害者 知的障害者	障害者本人 または 同一生計の家族		

[※1] 常時介護者は手帳のうち、いずれかの交付を受けている方のみで構成される世帯の身体障害者等を常時介護する方に限ります。

問い合わせ先▶ 役場税務課 ☎ 876-5284

母子父子家庭等児童入学等支度金及び遺児年金支給制度のご案内

綾川町では福祉施策の一環として母子父子家庭等に対し入学等支度金支給事業を、また遺児家庭に対し遺児年金事業を実施しています。

下記の支給要件に該当される方は印鑑、申請人名義の通帳とひとり親であることがわかるもの（児童扶養手当証書・ひとり親医療受給者証・戸籍等）をご用意の上、子育て支援課または綾上支所住民係までお越しください。

受付期間 2月19日(月)から3月30日(金)まで

支給要件

- (1) 入学支度金：平成30年度の4月に「小学・中学・高校各1年生」となる児童がいるひとり親家庭
- (2) 遺児年金：父または母（養父母を含む）が死亡、または3年以上生死不明の状況で、義務教育修了前の児童を養育しているご家庭

支給金額

小・中学校入学	10,000円
高校入学	15,000円
遺児年金	7,000円

問い合わせ先▼
役場子育て支援課
☎ 876-6510

綾川町育英奨学金貸付（平成30年度入学時）のご案内

綾川町では、育英事業へのご厚志を基金に、社会に有用な人材を育成するために、町在住の学生に奨学金を無利子で貸し付けております。申し込み用紙等の配布・受付については教育委員会（役場3階）でおこないますので、借入れをご希望される方はお越しください。

町内在住の学生

	貸付の種類と金額	貸付人数と返済期間	申込期間等
私立大学4年制	進学支度金 入学時 1,000,000円以内	5名以内 卒業後、7年間で返済 無利子	【申込期間】 平成30年2月14日(水) から3月12日(月)まで
国公立・私立大学 4年制	就学資金 月額 30,000円以内	10名以内 卒業後、7年間で返済 無利子	
高等学校 高等専門学校	就学資金 月額 20,000円以内	10名以内 卒業1年後より、7年間で返済 無利子	【面接】 平成30年3月23日(金)
専修学校		10名以内 卒業後、7年間で返済 無利子	

貸与希望時の提出書類として次のものがが必要です。

- ① 入学許可証写し
- ② 借り入れ申込書
- ③ 家族構成調べ
- ④ 作文（貸付希望の理由、大学生活・将来について、その他 原稿用紙2枚程度）

※ 借入申込には町内在住の連帯保証人が2名必要です。 ※ ①は、面接時まで提出で可
貸し付け審査

育英審議委員による作文審査及び面接を実施します。

尚、面接当日に出席できない場合は、希望がなかったものとして取り扱います。

詳細は綾川町教育委員会事務局へお問い合わせください。

綾川町育英奨学金返還金の半額免除（平成30年度）のご案内

綾川町では、若年層の定住促進を図ることを目的に、大学等を卒業後、地元で就職する方に対して、育英貸付金の返還金を半額免除する制度を行なっております。

【対象者】以下の全てに該当すること

- ① 町内に居住し、住民登録をしている。
- ② 県内で就業している。（アルバイト等は除く。）
- ③ 町税等（返還中の育英貸付金を含む）の滞納がない。
- ④ 育英資金の貸与時に進学した大学等を卒業している。

問い合わせ先▶ 町教育委員会 学校教育課 ☎ 876-1180



綾川町職員の人事・給与等の公表

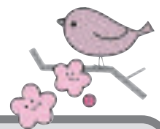

職員の給与は、民間の給与の調査結果などに基づいて人事院が行う給与勧告や、県、他の地方公共団体の職員給与などを十分に考慮し、町議会で審議され、条例によって定められています。職員数とあわせて、その状況をお知らせします。

(1) 人件費の状況（普通会計決算）

区分	住民基本台帳人口 (H28.1.1) 現在	歳出額 A	実質収支	人件費 B	人件費率 (B/A)	(参考) 27年度の 人件費
28年度	24,742人	9,264,928千円	810,043千円	1,279,284千円	13.8%	(額) 1,312,127千円 (率) 13.0%

(注) 人件費には、特別職及び各種委員等に支給される給料、報酬等を含みます。

(2) 職員給与費の状況（一般会計予算）

(H29.4.1現在)

区分	職員数 A	給与費				一人当たり給与費 B/A
		給料	職員手当	期末・勤勉手当	計 B	
29年度	153人	544,335千円	66,020千円	208,325千円	818,680千円	5,351千円

(注) 1 職員数には、特別職を含みません。 2 職員手当には退職手当を含みません。
3 給与費は当初予算に計上された額です。

(3) 職員の平均給料月額、平均給与月額及び平均年齢の状況

(H29.4.1現在)

一般行政職			技能職		
平均給料月額	平均給与月額	平均年齢	平均給料月額	平均給与月額	平均年齢
325,200円	366,386円	43.7歳	332,200円	337,000円	55.8歳

(注) 1 平均給与月額は、平均給料月額に扶養手当・住居手当等の諸手当を含めたもので、国家公務員公表内容と同様のベースで計算したものです。
2 H29年地方公務員給与実態調査に基づいた数値です。以下(4)～(6)同じ。

(4) 職員の初任給の状況

(H29.4.1現在)

区分	綾川町	国	
一般行政職	大学卒	184,800円	178,200円
	高校卒	150,500円	146,100円

(注) 一般行政職とは、税務職、医師、看護師、保健師、薬剤師、医療技術職、福祉職（保育士）、企業職（水道職員）、技能職、教育公務員（幼稚園教諭）を除いた職員です。

(5) 職員の経験年齢別・学歴別平均給料月額の状況

(H29.4.1現在)

区分	経験年数7年～10年	経験年数10年～15年	経験年数15年～20年	
一般行政職	大学卒	250,200円	257,900円	316,800円
	高校卒	-	-	-

(6) 一般行政職の級別職員数の状況

(H29.4.1現在)

区分	1級	2級	3級	4級	5級	6級	計
標準的な職務内容	主事	主任主事	主査	主査	課長・課長補佐	課長	
職員数	13人	14人	12人	27人	26人	10人	102人
構成比	12.7%	13.7%	11.8%	26.5%	25.5%	9.8%	100.0%

(7) 職員手当の状況

(H29.4.1現在)

区分	綾川町			国		
	(29年度支給割合)			(29年度支給割合)		
期末手当 勤勉手当	6月期	1.225月分	0.850月分	6月期	1.225月分	0～1.7月分
	12月期	1.375月分	0.850月分	12月期	1.375月分	0～1.7月分
	計	2.60月分	1.70月分	計	2.60月分	0～3.4月分
退職手当	(支給率)	自己都合	勸奨・定年	(支給率)	自己都合	勸奨・定年
	勤続20年	20.445月分	25.55625月分	勤続20年	20.445月分	25.55625月分
	勤続25年	29.145月分	34.5825月分	勤続25年	29.145月分	34.5825月分
	勤続35年	41.325月分	49.59月分	勤続35年	41.325月分	49.59月分
	最高限度額	49.59月分	49.59月分	最高限度額	49.59月分	49.59月分
その他の加算措置 定年前早期退職特例			その他の加算措置 定年前早期退職特例			

(8) 特別職等の報酬等の状況

(H29.4.1現在)

区分	給料月額等	
給料	町長	809,000円
	副町長	590,000円
	教育長	536,000円
報酬	議長	371,000円
	副議長	322,000円
	議員	302,000円
期末手当	町長	(29年度支給割合) 6月期 1.45月分
	副町長	12月期 1.50月分
	教育長	計 2.95月分
	議長 副議長 議員	(29年度支給割合) 6月期 1.45月分 12月期 1.50月分 計 2.95月分

(9) 部門別職員数の推移

(各年4.1現在) (人)

区分 部門	一般行政		教育		公営企業等会計		計	
	増減数	計	増減数	計	増減数	計	増減数	計
H25	▲ 3	120	1	20	6	145	4	285
H26	3	123	0	20	0	145	3	288
H27	▲ 1	122	▲ 2	18	4	149	1	289
H28	5	127	▲ 1	17	0	149	4	293
H29	5	132	0	17	▲ 1	148	4	297

(注) 1 数値については地方公共団体定員管理調査に基づいています。

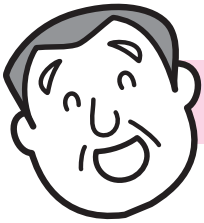

えがおでいきいき



3月

「えがお」や「いきいきセンター」で開催される健康づくりの教室を紹介します。

申込み・問い合わせ先▶ えがお ☎876-2525 いきいきセンター ☎878-2212

健康生活応援！

いきいきセミナーの

ご案内

3月16日(金)

午後1時30分～骨密度測定 午後2時～講義

場所:いきいきセンター

内容: **骨密度測定と骨を支える食事**

※骨密度ははだしで測定します

はだしになれる服装でお越し下さい

講師: 綾川町 管理栄養士

骨の健康は、若さを保つ秘訣です。まずは、自分の骨密度を知ることからはじめましょう。

申し込み不要。直接お越し下さい。

お口の健康相談のお知らせ

ピンク△運動実施中!

自分の歯ぐきを見てみよう!



健康な歯ぐきはピンク色で引き締まった三角形です。



不健康な歯ぐきは赤く腫れてプヨプヨしています。

自分に合ったお口のお手入れ方法を知りたい方や相談がある方、是非ご予約ください。歯科医師・歯科衛生士が個別に対応いたします。

歯周病は歯石をとるだけでは防ぐことができません。毎日のお手入れを見直しましょう。

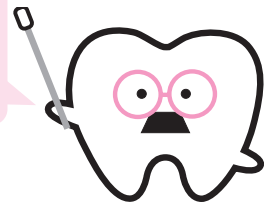

【お口の健康相談】

◆日時: 3月14日(水)

午後1時30分～3時30分

◆場所: いきいきセンター ◆費用: 無料

◆1人30分予約制 お申し込み下さい

あがわ

ぐるっと綾川ウォーキングMAPの
おすすめコースを歩こう!

けんこう 健幸チャレンジ ウォーク 2017

のんびり羽床散策 間男地蔵～松谷神社(6km)

ウォーキング
MAP
コース⑱

【日程】 3月10日(土) 雨天中止

【集合場所】 羽床公民館

【時間内容】 午前9時～ 受付

午前9時15分～ 準備体操

午前9時30分～ 出発

正午頃 解散予定

【参加費】 無料

【持ち物】 汗ふきタオル、水分補給の飲物
動きやすい服装、歩きやすい靴で

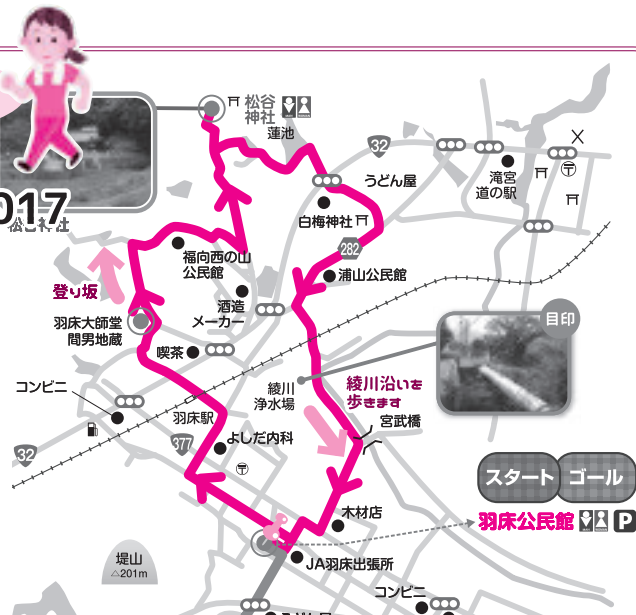

興味がある方はどなたでもどうぞ。お待ちしております!

平成30年
3月1日~7日は
(木) (水)

子ども予防接種週間です



まだ接種していない場合は、
早めに接種
しましょう！

「子ども予防接種週間」は、日本医師会、日本小児科医会、厚生労働省の主催により実施されるもので、保護者の予防接種に対する関心を高め、予防接種率の向上を図ろうとするものです。

対象予防接種：予防接種法に基づく定期予防接種（下表）。

4月からの入園・入学に備えて、必要な予防接種をすませ、病気を未然に防ぎましょう。

予防接種には、定期接種（予防接種法に基づく）と任意接種（予防接種法に基づかない）ものがあり、接種間隔は免疫がつかやすい時期などを考慮して決められています。きちんと守って受けましょう。定期接種のスケジュールは下表のようになっています。

定期予防接種スケジュール表

□ 法で定められている期間
(標準的な接種年齢も含む) ■ 標準的な接種年齢

接種するワクチン (予防する病気)	2 カ 月	3 カ 月	5 カ 月	7 カ 月	8 カ 月	1 歳	3 歳	5 歳	7 歳	10 歳	15 歳	20 歳	対象年齢	
ヒブ (インフルエンザ菌b型)	(27日以上、標準的には56日までの間隔で3回接種した後、7カ月以上、標準的には13カ月までの間隔で1回)												生後2カ月 ~5歳未満	
小児用肺炎球菌	(27日以上の間隔で3回接種した後、60日以上おいて標準的には1歳~1歳3カ月未満に1回)													
四種混合 (ジフテリア・百日咳 ・破傷風・ポリオ)	(20日以上、標準的には56日までの間隔で3回接種した後、6カ月以上、標準的には12カ月~18カ月の間隔で1回)												生後3カ月 ~7歳6カ 月未 満 (4回)	
不活化ポリオ (小児まひ)	(20日以上、標準的には56日までの間隔で3回接種した後、6カ月以上、標準的には12カ月~18カ月の間隔で1回)													
B型肝炎	(27日以上の間隔で2回接種した後、1回目の接種から139日以上の間隔をおいて1回接種)												B型肝炎は28年10月 から定期予防接種に追 加されています	1歳未満 (3回)
BCG (結核)	(生後5~8カ月未満で1回)												1歳未満 (1回)	
二種混合 (ジフテリア・破傷風)													11~13歳 未 満 (1回)	
麻しん・ 風しん混合 (はしか・三日ばしか)	●1期												1期は1~2 歳未 満 (1回) 2期は年長児 (1回)	
	●2期													
水瘡 (水ぼうそう)	(生後12カ月以降3カ月以上の間隔で2回)												1歳~3歳 未 満 (2回)	
日本脳炎 (日本脳炎)	●1期(3歳から6日以上標準的には28日までの間隔で2回接種後、6カ月以上、概ね1年おいて1回)												1期は生後6カ 月~7歳6カ 月未 満 (3回) 2期は9~13 歳未 満 (1回)	
	●2期													
	特例対象者(H7.4/2~ H19.4/1生まれ)は20 歳未満まで1期・2期(9 歳~)とも接種できます。													
	1期・2期(9歳~) ~20歳未満まで接種可能													
子宮頸がん (HPV)	子宮頸がんワクチンの予防接種は、副反応の関係上、平成25年6月から積極的な勧奨は差控えています。												小6~高1 (3回)	
	(中1で1~2カ月の間隔で2回接種、1回目から6カ月後1回)													

平成29年度現在、年長児の方は
接種時期がH30年3月31日
までです。ご注意ください。

特例対象者(H7.4/2~
H19.4/1生まれ)は20
歳未満まで1期・2期(9
歳~)とも接種できます。

綾川町では町内指定医療機関で年間通して実施しています。
子ども予防接種週間中、臨時に接種できる医療機関もあります。
かかりつけ医又は国保総合保健施設えがお保健師までお問合せ下さい。

予防接種を受けに行く時
持っていく物
○町指定の予防接種予診票
○母子健康手帳 ○保険証
*予診票は、えがおで再発行できますのでご連絡ください。

定期の予防接種期間は予防接種法で決まっています。
該当年齢の期間内に早めに受けておきましょう。

費用は**無料**です (予防接種法の接種期間内)

問い合わせ先▶ えがお ☎876-2525

定員30名!

若返り体操(1クール目)会員募集のお知らせ

日常生活に困らずに、動ける体を維持するための、運動初心者向けの教室です。
今年度は、4月～9月と、10月～3月の、年間2クールで開催します。
今より少しでも若返ることを目指してがんばってみよう!という方を募集します。
下記日程をご確認の上、ふるってお申し込みください。

1クール目の日程	
4月	3日
5月	1日
6月	5日
7月	10日
8月	21日
9月	11日

<初回案内>

- 日時● **4月3日(火)**
午後1時30分～3時
- 場所● えがお2階研修室
- 対象● ・運動を始めてみたい人
・半年間継続して参加できる人
- 内容● 「体力測定と正しい筋トレ・ストレッチ」
- 講師● 健康運動指導士 広瀬 豊 先生

最近こんなことを感じ始めた人におすすめ!

- よくつまずく
- 階段の上り下りがしんどい
- もの忘れがふえてきた
- 体がやせてきた



※2クール目は、8月号の広報誌で募集します。

申込み・問い合わせ先▶ 国保総合保健施設えがお ☎876-2525

パーキンソン病の患者さまとご家族の方へ 集う場のご案内

同じ病気を持つ者同士、またその家族が集まり、病気や治療、日頃の不安や疑問などについて、一緒に話をしませんか。皆さまのご参加をお待ちしております。

日時 **3月13日(火) 午前10時～11時30分**

場所 綾川町梅の里社会福祉センター 2階談話室 (綾川町滝宮276番地 滝宮公民館隣)

内容 座談会・情報交換

申込み・問い合わせ先▼

えがお ☎876-2525 地域包括支援センター ☎876-1002
中讃保健福祉事務所 ☎0877-24-9961

綾川町健康推進員会連合会主催

こころの健康講演会

参加
無料

講演

現代社会と心のバランス

～私たちは何に困っているのか・何に疲れているのか～

講師 **小柳 晴生 先生**

講師紹介

現在フリー。元香川大学教育学部教授、元香川大学保健管理センター所長、元放送大学客員教授。元臨床心理士。

3月21日(祝・水) 時間 午前10時30分～11時30分
会場 綾南農村環境改善センター2階 多目的ホール

一度立ち止まり、あなた自身のこと、あなたの周りのことを一緒に考えてみませんか。

問い合わせ先▶ えがお ☎876-2525



行事のお知らせ

地域包括支援センター便り

介護のための **安心広場**

介護や高齢者の生活に関するご相談は
地域包括支援センターへどうぞお気軽に
☎ 876-1002

と き 3月14日(水)
13:30~14:30

と ころ 国保総合保健施設 えがお

内 容 『高齢者を狙った詐欺被害等について』

講 師 県消費生活センター 相談員

介護の気になることや知りたいこと
気軽に聞いてみよう。

どなたでも気軽にお立ち寄り下さい。

いっぴく広場

3月の
予定は

3月9日(金) 9:30~11:30
「いきいきセンター」

3月16日(金) 9:30~11:30
「えがお」



【認知症相談】の
お知らせ

日 時 3月14日(水) 午後2時~4時(予約制)

場 所 溝渕クリニック心療内科

相談ご希望の方は事前に地域包括支援センターまでご連絡ください。

「認知症とともに生きる」丹野智文さんのメッセージ

認知症講演会が開催されました

去る1月30日、宮城県仙台市から丹野智文さん、若生栄子さんが来町されました。綾南農村環境改善センター多目的ホールにて、「認知症とともに生きる」というテーマで講演があり、約350名の参加をいただき、お二人の話や育て広場のメンバーとの座談会に耳を傾け、大盛況のうちに閉会いたしました。

【丹野智文さんのスペシャル講演】



「認知症＝終わり」ではありません。私が選んだのは、認知症を悔やむのではなく認知症と共に生きるという道です

【育て広場との交流の様子】



今日のことを学んで「地域の人たちといっしょに生き生きと暮らしていく。それをぜひお土産に持って帰りたい。」

また午前中は、「子育て支援施設らり」にて、認知症の本人とともに活動するグループ「育て広場」と、うどん発祥の地ならではの交流を行いました。

本人同士が理解のある地域のなかで交流することが、本人同士はもちろん、周りの人も自然と笑顔になり、気持ちがまた一歩前向きになるエネルギーとなりました(さぬきうどんの力も大きいのかもかもしれません)。

【座談会の様子】



左から
南かざし団地の
古市民生委員
三井雪子さん
志度谷さんご夫妻

丹野智文さん
若生栄子さん

丹野さん「楽しいところに行きたいんですね、当事者も。よく全国的にある認知症カフェって、「集められる場所」が多いじゃないですか。ではなくて当事者が来たくて「集まってくる」場所が、この綾川町にあるんだなと思って、素晴らしいと思いました。

認知症の家族を介護している方、ぜひ参加ください。

綾川町の認知症本人と家族の会
「びなんかずらの会」より

さぬき男介護友の会との交流会のお知らせ

開催日 3月13日(火)

時 間：午後1時30分~3時頃まで

場 所：国保総合保健施設えがお
2階プレイルーム

費 用：無料 申込：不要



まちかどほっと歓事業の協力員・協力機関 募集中！
出前講座も好評！認知症サポーター養成講座 受付中！

申込み・問い合わせ先▶ 地域包括支援センター ☎ 876-1002

3月は「自殺対策強化月間」です

◎香川県の自殺者の推移

	人口動態統計	自殺統計
平成23年	239	248
平成24年	172	176
平成25年	184	208
平成26年	169	180
平成27年	157	162
平成28年	156	170

自殺は、精神保健上の問題だけでなく、過労、生活困窮、育児や介護疲れ、いじめや孤独などの様々な社会的要因が複雑に関係し、心理的に追い込まれた末の死と言われています。

「誰も自殺に追い込まれることのない社会」を目指し、社会全体で取り組むことが大切です。



平成28年香川県交通事故死亡者は61人
自殺による死亡者は交通事故の2.8倍

◎香川県内の主な相談窓口

気づいたら
傾聴・見守り
相談！



こころの健康電話相談 (精神保健福祉センター)
☎0570-064-556 (平日午前9時～午後4時半)

いのちの電話相談 (香川いのちの電話協会)
☎087-833-7830(24時間)・861-4343(24時間)
フリーダイヤル☎0120-738-556 (毎月10日午前8時～翌8時)

心の危機の相談 (NPO法人マインドファースト)
☎090-9455-9164 (随時)

自殺予防ホットラインかがわ
(NPO法人グリーンワークかがわ)
☎087-813-1247 (毎週土曜日 午後3時～午後6時)

こころの健康や「うつ」に関する相談
●中讃保健福祉事務所
☎0877-24-9963 (平日午前8時半～午後5時)
●綾川町健康福祉課 (平日午前8時半～午後5時)
えがお ☎876-2525
いきいきセンター ☎878-2212

健康コラム Vol.143

下肢閉塞性動脈硬化症について

下肢閉塞性動脈硬化症とは、動脈硬化によって足の血管が狭くなったり詰まってしまったりして、足への十分な血流が保てなくなる病気で、食事・ライフスタイルの欧米化や人口の高齢化のため、最近どんどん増えてきています。

初期の症状は足の冷感やしびれで、進行すると歩行時にふくらはぎや太ももに痛みを感じるようになります。さらに進行すると安静時にも痛みが現れるようになります。ちょっとした傷をきっかけに潰瘍(深くえぐれた傷)ができ、時には壊死(ミイラ化)したり、腐ったりに至ります。

この中で特に重要な症状が歩行時のふくらはぎや太ももの痛みです。ある一定の距離を歩くと、ふくらはぎや太ももがだるくなったり痛くなったりして歩き続けることができなくなり、数分休むと症状が軽快し、また歩くことができるようになります。このような、間欠性跛行(かんけつせいはいこう)といわれ、この下肢閉塞性動脈硬化症という病気に特徴的な症状です。

この病気が進行したからといって、命に関わる状態になることは少ないのですが、壊死に陥った場合には足の切断をせざるを得ないこともあります。また心

臓や脳の血管の病気を合併していることが多く、これらの病気は命に関わることも多いため、下肢閉塞性動脈硬化症にかかった人は、心臓や脳の血管の状態を調べることも重要になります。

治療はまず、動脈硬化の危険因子である糖尿病、高血圧、脂質異常症のコントロールを充分おこなうことです。また、禁煙はとくに重要です。歩くことにより側副血行路(狭くなったり詰まったりした血管を迂回するようになれる新生血管)が発達し血行が改善するため、足の症状が出るまでは、休みながらも繰り返して歩くように心がけます。

寒冷刺激は足の血管をさらに収縮させ、血行を悪くさせますので、寒いときは靴下、毛布などを使って保温に努めます。カイロや電気あんかなどの使用は低温やけどに注意が必要です。入浴も血行の改善に役立ちます。足はいつも清潔にしておきます。爪を切る際は深爪をしないようにし、靴も足先のきつくないものを選ぶようにします。

その他、薬物治療や風船治療、バイパス手術などの治療法があります。

陶病院
内科 十枝 健一

このコーナーに関するお尋ねは
TEL 876-1185
FAX 876-3795
どうぞ

綾川町グループ対抗テニス大会結果

開催日 1月7日(日)

場所 綾川町総合運動公園 テニスコート

参加 98人(15チーム)

結果 【一般クラス】

優勝 on-line (岡、辻本、斎藤、江原、山口、貝原)

準優勝 フライイングポストマン (川田、西滝、小倉、佐藤、小笠原、小倉)

3位 冬眠 したい (阿部、有馬、藤澤、坂本、飯間、川西、佐伯)



優勝 on-line



準優勝 フライイングポストマン

綾川スピリッツジュニアバドミントンクラブ 四国新人大会出場!!

1/20 第32回香川県小学生学年別バドミントン大会において、下記のとおり素晴らしい成績を収めました。

- | | | |
|----|-------|-------|
| 3位 | 5年男子S | 岩鍋 友大 |
| | 1年女子S | 谷本 眞菜 |
| 5位 | 4年男子S | 井上 航大 |
| | 3年女子S | 大野 樹白 |
| | 1年男子S | 越智 健晴 |
| | 1年男子S | 詫間 陽斗 |



この大会で5位以上に勝ち進んだ選手(3~5年生)が、3月10日に開催される四国新人大会に出場します。

選手たちはがんばっています。応援をよろしくお願いします。

新入部員募集中!!

連絡先

綾川スピリッツJBC ayagawasp@gmail.com

綾川町民新春卓球大会結果

開催日 1月14日(日)

場所 綾川町総合運動公園体育館

参加 30名

結果

1部 優勝 小橋秀樹／準優勝 稲本剛司 2部 優勝 松浦義夫／準優勝 中 弘
 3部 優勝 岩井伸五／準優勝 和田まゆみ 4部 優勝 若杉 弘／準優勝 水本隆明
 5部 優勝 松岡義人／準優勝 須田 智

綾川町男女共同参画会議が町長懇談会を実施しました

1/18

綾川町男女共同参画会議が町長との懇談会を行いました。

これは、同会議が男女共同参画の視点から町に提言や質問を行っているもので、今回は会員6名が参加しました。

- 新滝宮保育所の送迎時の交通安全対策について
- 子供の貧困問題について
- ボランティア団体との連携強化のための予算措置について
- 町内公共施設の給食の地産地消率について
- 滝宮公園や道の駅の整備について
- 男女共同参画条例の制定と男女共同参画プランの数値目標の進捗率について
- 藤井町長の一番心に残る事業について

などの様々な提言や質問について、藤井町長は「貴重なご意見としてお聞きしましたので、実践・実行に向けて検討していきたい。」と話されました。



綾川町男女共同参画会議 会員募集

男女共同参画社会の実現のため、町内ボランティア団体やNPO団体とのネットワークづくり、町長懇談会、イベント出展などを行っています。

行政主体ではなく、行政と協働しながら活動する会です。私たちの活動に興味を持ち一緒に活動してみようとお考えの方は、役場住民生活課（☎876-1114）までご連絡ください。

問い合わせ先▶ 役場住民生活課 ☎876-1114

許すな！不法投棄 高松空港周辺1100人 空港周辺でクリーン作戦

1/21 高松空港周辺に不法投棄されたごみを回収する「第12回高松エアポートクリーン作戦」が、高松空港周辺で行われました。市・町民ボランティアや地域住民ら約1100人が参加し、空港周辺道路周辺に捨てられた空き缶・ペットボトル、タイヤや粗大ごみなど約1.85トンを持ち集めました。

綾川町からも約50人の住民や企業関係者が参加し、0.45トンのごみを回収しました。(前回の第11回と比べ大型ごみの不法投棄は減少するも缶・ビン、弁当ガラなどは多い)

今後も継続的に町内各地でクリーン作戦を行うと共に、警察とも連携し不法投棄のパトロールを強化していきます。本当にご協力ありがとうございました。



参加団体 上千疋自治会、矢坪自治会、粉所川北自治会、大谷上自治会、永谷自治会、向原自治会、畑田茶円原自治会、上の谷第一自治会、個人参加、綾川町社会福祉協議会、(株)富士クリーンの皆様、大変ありがとうございました。 問い合わせ先▶ 役場住民生活課 ☎876-1114

第64回文化財防火デー訓練

1/21 綾川町西分の椎尾八幡神社において、文化財防火訓練を実施しました。

訓練当日は、椎尾八幡神社より出火したという想定のもと、綾川町消防団綾上第2分団・高松市西消防署綾川分署のポンプ車による消火訓練、救急隊による負傷者救出訓練等が実施されました。

文化財防火デーは、昭和24年1月26日に奈良県法隆寺金堂が焼失して以後、各地において文化財の焼損が相次いだことから、文化財を火災や震災、その他の災害から保護するとともに、文化財愛護思想の普及高揚を図ることを目的として、昭和30年に1月26日を「文化財防火デー」と定めたもので、今年で64回を数えます。

訓練後、石尾綾川分署長より「訓練は迅速に連携を図ることができた。我々は、地域の人達が守り引き継いできた文化財を守り、後世に引き継がなければならない。火災を起こさない。起きても最小限に食い止めることが大事。さらに消防技術の向上に努めて欲しい。」との講評をいただき、訓練参加者は決意を新たにしました。



第17回全日本マスターズレスリング選手権大会の結果

開催日	1月21日(日)				
場所	国立オリンピック記念青少年総合センタースポーツ棟 大体育室 (東京都代々木)				
参加	400人(綾川体協レスリング部から5名出場)				
結果	フレッシュマンズの部	46歳以上62kg級	長尾 英二	優勝	
	フレッシュマンズの部	46歳以上88kg級	福井 隆夫	優勝	
	マスターズの部	66歳以上58kg級	山本 達夫	2位	
	女子の部	30～45歳58kg級	三好 藍子	3位	
	フレッシュマンズの部	30～45歳70kg級	辻村友哉	3位	

地域のために、長年の功績に感謝

1/26 町長応接室において、人権擁護委員を退任された西谷厚子氏(陶地区)に法務大臣感謝状が高松法務局人権擁護部長より贈られました。

西谷氏は、平成24年1月から2期・6年間に渡って人権擁護委員を務め、人権啓発活動や地域のみなさんの悩みを解決すべく人権相談員としてアドバイスをされてきました。また、人権教室・人権の花活動などを通じて気づき・思いやりの大切さを子どもたちに伝えていただきました。今回は、その功績が評価され、表彰されたものです。

西谷氏は「人権擁護委員活動を通じて、様々なところへ行く機会に恵まれ、多くの方々と知り合うことができ、皆さまに支えられて活動をおこなうことができました。本当に感謝しています。」と話されました。

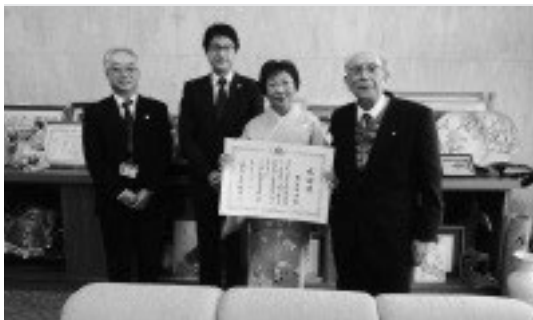

多面的機能発揮促進事業中国四国農政局長表彰

「羽床環境保全会」が平成29年度多面的機能発揮促進事業中国四国農政局長表彰で優秀賞を受賞されました。

地域全体で取り組んでいる子供たちへの食育活動等が評価されての受賞となりました。授賞式の後には、意見交換の場が設けられ、活発な意見交換が行われました。



第6回 綾川町ミックスダブルステニス大会の開催

日時 3月11日(日) 受付 8:40～ 開会 8:50～ 試合 9:00～17:00
(雨天順延/予備日 3月17日(土))

場所 綾川町総合運動公園テニスコート(4コート使用)

参加資格 一般の部は、オープン試合
B、Cクラスは、町内在住・在勤の方又は綾川町体育協会の会員

参加費用 1,000円/1人(当日集金)参加賞、賞品有り

試合方法 6ゲーム先取(ノーアドバンテージ)で3～4チームのリーグ戦後、決勝トーナメントを行います。(参加人数等により、変更する場合があります。)

一般クラスは先着12チームとさせていただきます。

申込方法 3月2日(金)までに下記のホームページから、もしくはmailで(クラス、所属、氏名、住所、電話番号)をご記入の上、申し込みして下さい。

・mail (ayagawa.taikyou@gmail.com)

・体協テニス部HP (<http://www.c-sqr.net/c/cs43011/>)

その他 締切日以降のキャンセルは原則できませんので、代理の選手を探すようにしてください。テニス大会中の事故は傷害保険の範囲内及び応急処置のみの対応となります。それ以外の責任は負えませんので、ご注意ください。申込内容に記載の個人情報については、本大会の事務のみに使用します。

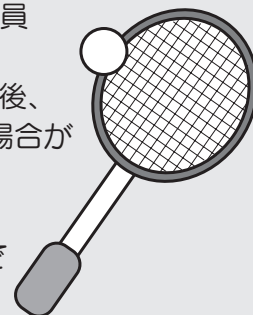

問い合わせ先▶ 総合運動公園管理事務所 ☎876-3580

平成30年度 高齢者学級生募集

綾川町各地区公民館では4月からの高齢者学級生を募集します。

開催時期 4月～翌年3月
毎月1回程度

学習内容 各学級の学習計画により実施
(町政・健康・芸能・音楽・歴史・社会見学等)

対象 60歳以上の綾川町民で継続して参加できる方

場所 各地区公民館

申込み お住まいの下記地区公民館へお申し込みください。



問い合わせ先▼

枋所公民館 ☎878-2914
西分公民館 ☎878-3065
山田公民館 ☎878-2910
羽床上公民館 ☎878-1481
昭和公民館 ☎877-1536
陶公民館 ☎876-2553
滝宮公民館 ☎876-1931
羽床公民館 ☎876-0120

綾川体協『レスリング教室』参加者募集!!

日時 3月18日(日)
午前10時から午前11時30分

場所 綾川町B&G綾上海洋センター
武道場

指導者 綾川町体育協会 レスリング部員

対象 幼児から大人まで

服装 体育館シューズ、運動が出来る服装(チャック等の金具のないもの)

その他 爪は切っておいて下さい。

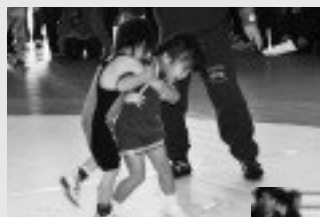

綾川を美しくする運動「綾川河川清掃」参加者募集

綾川に不法投棄されたごみを収集し、綾川を美しくする運動「綾川河川清掃」が実施されます。綾川をみんなの力できれいにしましょう。ぜひご参加下さい。

日時 ■平成30年3月4日(日) 午前8時～9時(雨天決行)

清掃区域 ■綾川河川敷及び周辺水路

その他 ■「缶」「ビン」「ペットボトル」「ビニール」等のごみを拾います。

・ごみ袋及び手袋は、綾川周辺の自治会に配付します。



問い合わせ先▶ 役場住民生活課 ☎876-1114

～地域で育てる子育てサポート～

ファミリー・サポート・センター事業 出張登録会のご案内

子育てをされていて、「ちょっと誰かの助けがあったらなあ…」と思うことはありませんか？そんな時は、たかまつファミリー・サポート・センターにご相談ください。

利用には、登録が必要です。利用すると利用料が発生しますが、登録は、無料です。また、綾川町在住の方は利用時間に応じて補助を受けることができます。この機会にぜひご利用ください。

日時・場所 3月8日(木)

午前10時～12時 子育て支援施設きらり

午後1時～午後4時 綾南農村環境改善センター 1階 相談室(綾川町役場南隣)

条件

※援助が必要な子どもさんと一緒にお越し下さい。(対象：生後6ヶ月～12才まで)

※住所確認のため、免許証・保険証などをお持ち下さい。

申し込み方法

完全予約制 お電話・FAXにてお申し込みください。

問い合わせ先▼

たかまつファミリー・サポート・センター ☎833-2226 FAX 833-2230

子育て支援施設きらり 子育て講演会のお知らせ

演題 「豊かなことばってなあに？～プラス思考の子育て～」

講師 笠井 新一郎先生(言語聴覚士・元九州保健福祉大学教授)

日時 3月14日(水) 10時から

場所 子育て支援施設きらり

参加費 無料

託児 事前申し込みが必要です

申込み 子育て支援施設きらり

☎877-2320

きらりには広い園庭や廊下があるので、体を使ってのびのびと遊べます。いっぱい動いて発散して、元気な子も大満足。季節のイベントもしています。お家とは違う環境で、いろんなワクワクを見つけませんか。お待ちしております。

きらりのご案内 「きらり」は未就学の親子連れが自由に交流し、情報交換できる場所です。



みんなで弁当



広い廊下をてくてく



園庭で落葉遊び

平成30年度綾川町広報紙広告募集要項

媒体名	広報あやかわ
発行回数 配布方法	9,400部(1号あたり) 12回/年 毎月22日(原則)に翌月号を自治会を通じて各世帯に配布 自治会に加入していない世帯については、別途郵送 町内の公共施設等に設置
広告掲載料	1枠 10,000円(税込み) 2枠 18,000円(税込み) *上記料金は1月単位です。広告原稿は申込者の負担で作成してください。 *連続掲載も可能です。ただし年度をまたがったの掲載申し込みはできません。
広告の サイズ その他	【サイズ】 1枠 縦50mm×横85mm 2枠 縦50mm×横180mm 【募集枠数】 4枠/月としますが、各月号の広報記事の内容によって町が決定します。 【広告掲載場所】 中面1ページ(JIS規格A4)の下部約1/5とします。 掲載ページは、各月号の広報記事の内容によって町が決定します。 【その他】 広報は2色刷りとなっていますが、色の指定はできません。 広告には広告枠左上に縦5mm×横10mm程度の大きさで「広告」という表示を入れてください。
申込方法	(1)町ホームページから広報あやかわ広告掲載申込書をダウンロード、または町総務課にご請求ください。 (2)上記の申込書に広告原稿を添えて下記まで送付またはご持参ください。広告原稿は、原則データ(Word、Excel、PDF、PowerPoint)でご提出ください。 〒761-2392 香川県綾歌郡綾川町滝宮299番地 綾川町役場 総務課 あて *広告原稿については、以下のメールアドレスにお送りいただいても構いません。 somu@town.ayagawa.lg.jp *提出いただいた広告原稿は返却いたしません。 (3)町から掲載若しくは非掲載の決定通知書が届きます。 (4)掲載決定の場合は、契約書及び広告掲載料の納入通知書が併せて届きます。期限内に広告掲載料を納付してください。 *複数月の契約の場合は、一括して納付していただきます。
申込期限	発行前々月の末日(変動することがありますので町ホームページをご参照ください。)
広告原稿 の変更及 び取下げ	広告掲載の変更及び取下げは、書面で受け付けます(ただし、発行前月の末日までに申し出があったもの)。 *納付済みの広告掲載料は返還いたしません。
その他	申し込みにあたっては、この募集要項のほか「綾川町広告掲載要綱」「綾川町広告掲載基準」「広報あやかわ広告掲載契約書」を参照してください。

平成30年度 国家公務員採用試験

一院卒者試験・大卒程度試験・
高卒程度試験一

採用試験の情報

人事院ホームページの「国家公務員試験採用情報NAVI」
[<http://www.jinji.go.jp/saiyo/saiyo.htm>]
でご確認下さい。

申込方法

各試験の申し込みは、インターネットにより行ってください。
「インターネット申込専用アドレス」
[<http://www.jinji-shiken.go.jp/juken.html>]

問い合わせ先▼
人事院四国事務局
☎880-7442

平成30年度 労働基準監督官 採用試験

試験日

第1次試験 6月10日(日)

インターネット受付期間

3月30日(金)午前9時～
4月11日(水)受信有効

試験の程度

大学卒業程度

採用予定者数

労働基準監督A(法文系) 約210名

労働基準監督B(理工系) 約70名

問い合わせ先▼
香川労働局
☎811-8915

犯罪被害者相談

相談電話 かがわ被害者支援センター
☎897-7799

受付日時 月～金曜日 午前10時～午後4時
(祝日、年末年始は除きます)
(相談・支援無料/秘密厳守)

性暴力被害者相談

相談電話 オリーブかがわ ☎802-5566

受付日時 月～土曜日 午前9時～午後8時
(土曜日は午前9時～午後4時、祝日、
年末年始は除きます)
(相談無料/秘密厳守)

平成30年度国税専門官採用試験

試験日 第1次試験 6月10日(日)

申込受付期間(インターネット)

3月30日(金)午前9時～4月11日(水)受信有効
※インターネット申込専用アドレス
[<http://www.jinji-shiken.go.jp/juken.html>]

受験資格

(1)昭和63年4月2日～平成9年4月1日生まれの方
(2)平成9年4月2日以降生まれの方で、大卒、平成
31年3月大卒見込みの方等

詳しい情報は、国税庁ホームページ採用案内をご
覧ください。

[http://www.nta.go.jp/soshiki/saiyo/saiyo02/shiken/test_02.htm]

2018年度 手話通訳者養成講座受講者募集

講座の目的 身体障害者福祉の概要や手話通訳の役割・責務等について理解と認識を深めるとともに、手話通訳に必要な語彙、手話表現技術及び基本技術を習得した手話通訳者の養成を目的とする。

受講資格 18歳以上の手話学習経験が概ね2年以上の方で、受講者選考試験において受講基準に達している方。

受講者選考試験

試験日 2018年4月7日(土) 10時～12時(終了時間変動有)

会場 かがわ総合リハビリテーション福祉センター

内容 「読み取り試験」「短文表現試験」「会話試験」

申込 所定の申請書に必要事項を記入、写真添付の上、申し込み。申請書は、聴障センター窓口もしくは郵送にてお渡し。ホームページよりダウンロードもできる。

申込先 〒761-8074 高松市太田上町405-1
香川県聴覚障害者福祉センター「手話通訳者養成講座」係

期間 2018年2月22日～3月23日必着(郵送の場合、消印有効)

開催日程・会場 (日程の詳細については、開講日に配付)

○通訳Ⅰ(土曜日) 香川県聴覚障害者福祉センター

2018年4月21日～2019年3月9日(講座36回 13:45～15:45)

厚生労働省カリキュラム+手話サークル体験9回+聴障協会行事参加3回+香通研行事参加1回

○通訳Ⅱ(土曜日) 香川県聴覚障害者福祉センター

2019年4月～2020年3月

厚生労働省カリキュラム+手話サークル体験9回+聴障協会行事参加3回+香通研行事参加1回

○通訳Ⅲ(土曜日) 香川県聴覚障害者福祉センター

2020年5月～2020年11月

厚生労働省カリキュラム+聴障協会行事参加3回+香通研行事参加1回+センター施設実習または設置業務(中讃・ふくろうセンターを含む)実習1回

受講料・テキスト代等

受講料 無料

テキスト代 通訳Ⅰ・Ⅱ・Ⅲ…各3,024円 講義テキスト…1,836円

問い合わせ先▼

香川県聴覚障害者福祉センター「手話通訳者養成講座」係 ☎868-9200 FAX 868-9201

くらしのワンポイントアドバイス

後を絶たない架空請求に注意

「『消費料金に関する訴訟最終告知』というはがきが届いた。『訴訟』『差し押さえ』などと書かれており、不安だ」といった架空請求の相談が後を絶ちません。

業者は、公的機関を思わせる名称を名乗って不安をあおり、連絡を取らせようとしますが、具体的な請求内容や請求金額、契約先(債権者)などの記載がない請求通知は、架空請求の可能性が高いので、心当たりがない場合は無視しましょう。

スマートフォンにSMSで届く、実在する企業名をかたるメールも同様です。

困った時は一人で悩まずに香川県消費生活センター087-833-0999又は「消費者ホットライン 188(局番なし)」へお電話ください。

青年国際交流事業に参加しませんか

内閣府では、国際社会・地域社会で活躍する次世代リーダーの育成を目指し、「東南アジア青年の船」事業/「世界青年の船」事業/国際青年育成交流事業/日本・中国青年親善交流事業/日本・韓国青年親善交流事業/地域コアリーダープログラムの参加青年を募集します。

問い合わせ先▼

内閣府青年国際交流担当室

☎03-6257-1434

<http://www.cao.go.jp/koryu/>

香川県政策部男女参画・県民活動課

☎832-3207

平成30年
春季全国火災予防運動が
実施されます

全国統一防火標語
「火の用心 ことばを形に 習慣に」

この運動は、火災予防思想の普及を図ること
で、火災の発生を防止し、高齢者を中心とする
死者の発生を減少させるとともに、財産の損失
を防ぐことを目的として、毎年3月1日から3月
7日に実施しております。

この期間中、住民の方々のかけがえのない生
命・財産を奪う火災の被害を軽減させるために、
住宅用火災警報器設置の推進、すでに設置され
ている方には、日頃の維持管理点検の実施及び
設置後10年を経過した住宅用火災警報器の交
換を呼びかけております。

問い合わせ先▼

高松市消防局予防課 ☎861-1504
高松市西消防署綾川分署 ☎878-1111

四国学院大学関係

身体表現と舞台芸術マネジメント・メジャー
5期生 卒業公演

公演日 3月1日(木)～4日(日)

場所 四国学院大学ノトスタジオ

内容 四国学院大学「身体表現と舞台芸術マ
ネジメント・メジャー」5期生による卒業公
演。卒業生が自ら企画し上演します。今まで
学んできた全てを集約した、4年間の集大成
となる舞台。

問い合わせ先

四国学院大学パフォーミングアーツ研究所
☎0877-62-2324
E-mail sipa@sg-u.ac.jp

第55回 四国学院大学 卒業式

日時 3月9日(金) 午前10時～

場所 四国学院大学 第1体育館

内容 卒業証書授与式を行います。ご家族
の方もどうぞご出席ください。

問い合わせ先

四国学院大学 総務課
☎0877-62-2455

一般入試 (C日程)

試験日 3月12日(月)

場所 四国学院大学

内容 出願期間：～3/6 (火) 消印有効
試験科目：国語

問い合わせ先

四国学院大学入試課 ☎0120-459-433

備考 センター試験利用入試(B日程)は、
3/6(火)まで。AO入試も3/15(必着)まで受
け付けております。

世界腎臓Day2018 in かがわ

日時 3月4日(日)
正午～午後3時

場所 イオンモール綾川
1F グリーンコート

内容 腎臓病ミニレクチャー
健康相談コーナー 腎臓検査コー
ナー等

問い合わせ先

香川県慢性腎臓病対策協議会事務局
☎(091)2149
担当 土屋

自殺対策強化月間における全国一斉
「暮らしとこころの総合相談会」

弁護士が無料で適切なアドバイス
を行い、問題解決に当たることによつ
て自殺を予防することにも、自殺対
策を強化する契機とすべく相談会を
実施するものです。

日時 3月6日(火)
午前10時～午後1時

相談方法

電話相談(予約不要) 及
び面接相談(予約制) 実施

相談電話番号は(0822)5228
(相談日のみ開設)

場所 香川県弁護士会館2階
(高松市丸の内2-22)

問い合わせ先

香川県弁護士会事務局
☎(0822)3693

平成29年度依存症対策研修会

日時 3月9日(金)
午後2時～4時30分

場所 レクザムホール(香川県県
民ホール) 小ホール棟5階 多
目的大会議室「玉藻」

主催 香川県精神保健福祉センター

内容 「依存症の理解～今日から
できる支援について～」

講師 岡山県精神科医療センター
依存症病棟医長

精神科医 橋本 望 先生

参加費 無料

定員 250名

予備自衛官補募集

“社会に貢献する新しいカタチ”

普段は、社会人や学生であっても、いざという時には自衛官として社会に貢献できる制度です。

コース	一般公募	技能公募
採用対象	自衛官未経験者（自衛官であった期間が1年未満の者も含む）	
応募資格	18歳以上34歳未満	18歳以上で、国家免許資格等を有するもの（資格により年齢の上限があります）
受付期間	平成30年1月9日（火）～平成30年4月6日（金）	
試験期日	平成30年4月15日（日）	平成30年4月14日（土）
試験会場	善通寺市内（一部の技能公募を除く）	

自衛隊幹部候補生募集

“未来を築く幹部自衛官への道”

自衛隊組織の骨幹である指揮官として、未来を導く誇りがある。

採用対象	大卒程度試験者 （平成30年度大学卒業見込含む）	大学院修士課程修了者 （平成30年度大学院卒業見込含む）
応募資格	22歳以上26歳未満	22歳以上28歳未満
受付期間	平成30年3月1日（木）～平成30年5月1日（火）	
一次試験期日	平成30年5月12日（土）	
試験会場	香川県内	

詳しいお問い合わせは

自衛隊丸亀地域事務所 丸亀市大手町2-4-24 大手町ビル3F ☎0877-23-6420

申込み・問い合わせ先

香川県精神保健福祉センター
高松市松島町一丁目17-28
☎(804)55060

平成30年度就農実践研修追加募集

就農に必要な知識・技術を学びたい方

研修期間

平成30年4月～平成31年3月

募集期間

平成30年1月17日～3月9日

専門コース

野菜、花卉、果樹

募集人員

10名程度 詳細は左記に

お問い合わせ先

香川県立農業大学校 総務研修課
☎0877(75)1141
URL <http://www.pref.kagawa.jp/nodai/>

ガーデンセミナー

- ① 宿根草・水生植物の株分け方法
- ② 堆肥の作り方（実演）

日時 3月11日（日）

① 午前9時30分～11時45分

② 午後1時30分～3時45分

場所 坂出市 番の州公園 管理

事務所（旧番の州プール西隣）

参加費 ①② 各500円

講師

① NPOかみは

川西 玉夫 理事長（樹木医）

② NPOかみは 西山 聡 樹木医

内容

① 繁茂した宿根草や水生植物（スイレン等）を春の芽出し前に、株分けする方法を実演で学びます。（株分けした植物をお持ち帰り頂けます）

② 落葉や生ゴミを使った堆肥の作り方を学びます。（見本の堆肥をお持ち帰り頂けます）
各回終了後に園芸相談会も行います。

申込み

郵便又はFAX、Eメールで。（電話申し込みは不可）住所・氏名・年令・性別・電話番号・質問事項を明記の上、左記宛へ。（申し込み受付は2月18日（日）からです）

定員

①② 各先着25名

問い合わせ先

〒762-0003
坂出市番の州公園5番地
坂出緩衝緑地 管理事務所
☎0877(45)6820
FAX 0877(43)5213
E-mail info@bannosus.com
HP <http://bannosus.com>

満濃池森林公園

全国育樹祭と共に歩んだ一年の思い出写真展と文化発表会

日時 3月16日（金）

～4月22日（日）

午前9時～午後5時

入館無料

場所 香川県満濃池森林公園

森林学習展示館

内容 今年で7回目となる満濃池森林公園生き物写真展と昨年、当公園で皇太子同妃両殿下の御臨席のもと開催された全国育樹祭の準備から当日にいたる様子を一年の思い出写真展として振り返ります。

昨年に引き続き地元まんのうつつ子のみどりに関する素敵な作品を展示する第2回まんのうつつ子の文化発表会も同時に開催いたします。

問い合わせ先
公園管理事務所
☎0877(57)65200

**満濃池森林公園
公園の植物で草木染め教室**

日時 3月25日(日)
午前9時〜正午

参加料 500円

定員 25名(先着順)

場所 香川県満濃池森林公園
森林の館

申込期間 3月5日〜3月12日

問い合わせ先
公園管理事務所
☎0877(57)65200

**JICAボランティア募集
〜いつか世界を変える力になる〜**

世界約70カ国・1000を超える仕事が必要とされています。

あなたの技術・経験を開発途上で生かしてみませんか?

現地の人々と協働しながら、人づ

くり、国づくりに協力します。

応募期間

2018年4月2日(月)

〜2018年5月1日(火)

※ウェブ応募の場合

・5月1日正午締切

※JICAボランティアアウェブサイトに掲載予定の応募書類をダウンロードし、郵送により応募する場合・5月1日必着

応募資格

【青年海外協力隊/日系社会青年ボランティア】

生年月日が1978年5月2日から1998年10月1日まで(2018年10月1日時点で満20歳以上かつ2018年5月1日時点で満39歳以下)の日本国籍を持つ方

【シニア海外ボランティア/日系社会・シニアボランティア】

生年月日が1948年5月2日から1978年5月1日まで(2018年5月1日時点で満40歳〜満69歳まで)の日本国籍を持つ方

詳しくはJICAボランティアホームページを参照ください。

https://www.jica.go.jp/volunteer/index.html

問い合わせ先

JICAボランティア募集事務局

☎03(6734)1242

JICA四国

☎(821) 8825

不動産鑑定無料相談会

日時 4月6日(金)

午前10時〜午後4時

場所

高松会場：県庁本館1階ギャラリー前

丸亀会場：丸亀市役所2階相談室

相談会の内容等

公益社団法人香川県不動産鑑定士協会所属の不動産鑑定士(各会場3名程度)が、土地・建物等の不動産の価格や土地取引に関する県民からの相談に無料で応じるもの。

留意事項

事前申し込みは不要であり、相談者は、直接会場にお越しいただくこととなります。

主催 公益社団法人香川県不動産鑑定士協会

後援 香川県

問い合わせ先 公益社団法人香川県不動産鑑定士協会事務局

高松市西内町3-7 森ビル2F

☎(822) 8785

遺言・相続に関する無料相談

日時 4月16日(月)

午前10時〜午後4時

場所

香川県弁護士会館
(高松市丸の内2-22)

相談方法

面談による相談(1件につき30分以内)。電話相談は実施しない。

相談費用 無料

主催 香川県弁護士会

予約 必要(完全予約制)

4月10日(火)まで受付
予約電話番号
☎(822)3693

多重債務でお悩みの方に

四国財務局には、借金を抱え悩んでおられる方々のための「相談窓口」がございます。一人で悩まず、ご相談下さい。必要に応じて、弁護士・司法書士などの法律専門家への引継ぎも行っております。

相談方法 相談は無料です。まずお電話下さい。

こちらから電話をかけ直したいします。

連絡先 四国財務局 多重債務者相談窓口

☎(811)7801(直通)

FAX (823)2025

住所 高松市サンポート3番33号

高松サンポート合同庁舎

(南館)

受付時間 月曜日〜金曜日(祝日及び12/29〜1/3を除く)

午前9時〜正午、午後1時〜5時

※平成29年11月6日に四国財務局は高松サンポート合同庁舎に

移転しました。



公民館 の窓 No.63

各
学級
開催
予定

詳しいお問い合わせは各公民館へお願いします。

昭和公民館	877-1536
陶公民館	876-2553
滝宮公民館	876-1931
羽床公民館	876-0120
粉所公民館	878-2914
西分公民館	878-3065
山田公民館	878-2910
羽床上公民館	878-1481

《高齢者学級》

平成30年3月分

地区	学級名	開催日	開始時間	場所	備考
昭和	福寿学級	3月7日(水)	午前9時30分	昭和公民館	閉講式
陶	寿栄学級	3月8日(木)	午前9時30分	陶公民館	閉講式
滝宮	寿楽学級	3月7日(水)	午前10時	滝宮公民館	閉講式
羽床	友愛学級	3月7日(水)	午前9時30分	羽床公民館	閉講式
粉所	千歳大学	3月8日(木)	午前9時30分	粉所公民館	閉講式
西分	楽笑学級	3月9日(金)	午前9時30分	西分公民館	閉講式
西分	壮寿学級	3月1日(木)	午前9時30分	西分南部公民館	閉講式
山田	寿大学	3月6日(火)	午前10時	山田公民館	閉講式
羽床上	喜寿学級	3月8日(木)	午前10時	羽床上公民館	閉講式
羽床上	牛川寿学級	3月13日(火)	午前10時	高齢者コミュニティセンター	閉講式

《婦人学級》

平成30年3月分

地区	学級名	開催日	開始時間	場所	備考
滝宮	滝宮婦人会評議委員会	3月4日(日)	午前9時	滝宮公民館	ミニコンサート
		3月25日(日)	午前9時		新評議委員会
羽床	羽床婦人会役員会	3月18日(日)	午前9時	羽床公民館	
粉所	粉所婦人学級	3月2日(金)	午前9時30分	粉所公民館	閉講式
山田	山田婦人学級	3月13日(火)	午前9時30分	山田公民館	閉講式
羽床上	羽床上婦人学級	3月3日(土)	午前9時30分	羽床上公民館	閉講式

ー公民館クラブ紹介ー うまいものをつくらう会（粉所公民館）

地域で愛情こめて育てた野菜・果物を持ち寄り体に良くてうまいものを、皆と一緒に楽しく作っています。

興味のある方は、是非お越しください。

毎月 第4月曜日 9:00~12:00



電子図書館

今月のオススメ本 第37回

『食べるのが好きになる離乳食』
成長に合わせて、離乳食の量や作り方を細かく紹介した本です。

最後に、栄養成分一覧表もついて撮り取り可能な栄養が一目でわかります。



今月のおすすめ本

『もしも』に役立つ! おやこで防災力アップ
今泉マユ子 著/清流出版/2017年8月発行 (所蔵: 綾上図書館)
さまざまな災害のリスクをかかえている日本では、大地震がいつ起こるか分かりません。
そして、子どもたちもいつも親と一緒にいるとは限りません。
この本では、お父さんがいろいろな状況で、1人いるときに地震が起きた時の対処法を親子で学べます。また、地震への備えや、実際に被害にあってしまった後に役に立つ知識が満載です。
親子に限らず、防災に役立つこの1冊を読んで、災害に備えましょう!



図書館だより



2018年3月号



3月の行事

〈おはなし会〉

※申し込みは不要です。
※おはなし会カードをお持ちください。
はじめておはなし会に参加される方には、当日お渡します。



トマトさんのおはなし会

日 時：3日(土) 午前11時～
場 所：生涯学習センター 絵本コーナー
対 象：どなたでも

英語のおはなし会

日 時：4日(日) 午前10時30分～
場 所：綾上図書館 絵本コーナー
対 象：0歳～

金曜日のミニおはなし会

日 時：30日(金) 午後4時30分～
場 所：生涯学習センター 絵本コーナー
対 象：どなたでも

〈その他の行事〉

ぬいぐるみのおとまりかい&おはなし会

日 時：24日(土) 午前11時～
チェックイン&ぬいぐるみと一緒におはなし会
※この時間に来られない方は、12時までにぬいぐるみを連れてきてください

25日(土) チェックアウト
午前10時～午後5時

場 所：生涯学習センター 絵本コーナー
対 象：小学生以下(おはなし会は幼児対象)
定 員：20名
申込開始：2月27日～

スプリングコンサート 弦楽四重奏の午後

日 時：3日(土)
開 演：午後2時(開場：午後1時半)
場 所：生涯学習センター 研修室
出 演：Quartet Prism(カルテットプリズム)
対 象：小学生以上(未就学児は保護者同伴で入場可)
定 員：60名(先着順・自由席)

演奏曲目

映画音楽
80日間世界一周
サウンド・オブ・ミュージック
パイレーツ・オブ・カリビアン ほか
弦楽四重奏曲第4番(L. v. ベートーヴェン)



ロシア文学講座

日 時：4日(日) 午前10時
場 所：生涯学習センター 研修室
テーマ：「くすっと笑える小作品・ゴッリの『鼻』と『外套』」
講 師：十川 宣治 氏(ロシア語通訳)
朝目覚めてみると突然自分の鼻がなくなっていた。しかもその鼻が自分より出世して首都の社交界を歩き回っている。不条理な事件をコミカルに描く『鼻』。しがたない下級役人が外套を新調、それが人生最大の晴れの日となり悲劇の始まりともなる『外套』。どちらも読みやすい短編ながらゴッリの代表作です。くすっと笑ったそのあとに、人間に対する正当なまなざしと、人生への静かな励ましが感じられます。休日の朝に、こころをリフレッシュする文学のひとつときを。

図書館で学ぶ健康講座

日 時：4日(日) 午後2時～午後3時半
場 所：生涯学習センター 研修室
テーマ：がんについて
講 師：十枝めぐみ 氏(綾上診療所 所長)
内 容：がんは身近な病気で、誰もがなる可能性があります。がんの正しい知識を学びましょう。

図書館で映画会「映画でえーが」

日 時：10日(土) 午後2時～(開場:午後1時半)
会 場：生涯学習センター 研修室
上映予定作品：
「あらうんど四万十 ～カールニカーラン～」
(111分、松田 大佑監督)
陸上部の駅伝メンバーだった晃たち四人。駅伝以後、何もやり遂げていないことに気付いた彼らは自転車ロードレースに参加することに。40歳目の男たちの挑戦が始まります。

3月の図書館 休館日

日	月	火	水	木	金	土
				1	2	3
4	5	6	7	8	9	10
11	12	13	14	15	16	17
18	19	20	21	22	23	24
25	26	27	28	29	30	31

おしゃべり図書館

日 程：25日(日)
場 所：生涯学習センター学習室以外/綾上図書館
時 間：開館中

生涯学習センター ☎876-6100

午前9時～午後6時

綾上図書館

☎878-2251

午前9時～午後5時

働く高齢者が増加

高齢者は社会のベテラン

内閣府の世論調査（注1）によると、高齢者の人権問題として「働く能力を發揮する機会が少なく」（二二・七％）という回答者が三分の一ありました。高齢者は長い人生経験によって得た体験や知識、技術、人脈などを持った人材です。高齢者には、個人差もありますが元気な人も多くいます。それを社会のために活かせないのはもったいないことではないでしょうか。最近、高齢者を「社会のベテラン」と呼び、能力のある人材であるとの見方が広がりつつあります。

定年廃止企業が四三社

香川労働局の集計（注2）によると、県内で六五歳以上の働く人の数は一万二千二百七十九人で、これは八年前の二・八倍です。

少子高齢化による労働力人口の減少が進んでいることから、年齢にかかわらず働く「生涯現役社会」の推進が重要な課題になっています。

「高齢者雇用安定法」には、六五歳まで安定した雇用を確保することが事業所の義務と規定されています。そのために、県内企業では①定年を引き上げる（二四四社）②定年制を廃止する（四三社）③継続雇用制度を実施する（一一四一社）、という措置を実施しています。その中には、希望者全員が六六歳以上でも働ける継続雇用制度を導入した企業が一二八社（前年比三三三社増加）、七

〇歳以上まで働ける企業が二六九社（前年比四十四社増加）あります。

コラム 高齢者への配慮

六五歳以上の働く人が増え、「老人」や「お年寄」などと呼ばれることに違和感を覚える人がいます。そこで、例えばNHKでは「還暦を過ぎた人」とか「〇〇歳の方」、「高齢者」、「年配の方」などと言い換える配慮をしているようです。インタビューなどでは、あらかじめ名前が分かっている場合は「おじいさん（おばあさん）」と「言わず」、「〇〇さん」と具体的な名前です話しかけるように配慮しているそうです（「NHKことばのハンドブック」より）。

（注1）内閣府世論調査

内閣府は二〇一七年十月に人権問題世論調査を実施した。全国で十八歳以上の日本国籍を有する三千人を無作為抽出して調査員が個別面接し、一七五八人（五八・六％）が回答した。

（注2）労働局の集計

県労働局は、六五歳までの雇用を定めた「高齢者雇用確保措置」の実施状況をまとめて公表している。二〇一七年六月現在、従業員三十一人以上の企業一四二九社の状況を同年十月に公表した。

成人教育 センター だより

英語の早期教育について

小中学校の次期学習指導要領改訂の中で、特に目を引くのは小学校で外国語教育を早い段階から実施されることである。香川県では2年前倒しして、これまで小学校5・6年生に実施されてきた週1時間の「外国語活動」が、成績評価を伴う「外国語」という教科として週2時間実施することになり、新たに3・4年生で「外国語活動」を週1時間実施するという内容である。

小学校で英語教育を早期に実施することについてはいろいろな意見があるが、国際化のすむ現代において、国際社会の共通語である英語を、語学力の発達期といわれるこの時期に学習することの必要性は、世界の経済大国といわれる日本においても、相当以前から多くの教育専門家が意見を述べている。その中でも、特に言語の本質である「コミュニケーション」の手段としての「言語教育」は特に重要であるといわれてきた。

言語教育の実施については、児童生徒の人格形成に深く関わることから、相当慎重に進める必要がある。いろいろな視点から検討し、検証及び評価をしながら進めなければならぬことは関係者全体の共通の認識である。また、新学習指導要領に対応した指導体制の整備・充実も今後進めていかなければならない。

限られた時間のなかで、国際社会の一員として活躍できる人材育成を実現するためには、教職員の様々な工夫と努力は当然であるが、新しい英語教育の実践を全ての関係者が協働してすすめることが最も重要であると考える。

子どもの教育に対する深い理解を持ち、純粋な子どもの人格形成を第一に英語教育が推進されるよう社会全体で協働していく。

問い合わせ先

TEL 814-52005
FAX 814-53005



3月の健康カレンダー

問い合わせ先

えがお
☎(876)2525
いきいきセンター
☎(878)2212

子どもとおかあさん

3月の予定	日	曜日	開催時間	場 所	対 象 者	手 続 き・内 容
乳 児 健 診	2	金	13:30~14:30 受付	え が お	H29,5月・11月生まれ	対象の方にはあらかじめご案内が届きます
とらいあんぐる (発達支援教室)	6 20	火	15:00~16:30	いきいきセンター	申 込 者	小集団活動を通してお子さんの発育・発達を支援します。参加される方は保健師までご連絡下さい。(いきいきセンター ☎878-2212)
ことばの相談	13 20	火	13:30~	いきいきセンター	予 約 者	お子さんのことばや発達のことでご心配のある方は、保健師までご相談ください。(いきいきセンター ☎878-2212 えがお ☎876-2525) 言語聴覚士が個別に相談に応じます。
離乳食講習会	15	木	10:00~12:00	いきいきセンター	H29,11月~12月生の 児のいる家族	対象の方にはあらかじめご案内が届きます
親すみの日 (発達支援親の会)	16	金	10:00~11:30	いきいきセンター	予 約 者	親同士の座談会。カウンセラーや保健師が相談に応じます。ご希望の方は保健師までご連絡下さい。(いきいきセンター ☎878-2212)
ほのぼのラッコ	19	月	9:30~11:30	え が お	乳児とその保護者 (自由参加)	ベビーマッサージ・自由遊び・計測・情報交換・相談など
こども相談	26	月	13:30~	え が お	予 約 者	子どもの発達について悩みや不安がある場合、保健師までご連絡下さい。 えがお (876-2525) 児童心理司が相談に応じます
1歳半健診	28	水	13:15~14:30	え が お	H28,7月~8月生	対象の方にはあらかじめご案内が届きます

おとな

3月の予定	日	曜日	開催時間	場 所	対 象 者	手 続 き・内 容
こころの健康相談	1 22	木	14:00~15:30	いきいきセンター	予 約 者	1日は臨床心理士、22日は精神保健福祉士が相談に応じます。ご希望の方は保健師までご連絡ください。(いきいきセンター ☎878-2212)
	14	水	14:00~16:30	え が お		精神科医師が相談に応じます。ご希望の方は保健師までご連絡ください。(いきいきセンター ☎878-2212 えがお ☎876-2525)
ヘルスアップ教室	5 12 19 26	月	13:20~15:00	いきいきセンター	希 望 者	初心者向けのストレッチ・ピラティスなど週替わりで色々な運動が楽しめます。
	10	土	9:00~	羽床公民館	希 望 者	詳しくは広報6ページをご覧ください。
	14	水	13:30~15:30	いきいきセンター	予 約 者	ご希望の方は保健師までご連絡下さい (えがお ☎876-2525) 歯に関する相談に歯科医師、歯科衛生士が応じます
	16	金	13:30~15:00	いきいきセンター	希 望 者	健康に関する情報満載のセミナーです。詳しくは広報6ページをご覧ください。
一般健康相談	27	火	13:30~15:00	え が お	希 望 者	血圧測定、尿検査、体脂肪測定、骨密度測定などができます。健康に関する相談に保健師・管理栄養士が応じます。

綾川町梅の里社会福祉センター

一般昼間のお風呂は、月曜日から木曜日の午前10時から午後5時まで、金曜日は午前10時から午後4時まで。休館日は、土・日曜日と祝日です。

昭和一地区 (九十九 長寿 悠遊)	月曜日	一 般 …300円
滝宮地区	火曜日	60歳以上 …200円
陶地区	水曜日	小 人 …100円
昭和二地区 (楽笑 仁生 仁勇)	木曜日	問い合わせ先▼ ☎876-4221
羽床地区	金曜日	

大勢の方が
ご利用下さいますよう
ご案内いたします。



綾川町もみじ温泉社会福祉センター

一般開放は、火曜日から日曜日の午前10時から午後7時までです。休館日は、月曜日(祝日の場合は翌日の火曜日)です。

羽床上地区・牛川地区	火曜日	町内 一 般 …400円
枋所地区・山田下地区	水曜日	65歳以上 …250円
山田上地区・東分地区 西分地区	木曜日	小 人 …250円
羽床上地区・牛川地区	金曜日	問い合わせ先▼ ☎878-1155
枋所地区・山田下地区	土曜日	

『梅の里』『もみじ温泉』では障害者割引があります。詳しくはお問い合わせください。

3月

● 休日当番医

日	曜日	病院名	電話	場所
4	日	陶病院（内・小）	876-1185	綾川
11	日	吉馴医院（内・胃・外）	0877-98-2012	飯山
11	日	今村整形外科医院（整）	876-1500	綾川
18	日	こくぶ脳外科・内科クリニック（脳外・内）	875-2255	国分寺
18	日	さくらづか吉田クリニック（皮・ア）	870-8000	綾川
21	水	和田内科医院（内）	0877-86-6161	綾歌
25	日	山田医院（内・消）	874-0040	国分寺
25	日	滝宮総合病院（婦）	876-1145	綾川

※休日当番医は変更することがあります。電話等で確認のうえ受診してください。

● 休日当番薬局

日	曜日	病院名	電話	場所
4	日	スエ薬局	876-0271	綾川
4	日	もみの木薬局	876-9341	綾川
11	日	アライブ薬局 飯山店	0877-56-8320	飯山
11	日	イオン薬局 綾川店	876-6224	綾川
18	日	ゆず調剤薬局	875-1011	国分寺
18	日	かすみ薬局	876-5744	綾川
21	水	コバンヤ薬局	876-0030	綾川
25	日	イオン薬局 綾川店	876-6224	綾川
25	日	たきのみや三好薬局	876-0316	綾川

※薬剤師会指定の処方せんをお受けできる休日当番薬局です。休日当番薬局は変更することがありますので、お電話での確認をお願いします。

綾川町

小型電子機器回収リサイクル、回収品目追加のお知らせ パソコン（ディスプレイもOK）が回収可能になりました！

貴金属やレアメタルを資源として再利用するため、役場本庁、綾上支所1階フロアに回収ボックスを設置し、小型電子機器の回収を実施しています。

回収品目は、パソコン本体（ディスプレイもOK）、ノートパソコンも回収可能になりました。

また役場住民生活課の窓口でも無料でお預かりさせていただきます。（お返しはできません）



お買い求めになった町指定ごみ袋で、不良品がありましたら、お手数ですが役場住民生活課までご持参いただければ、新しいごみ袋と交換させていただきます。



◎ゴミの収集時間は交通事情によっても変わりますので**必ず収集日の朝8時まで**にご自分が利用しているゴミステーションへお出しください。

◎ゴミは必ず分別して、決められた日に出してください。
分別が正しくされていないと収集できません。

限りある資源を
みんなで
大切に使いましょう！



【注意】 昭和地区…南かざし団地、畑田団地、グリーンヒル畑田、かざしニュータウンを含みます。
陶地区…レイクランド弥生を含みます。 滝宮地区…グリーンハイツを含みます。



● 問い合わせ先 ● 役場住民生活課 ☎ 876-1114

ごみ収集日程表

燃やせるごみ
(可燃)

白色の町指定袋

破碎ごみ

緑色の町指定袋

有害ごみ
(
蛍光灯
電球
使い捨てライター
乾電池
)

町指定袋なし

プラスチック
容器包装

黄色の町指定袋

資源ごみ
ペットボトル
水色の町指定袋
ビン類
ピンク色の町指定袋

缶類
指定袋なし

↑
スプレー缶、カセット
ボンベ等を含む
(穴を開けてください)

古紙(紙類)

粗大ごみ

粗大ごみ処理券

日	月	火	水	木	金	土
				1 畑田・千疋 	2 綾川町 全 域 	3
				粉所・山田・東分 		
4	5 羽床上・下 小野・西分 牛川	6 綾川町 全 域 	7 陶 	8 畑田・千疋 	9 綾川町 全 域 	10
			滝宮・萱原・北 畑田・千疋 	粉所・山田・東分 		
11	12 羽床上・下 小野・西分 牛川	13 綾川町 全 域 	14 陶 	15 畑田・千疋 	16 綾川町 全 域 	17
			滝宮・萱原・北 	粉所・山田・東分 		
18	19 羽床上・下 小野・西分 牛川	20 綾川町 全 域 	21 春分の日	22 畑田・千疋 	23 綾川町 全 域 	24
				粉所・山田 東分 		
				滝宮・萱原・北 	(21日の振替)	
25	26 羽床上・下 小野・西分 牛川	27 綾川町 全 域 	28 陶 	29 収集なし	30 綾川町 全 域 	31
			粉所・山田・東分 羽床上・下 小野・西分 牛川 			
			滝宮・萱原・北 			

注) 天候・交通事情等により止むを得ず収集日や収集時間の変更がある場合があります。

相談日程

綾川町では各種相談を実施しています。
相談は無料で秘密は固く守ります。

【行政相談】

役所や公団などの仕事についてお困りの人や、苦情、要望のある人はご相談ください。

日時／3月13日(火) 13時～16時
場所／綾南農村環境改善センター
担当／総務課 ☎876-1906
相談員／行政相談委員

【人権相談】

家庭内のいざごこをはじめ、日常生活の場で起きるトラブル、人権問題等でお困りの人はご相談ください。

日時／3月20日(火) 10時～15時
場所／綾南農村環境改善センター
担当／住民生活課 ☎876-1114
相談員／人権擁護委員

【くらしの相談】

日常生活での心配のある人はご相談ください。

日時／3月1日(木) 20日(火)
9時～12時
場所／梅の里社会福祉センター
担当／綾川町社会福祉協議会
☎876-4221
相談員／民生児童委員

【障害者相談】

身体・知的・精神・高次脳障害の相談を行います。

日時／3月6日(火)
9時30分～11時30分
場所／綾南農村環境改善センター
相談室
担当／健康福祉課 ☎876-1113
相談員／相談支援事業所職員

【職業相談】

現在、職を探している方はご相談ください。

日時／3月16日(金)
9時30分～11時30分
場所／綾上農村環境改善センター
担当／経済課 ☎876-5282
相談員／公共職業安定所の係員

【なんでも相談】

行政・人権・くらし・身体障害者の各種相談を行います。各分野の専門の相談員が相談に応じます。

日時／3月9日(金) 10時～15時
場所／いきいきセンター
担当／支所住民係 ☎878-2204
相談員／行政相談委員・人権擁護委員・民生児童委員・身体障害者相談委員

【消費生活相談】

契約トラブル、商品やサービスなどにかかる相談、苦情に応じます。

日時／3月23日(金) 10時～15時
場所／綾南農村環境改善センター
担当／経済課 ☎876-5282
相談員／消費生活専門相談員

【行政書士相談】

行政書士が相続・遺言・贈与問題等、皆様のちょっとしたトラブルや官公庁に提出する書類等についてご相談を受けます。

日時／3月1日(木) 9時～12時
場所／梅の里社会福祉センター
担当／綾川町社会福祉協議会
☎876-4221
相談員／香川県行政書士相談員

【年金相談】

街角の年金相談センター高松による出張年金相談を行います。

日時／3月9日(金) 10時～15時
場所／綾南農村環境改善センター
相談室
担当／保険年金課 ☎876-1593
相談員／街角の年金相談センター
高松職員

【交通事故相談】

交通事故に関する相談に応じます。事前に予約が必要です。相談のある方は、相談日の前日午後5時までに役場総務課までお申し込みください。

日時／3月7日(水) 10時～15時
場所／綾川町役場
担当／総務課 ☎876-1906
相談員／交通事故相談員

夜の役場

3月1日(木)・15(木)
午後5時30分～8時

戸籍や住民票の交付、税金や保険・年金の相談など、昼間と同じ仕事をしています。お仕事で昼間役場へ来られない方は夜の役場をご利用ください。

3月に納めるもの

【納期限】

● 保育料	4月2日(月)
● 町営住宅使用料	
● 上下水道使用料	

指定された金融機関の窓口へ

口座引き落とし

【期 日】

● 保育料	4月2日(月)
● 町営住宅使用料	
● 上下水道使用料	3月26日(月)

通帳の残高をあらかじめ確かめておきましょう。

たばこ税も貴重な町の財源です。
たばこは町内で買いましょ！

滝宮郵便局ホール展示のご案内(3月)

トールペイント作品展

3月5日(月)～3月23日(金)



※日程は変更になる場合があります

ご厚志へのお礼 紙上にて改めて厚くお礼申し上げます。

綾川町社会福祉協議会へ

- ・陶 苧坂章様より祖母綾子様の香典返しとして金一封を



水道水の検査結果

平成30年1月16日浄水(綾南浄水場)

検査項目	基準	結果
一般細菌	100個/ml未満	0
大腸菌	不検出であること	検出せず
1・4ジオキサン	0.05mg/l以下	0.005mg/l未満
塩化物イオン	200mg/l以下	17.8mg/l

水質に関する詳細は綾川町ホームページに掲載しています。



住民登録

1月中の動き

出生 13人・死亡 27人
 転入 54人・転出 50人

平成30年
 1月末現在

人口 24,446人・男 11,891人
 世帯数 9,886戸・女 12,555人



綾川文芸

題「旅」 綾上川柳会

キヨスクで土産を買って旅終わる
 山下 繁郎

置いてきたペット気になる旅の宿
 渡辺千代子

旅先で知り合い今は夫婦です
 松井 政子

沖縄旅行何故か毎回泣いている
 山田 周蔵

平成の次の世代が見たい旅
 村尾美代子

旅先で道訊かれてもアイ・ドン・ノー
 さいとうみえこ

思い出の中で昔の旅巡る
 西部 郁代

富士山へは初旅だった若かった
 西尾三重子

一人旅気楽でよいがちと寂しい
 三好 節子

年末年始姫路の旅で若返る
 谷本じゅん子

ラーメン食べうどん恋しい旅の空
 岡内はるこ

桐の花句会

カラ／＼と絵馬打ち鳴す梅の風
 津村 和夫

古稀迎へ我がために買ふ雛飾り
 松浦 智子

寒あやめ彩なき庭に咲きつづき
 岡田ノブ子

歩かねばわからぬ花よ犬ふぐり
 奥野 祐子

春あさし花麩の開くすまし汁
 糸瀬 弥生

落椿音した気配振り返る
 田所 紀代

炭をつぐ手馴れたしくさ春火鉢
 藤井美佐子

淡雪の地に届かずに風に舞ふ
 喜来季実子

沙弥の浜ゆるり満ちくる春の潮
 塩田 啓子

露のたう山家の庭に顔を見せ
 高重 敬子

鮎つりし綾川のこと老語る
 村山 寿子

陽射し受け日毎ふくらむしだれ梅
 馬場サツ子

風もまた命ふくらむ春の雲
 乙武 壽子

春一番どこ吹く風と犬走り
 大野 恵子

紅梅の雨滴にもある香りかな
 池田 博子

咳の出で葛湯をせがむ子の来たる
 峠 真知子



綾川町役場 市外局番 (087)
ダイヤルイン電話番号

本庁

〒761-2392

香川県綾歌郡綾川町滝宮299番地

- 1F** 健康福祉課 876-1113
- 子育て支援課 876-6510
- 保険年金課 876-1593
- 住民生活課 876-1114
- 会計室 876-1116
- 税務課 876-5284
- 経済課 876-5282
- 農業委員会 876-5283
- FAX(各課) 876-3120

- 総務課 876-1906
- 建設課 876-5280
- FAX(各課) 876-1948

- 2F** 議会事務局 876-0733
- FAX 876-3660

- 3F** 教育委員会 876-1180
- FAX 876-3701

※本庁総合案内(音声ガイド)
TEL 876-1111

水道課 (綾南浄水場内)

〒761-2306

香川県綾歌郡綾川町北1132番地6

- 水道課 876-2658
- FAX 876-4162

綾上支所 〒761-2292

香川県綾歌郡綾川町山田下2224番地

- TEL(代表) 878-2211
- 住民係 878-2204
- 事業係 878-2206
- FAX 878-1576

少年育成センター 〒761-2103

香川県綾歌郡綾川町陶5593番地1

- TEL 814-5205
- FAX 814-5305

E-mail ayagawa@town.ayagawa.lg.jp
 変二 http://www.town.ayagawa.lg.jp/

110番			119番		
物損	人身/けが人	死亡	火災	救助	救急
77件 (77)	10件/11人 (10/11)	0件 (0)	0件 (0)	0件 (0)	110件 (110)

平成30年2月1日現在 ()内 平成30年1月より累計

自治会長会を開きます
~お忙しい中ですが
よろしくお願いします~

平成30年度の自治会長会を下記の日程で開きます。

平成30年度の新しい会長さんは、日時・場所などご確認の上、ご出席ください。

ご本人の都合が悪い場合は必ず代理人の出席をお願いします。

なお、「平成30年度自治会長変更報告書」はお早めに提出して頂きますようお願いします。

日	時	場 所
5月13日(日)	午前9:00 ~ 午前11:30	綾川町 総合運動公園体育館 (綾川町陶1536-1)

問い合わせ先▼
役場総務課 電話 876-1906

おしえて! 給食の人気メニュー

今月は昭和認定こども園のリクエスト給食です。

- ★ふしめんのみそ汁★**
材料(子ども2人分)
 そうめんのふし6g
 たまねぎ30g
 カットわかめ1g
 だし汁250cc
 みそ8g
 ねぎ少々



- 作り方**
- ①そうめんのふしは熱湯でさっとゆで、水けをきっておく。
 - ②たまねぎはうす切りに、カットわかめは水で戻して、水けをきる。
 - ③なべにだし汁を入れ、たまねぎを入れて煮る。やわらかくなったら、ふしめん、わかめを加えてひと煮立ちさせる。火をとめみそを溶き入れる。
 - ④お椀に盛り、小口切りにしたねぎをふる。

1人分	エネルギー	36kcal	カルシウム	59mg
	たんぱく質	2.6g	塩分	0.8g
	脂質	0.4g		

そうめんを乾かす為にかける棒の部分にかかってあるのが「ふし」です。香川県では、小豆島で手延べそうめんが作られており、昔から食べられてきました。ふしめんは、伝えていきたい郷土料理のひとつです。つるんとしていて食べやすく子どもたちにも人気です。お汁だけでなく、グラタンやサラダにも利用できます。

毎月19日は「食育の日」。
綾川町の保育所・認定こども園では、「食育の日」にあわせて「リクエスト給食」を実施しています。

夜間の急病は 救急電話を利用しましょう

夜間のけがや発熱など、対応が心配な時は、受診が必要かどうかを専門のスタッフに相談することができます。

- 大人向け救急電話相談 (☎087-812-1055) 毎日 午後7時~翌朝8時
- 小児救急電話相談 (☎#8000または☎087-823-1588) 毎日 午後7時~翌朝8時

あくまでも電話によるアドバイスです。
診断・治療はできませんのであらかじめご了承下さい。