



広報

あやがわ

2019

1

No.153



今月の主な内容

- 2 年頭のご挨拶
- 3 平成30年 叙勲受章祝賀会
- 4 後期高齢者医療制度からのお知らせ
- 5 坂出税務署からのお知らせ



綾川町

検索



ayagawa_official

検索





年頭のあいさつ

綾川町長 前田 武俊

新年あけましておめでとうございます。平成31年の年頭にあたり、町民の皆さまに謹んでお祝いとお慶びを申し上げます。

町民の皆様には、日頃より町政運営に對しまして深いご理解とご協力をいただき厚くお礼申し上げます。

昨年4月には町長及び町議会議員選挙が行われ、4月23日より町長に就任をさせていただきました。

就任当初の気持を忘れることなく、町政運営に努めて参る覚悟であります。

さて、昨年は、綾川町の礎を築かれ、町の繁栄、発展に尽くされました、前町長の藤井賢様が、ご逝去されました。非常に悲しいことではありますが、私も町民の皆様と共に藤井賢様の築いてこられました綾川町を、更に繁栄、発展するため努力して参る所存であります。

また昨年は、6月の大阪北部地震に始まり、9月には北海道胆振東部地震が発生し、7月には西日本豪雨、その後、台風により西日本をはじめ、日本の各地で大きな被害を受け、多くの方が亡くなられなど、大きな災害に見舞われた年でありました。

綾川町におきましても、人的な被害はなかったものの、いつ何時、災害がおきても不思議でない状況であり、これら災害に對應できる体制づくりを、町民の皆様の自助、共助に對するご理解をいただきながら、防災・減災対策を更に進めて参る所存であります。

今後も、若い世代が住みたいと思い、定住をしてもらえるような、子供や若者が夢を持てる町、お年寄りが住み慣れた地域で安心して暮らせる町づくりを、町民皆様とご一緒に全力で取り組んで参りたいと考えております。

結びに、今年一年が町民皆様にとりまして最良の年となりますようご祈念申し上げ、年頭のご挨拶といたします。



謹賀新年

皆様のご健康とご多幸をお祈り致します。
今年もどうぞよろしくお願ひ申し上げます。

平成三十一年 元旦

綾川町長	前田	武俊
綾川町副町長	谷岡	学
綾川町教育長	松井	輝善
綾川町議会議員	河野	雅廣
綾川町議会議員	一	同



平成30年 叙勲受章祝賀会

～ご功労を讃えて～

平成30年叙勲受章祝賀会が、12月1日(土)綾南農村環境改善センターで開催されました。

この祝賀会は、公共奉仕や業界の発展に長年尽くされた方や、地方自治、教育など各分野での功労、功績に対して叙勲を受章された方々をお祝いするものです。受章の栄誉に輝かれた方々のご紹介をします。



後列左より 河野議長、前田町長
前列左より 高坂政隆様、後藤春男様、小田保男様、糸瀬美彦様、宮崎正夫様、竹内昌子様、細川正男様、竹内眞治様

祝賀会では、受章者の皆様の現役時代のお写真などをスクリーンに映し出し、経歴をご紹介したのち、フルートとピアノの美しい音色が奏でられる中、受章者の皆様を囲んでの歓談が行われ、受章者を祝福する和やかなひと時となりました。

〔高齢者叙勲〕

三好 質 様

瑞宝単光章(消防功労)

糸瀬 美彦 様

瑞宝双光章(検察事務功労)

小田 保男 様

旭日単光章(地方自治功労)

細川 正男 様

旭日単光章(地方自治功労)

宮崎 正夫 様

瑞宝双光章(教育功労)

〔第三十一次危険業務従事者叙勲〕

高坂 政隆 様

瑞宝単光章(防衛功労)

後藤 春男 様

瑞宝単光章(警察功労)

竹内 眞治 様

瑞宝単光章(警察功労)

宮脇 哲治 様

瑞宝単光章(矯正業務功労)

〔秋の叙勲〕

岡田 友一 様

瑞宝単光章(消防功労)

竹内 昌子 様

瑞宝双光章(社会福祉功労)

後期高齢者医療制度からのお知らせ

■高額医療・高額介護合算療養費制度

医療と介護両方の負担が長期にわたって継続的に重複している世帯にとっては、家計の負担は軽くありません。このような場合の負担の軽減を図るために設けられたのが、高額医療・高額介護合算療養費制度です。この制度では、世帯内の同一の医療保険の加入者について、1年間（今年度申請分：平成29年8月1日～平成30年7月31日）に『医療保険』と『介護保険』の両方に自己負担があり、その合計が算定基準額を超えた場合、申請によって基準額を超えた金額が支給されます。

○平成30年7月診療分までの算定基準額

所得区分	算定基準額（後期高齢者医療制度+介護保険の自己負担限度額）
現役並み	67万円
一般	56万円
区分Ⅱ	31万円
区分Ⅰ	19万円

- ※ 平成30年8月診療分から現役並みの区分が細分化され、金額が変更となっています。
- ※ 平成30年8月診療分以降は来年度の申請になります。
- ※ 自己負担額から限度額を差し引いた額が501円以上の場合に限り支給されます。
- ※ 計算期間は毎年8月1日から翌年7月31日までの1年間です。
- ※ 申請には2年の時効があります。

該当する方には、2月末以降に
香川県後期高齢者医療広域連合から申請書類等をお送りします。

■受診マナーを守りましょう

次のことに気を付けて受診しましょう。

- 休日や夜間に救急医療機関で受診しようとする場合、平日の時間内に受診することができないか、もう一度考えてみましょう。（緊急患者が優先的に受診できるようにしましょう。）
- かかりつけの医師を持ち、気になることがあれば、まずは相談しましょう。
- 複数の医療機関に同じ病気で受診することは控えましょう。
（重複する検査や投薬により、かえって体に悪影響を与えてしまう心配があります。）

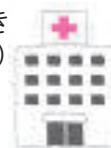

■歯科健診の受診はもうお済みですか？

昨年7月に、平成30年4月1日時点で75歳（昭和17年4月2日～昭和18年4月1日生まれ）の方に歯科健診の受診券をお送りいたしました。

受診期限は平成31年2月28日（木）となっていますので、まだ受診されていない方は、お早めに受診されることをおすすめします。

口腔内の状態が良くなると、持病の改善だけでなく、食事がおいしく食べられるようになり気力も回復します。歯科健診を受診して、虫歯や歯周病、誤嚥性肺炎などを予防しましょう。



“うどん” のようになが～くたっしゅに健康長寿

問い合わせ先▼

香川県後期高齢者医療広域連合事務局 電話811-1866
役場保険年金課 電話876-1593

坂出税務署からのお知らせ

所得税及び復興特別所得税、贈与税、消費税及び地方消費税の確定申告会場の設置について

所在地 坂出市京町二丁目6番27号 坂出合同庁舎1階 坂出税務署

期間 2月18日(月)～3月15日(金) (土、日曜日を除く。)

受付時間 午前8時30分～午後4時

相談開始 午前9時～

ご注意 ☆上記の期間より前は確定申告会場を設置しておりませんのでご注意ください。

(ただし、作成済みの申告書等の提出は受け付けております)

☆会場の混雑状況により、午後4時前であっても受付を終了させていただく場合があります。

☆期間中、確定申告会場は大変混雑し、長時間お待ちいただくこともありますので、ご自宅で申告書が作成できる国税庁ホームページ「確定申告書等作成コーナー」を是非ご利用ください。

マイナンバーの記載忘れにご注意ください！

☆平成30年分の所得税、贈与税及び消費税の確定申告書に

つきましては、マイナンバーの記載と本人確認書類

(例1：マイナンバーカード、例2：通知カードと運転免許証など)の提示又は写しの添付が必要です(申告書等提出の都度必要ですので、前年分の申告書に記載・提示等された方も同様です。)

また、郵送等による提出の際には本人確認書類の写しの添付をお願いします。



☆平成31年1月からe-Taxの利用手順がより便利になりました！

【マイナンバーカード方式】

①マイナンバーカード②ICカードリーダライタをお持ちであれば、自宅のパソコンからe-Taxで申告ができます。

【ID・パスワード方式】

マイナンバーカードやICカードリーダライタをお持ちでない方でも、税務署で①ID(利用者識別番号)②パスワード(暗証番号)の発行を受ければ、e-Taxで申告ができます。発行を希望される方は、運転免許証などの本人確認書類をお持ちの上、お近くの税務署にお越しください。

問い合わせ先▶ **役場税務課 ☎876-5284**

坂出税務課 ☎0877-46-3131(代表)

農地の貸借には「香川県農地機構」を活用しましょう

香川県農地機構は、農地の借受け・貸付けの中間的受け皿となり、農業の担い手への農地の集積・集約を進める香川県知事指定の安心できる機関です。



●農地の貸し手のメリット

- ・農地中間管理機構は公的機関なので安心して農地を貸し付けることができます。
- ・農地の受け手を機構が探し、交渉します。
- ・賃料は機構から支払われ、契約期間が満了すれば農地は確実に戻ります。
- ・要件を満たせば、国の協力金の交付を受けることができます。

●農地の借り手のメリット

- ・個々の農地の所有者と交渉する必要がなく、契約や賃料の支払いも手間なくできます。
- ・まとまった農地の借入れや分散した農地の集約化が可能となり、農作業の効率化が図れます。
- ・新規就農者や農業参入企業なども農地が借りやすくなります。

問い合わせ先▶ 公益財団法人香川県農地機構
農業委員会

☎831-3211
☎876-5283

コミュニティ助成事業を実施しました

平成30年度一般コミュニティ助成事業（財団法人自治総合センター）を活用して、コミュニティ活動用の備品整備を行いました。今回、事業が完了したのは昭和地区の上本谷獅子組です。お祭りなどで使用する獅子舞用の獅子頭・油単・鉦・太鼓などを購入しました。今回の購入をきっかけに、今まで以上に地域の団結力が向上し、地域コミュニティの活性化が期待できます。



上本谷獅子組▶



この事業は、宝くじの社会貢献広報事業として、財団法人自治総合センターが実施している助成事業です。

くらしのワンポイントアドバイス

送り付け商法に注意！

「電話でカニを勧められ、断ったのに送られてきた」「注文した覚えのない商品が代引きで届いた」など、送り付け商法の相談。

一方的に商品を送り付けられた場合は、宅配業者に「注文してないので、受け取りません」と伝え、商品の受け取りと代金の支払いを拒否しましょう。家族が注文したか不明な場合は、家族に確認してから受け取るなど、冷静に対応しましょう。

電話勧誘で承諾してしまった時は、クーリング・オフできる場合もあるので、すぐに消費生活センターに相談してください。

困った時は一人で悩まずに香川県消費生活センター087-833-0999、各県民センター又は「消費者ホットライン188（局番なし）」へお電話ください。

～地域で育てる子育てサポート～ ファミリー・サポート・センター事業 出張登録会のご案内

子育てをされていて、「ちょっと誰かの助けがあったらなあ…」と思うことはありませんか？そんな時は、たかまつファミリー・サポート・センターにご相談ください。

利用には、登録が必要です。利用すると利用料が発生しますが、登録は、無料です。また、綾川町在住の方は利用時間に応じて補助を受けることができます。この機会にぜひご利用ください。

日時・場所 1月18日(金)

午前10時～12時 子育て支援施設きらり

午後1時～午後4時 綾南農村環境改善センター 1階 相談室(綾川町役場南隣)

条 件

※援助が必要な子どもさんと一緒にお越し下さい。(対象：生後6ヶ月～12才まで)

※住所確認のため、免許証・保険証などをお持ち下さい。

申し込み方法

完全予約制 お電話・FAXにてお申し込みください。

問い合わせ先▼

たかまつファミリー・サポート・センター ☎ 833-2226 FAX 833-2230

あいきく講演会



Drひろみの 前向きHappy子育て術

平成31年 1月26日(土) 10時～11時半 (受付9時45分～)

場 所	綾川町 えがお (陶病院隣)
対 象	子育て中の方、講演内容に興味のある方
参加費	無料
託 児	事前申込み (町内在住10名程度)
主 催	綾川町母子愛育班連絡協議会

講師 鈴木 裕美 先生

香川大学医学部 小児科医

親子向けの子育て支援プログラム・トリプルP(前向き子育てプログラム)認定ファシリテーターとしても活躍。香川県が取り組む「子どもの非認知スキル向上事業」にも関わる。

子どもが自信をもって、たくましく生きていこうとする心は、前向きな親子の関わりの中からはぐまれるものです。

今回のお話には、子育てを前向きに考えられるヒントが満載です！子どもの未来が変わる、明るく素敵な子育てを学んでみませんか！



子どもが
大きくなって
大丈夫！
これからは
大団！

参加・託児申込み・問い合わせ先▼

えがお ☎876-2525 いきいきセンター ☎878-2212

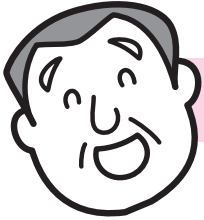

えがおでいきいき



1月

「えがお」や「いきいきセンター」で開催される健康づくりの教室を紹介します。

申込み・問い合わせ先▶ えがお ☎876-2525 いきいきセンター ☎878-2212

健康生活応援！

いきいきセミナーのご案内

1月18日(金)
午後1時30分～3時

場所:いきいきセンター

11月からはじまった「糖尿病」3回シリーズ、3回目は糖尿病対策に欠かせない「食事」についてです。

自分の体にあった食事の量や内容についてお話しします。普段の食事を思い返すことから始めましょう。



申し込み不要。直接お越し下さい。

内容: **学んで活かそう糖尿病シリーズ3**
～食事のコツ教えます～

講師: 綾川町健康福祉課 管理栄養士

お口の健康相談

ピンク△運動実施中!

自分の歯ぐきを見てみよう!



健康な歯ぐきはピンク色で引き締まった三角形です。



不健康な歯ぐきは赤く腫れてフヨフヨしています。

- ◆日時: 1月16日(水) 13:30～15:30
- ◆場所: いきいきセンター
- ◆費用: 無料

1人30分予約制

乾燥が気になる季節になりました。お肌と同じでお口も乾きやすくなります。簡単にできる方法で乾燥を防ぎましょう。



自分に合ったお口のお手入れ方法を知りたい方や相談がある方、是非ご予約ください。歯科医師・歯科衛生士が個別に対応いたします。

あやがわ

ぐるっと綾川ウォーキングMAP
コース⑩

けんこう 健幸チャレンジウォーク

毎年恒例、初詣ウォーク(7km)
綾川町役場～御山神社～滝宮天満宮

【日程】1月5日(土)

【集合場所】綾川町役場

【時間内容】9時～受付 9時15分～準備体操
9時30分～出発 12時頃 解散予定

【参加費】無料

【持ち物】汗ふきタオル・飲み物

申し込み不要
歩きやすい
服装・靴で
おこしてください



【雨天時】イオンモール綾川内を歩きます
【集合場所】イオンモール綾川ヤマダ電機前
【集合時間】9時15分



えがおでいきいき

地域包括支援センターだより

綾川町地域包括支援センターは、国保総合保健施設えがお内にあり、高齢者の介護や認知症、権利擁護等の総合相談窓口です。

介護のための

安心広場



【場所】 えがお
1月17日 木
13:30~14:30

お医者さんからのメッセージ
陶病院 大原 昌樹 院長

どなたでもお気軽にお立ち寄り下さい

50歳以上の広場



1月11日 金 いきいきセンター
1月18日 金 えがお

時間 9:30~11:30 (両日)

あれ??と思ったら。専門医に相談できます。

認知症相談



【場所】 溝渕クリニック
心療内科
1月9日 水

時間 14:00~16:00 (要予約)
ご希望の方は事前に地域包括支援センターまでご連絡ください

認知症の人を介護している家族の集いの場

びんかすの会



【場所】 えがお
1月15日 火
(交流会を予定)

時間 13:30~14:30
認知症の人を介護している皆さん、介護仲間を作りませんか?

認知症とともに、豊かに楽しく暮らせる町をめざして

「育育広場」が、子どもたちといっしょに 手作りお手玉の贈呈式と芋ほり・焼き芋会を行いました

「育育広場」は昭和地区の南かざし団地をモデルとした「認知症の本人を中心に活動する」取り組みです。ここでは認知症の本人やご家族、ご近所でともに暮らす方がいっしょに楽しみながら活動をしています。

そして活動場所の「子育て支援施設きらり」に来ている子どもや保護者、町内の保育所や幼稚園の子どもたちとの交流を楽しみにしながら、毎週火曜日の午前には園庭の一部に作った畑で野菜づくり、保育所の要望に応じた木工品等の製作、昔ながらのお手玉づくりなどを行っています。



幼稚園や保育所で「お手玉」の贈呈式



子どもたちと「お手玉」の遊び方講習
(協力: きらりの先生たち)



たくさんお芋が採れたよ! (芋ほり会)

お友達やグループで学んでみませんか?

『認知症サポーター養成講座』の出前講座 受付中!

認知症サポーターの養成は、国の認知症施策推進総合戦略(新オレンジプラン)に位置づけられ、全国で1200万人の養成を目標としています(9月末現在1065万人)。

講座は認知症の理解を中心に、約90分の基本カリキュラムです。綾川町では各団体やグループの希望に応じて、出前で講座を開催しています。詳しくは下記まで、お気軽にお問合せ、お申込みください。

本人ガイド『一足先に認知症になった私たちからあなたへ』を紹介します!

「認知症の症状を覚え、戸惑ってしまう」。家族ももちろんですが、ご本人が一番抱え込んでいるかもしれません。ぜひこの冊子を手にとって下さい。役場健康福祉課や地域包括支援センターに置いてあります。



申込み・問い合わせ先▶ 地域包括支援センター 電話 876-1002
綾川町陶 1720-1 国保総合保健施設えがお内

備えあれば患いなし^{うれ}

みなさんあけましておめでと
うございます。綾上診療所の十
枝です。年頭にあたり今年一年
が平穏であることを祈ります。

とはいうものの、災害はいつ
起こるかわかりません。地震や
豪雨災害など、決して他人ごと
ではないと皆さんも思われている
ことでしょう。香川県は非常
に災害が少ない地域でありませ
が、その分災害に対する備えが
弱いように思います。南海トラ
フ大地震や豪雨災害はいつ起こ
てもおかしくありません。そこ
でいざという時の備えについて
おさらいしてみましよう。

避難袋は用意していますか？
食料、水などは1週間分用意し
て、すぐに持ち出せるところに
置いておきましょう。年に1回
の入れ替えを忘れずに。お正月
に入れ替えると決めてもいい
かもしれません。携帯電話の充
電器も忘れずに。停電に備えて
電池式のものがないですよ。も
ちろん電池も。マスクや手袋も
忘れずに。

避難場所は確認していますか？
避難場所や集合場所はあらかじめ
家族で確認しておきましょう。
避難場所は1か所だけでなく、
職場や学校の近くの避難場所な

ども調べておきましょう。緊急
時の連絡方法も決めておきましょ
う。災害伝言ダイヤルの使い方
なども確認しておくといいい
です。

治療中の病気がある方は、普
段の飲み薬や、糖尿病の注射薬
などは、すぐに持ち出せるよう
に普段から1か所にまとめてお
きましょう。お薬手帳や、保険
証、検査結果など治療中の病気
についての情報などはいつも持っ
ているバッグなどに入れておく
ようにしましょう。1週間分の
薬はポーチなどにまとめて常に
携帯しておく目安です。外出
先で災害に遭う可能性もあるわ
けですから。職場などにも予備
の薬を置いておくといいかもし
れません。かかりつけ医とも相
談して、非常時に備えた準備を
しておきましょう。

この記事が杞憂に終わればい
いですが、もしもの時はいつやっ
てくるかわかりません。
この機会にご家族と、ご
近所と、お友達と、非常
時の備えに対し確認して
おきましょう。

綾上診療所

十枝めぐみ

このコーナーに関するお尋ねは
TEL 878-2002
FAX 878-2216
どうぞ

町の話題 あんなこと…。こんなこと…。

子育て支援施設きらり
子育て家庭向け防災講演会を開催しました！

11/12 香川県防災士会より高橋真里先生をお招きし、防
災講演会「防災ママカフェ 何のための備え？」
を開催しました。地震に関する基本的な知識から、防災
マップの見方、子育て家庭向けの日頃の備えや、避難所
での注意事項など沢山の実用的な知識を学ぶことができ
ました。



「きらり」は未就学の親子連れが自由に交流し、情報交換できる場所です。
おじいちゃん、おばあちゃん、里帰り中の皆さんもぜひご利用ください。

問い合わせ先▶ 子育て支援施設きらり 番877-2320
綾川町畑田671番地8（琴電挿頭丘駅すぐ北側）

人権擁護委員が人権教室を開催しました

綾川町人権擁護委員(8名)が、12月の人権週間を前にして、町内小学校の2年生の児童を対象にした「人権教室」を10/26昭和小学校、10/31滝宮小学校、11/7陶小学校、11/12綾上小学校、11/14羽床小学校で開催しました。

授業内容は「一つの押し花」という物語を教材に、児童たちにわかりやすいように人権擁護委員が劇形式で登場人物を演じ、「相手への思いやりの心」や「本当のことを言う勇気を持つこと」の大事さや「いじめはいけないこと」を伝えました。

児童たちは、物語の登場人物に自分自身を置き換えて考え、人権擁護委員の問いかけにも元気よく自分の考えを発表し、相手の気持ちを考え行動すること・思いやりの気持ちを持つことの大切さを学びました。



第26回綾川町民ラージボール卓球大会

とき 11月1日(木)

ところ 綾川町総合運動公園体育館

参加 41名

結果

○女子ダブルス

優勝 竹内 節子 岡 道子
3位 多田 純子 青木真知子
準優勝 坂東千恵子 水本 秀子

○男子ダブルス

1部 優勝 細谷 伸一 香川 猛
準優勝 松本 英伸 林原 一弘
2部 優勝 細川 忠雄 久保 達雄
準優勝 奥山 和彦 稲水 浩一
3部 優勝 本倉 三明 三好 利典
準優勝 北岡 一光 野村 昌生

○団体戦

優勝 細谷 伸一 久保 達雄 本倉 三明 準優勝 細川 忠雄 富野 正行 福家 久幸
香川 猛 眞嶋 輝清 川畑ユキ子 稲水 浩一 香川 進 水本 秀子
村山 圭子 多田 純子

第13回綾川町民テニス大会結果

とき 11月3日(土)
ところ 綾川町総合運動公園テニスコート
参加 25チーム (50人)
結果

- 男子一般クラス
 - 優勝 市川 良・松村 栄一 (zero)
 - 準優勝 宮脇 勇輔・神余 元太 (フリー)
 - 3位 森 充隆・森下 誠 (TPK)
- 女子一般クラス
 - 優勝 早馬恵美子・西村 倫子(ドルフィン・一宮)
 - 準優勝 溝依 寛子・佐伯 安弥
(ローランギャロ・ランダフル)
 - 3位 市川 順江・伊井 美香 (セピア)
- 男子ダブルスBクラス
 - 優勝 松元 健・十河 孝治 (綾川体協)
 - 準優勝 松原 保仁・喜田 敏弘 (綾川体協)
 - 3位 鈴木 敬史・川西美智敏 (綾川体協)
- 女子ダブルスBクラス
 - 優勝 伊藤 洋子・山下世紀子 (マチケン)
 - 準優勝 川上沙央理・山崎 聖子 (綾川体協)
 - 3位 穴吹 彩稀・久保 (綾川体協)



男子一般優勝



女子一般優勝



男子ダブルスB優勝



女子ダブルスB優勝

第13回 綾川町読書感想文コンクール

11/13 綾川町生涯学習センターで第13回 綾川町読書感想文コンクール審査会が行われました。町内小学校から77作品、町内中学校から20作品の出品があり、各小・中学校の先生方の厳正な審査の結果、入選作38作品が選ばれ、その中で、次の3名の作品がそれぞれの部門で最優秀賞を受賞されました。

最優秀賞受賞者

○小学校低学年の部



滝宮小学校 2年
井上 晴大さん

○小学校高学年の部



昭和小学校 6年
大野 樹さん

○中学校の部



綾南中学校 3年
北尾あかりさん



町

の話題

あんなこと…。こんなこと…。



綾川ソフトテニスクラブ 全国大会出場!! 第8回ルーセントカップ香川県小学生大会 (第18回全国小学生大会県予選)

11/
10

場 所 善通寺市営テニスコート

種 別 個人戦 ダブルス

結 果

優 勝	5年男子の部	川田 凌平・常包 匠紀	} 全国大会出場選手
優 勝	4年以下男子の部	近藤 拳太・秋田 俊介	
5 位	6年女子の部	有岡 陽菜	
5 位	4年以下女子の部	河江真里奈・坂東 咲葵	
6 位	6年女子の部	中井 心菜	

この大会で、6年生は2位以上、5年生以下は4位以上が3月に開催される第18回全国小学生ソフトテニス大会に出場します。選手たちはこの全国大会を目標に、日々努力を重ねてきました。ご声援をよろしくお願いいたします。

新入部員募集中!

土・日曜日に綾川町総合運動公園テニスコートで練習していますので、見学に来てください。



寄附金をいただきました

11/
12

生活協同組合コープかがわ様の「コープかがわ環境保全基金」(通称エコ基金)より寄附金をいただきました。

寄附金は環境保全に役立たせていただきます。

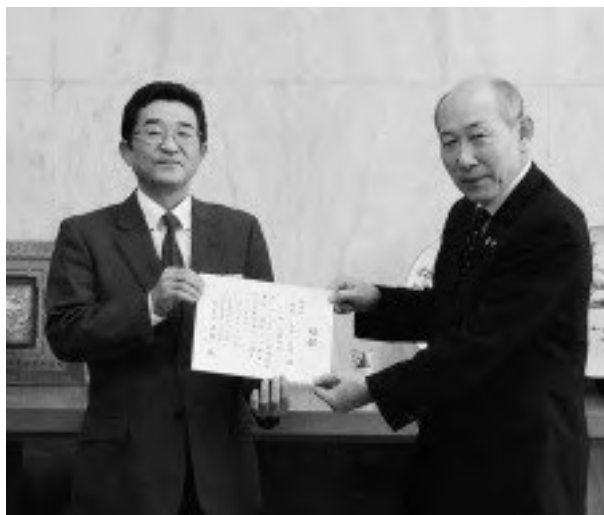

綾川町ふれあいバドミントン大会 結果

11/18

ところ B&G綾上海洋センター体育館

参加数 5団体 (15名)

結果 団体戦 優勝 楠原 百恵
 山下 智弘
 橋本 勇太
 準優勝 逢坂 昌子
 大西 永恭
 宮本 花梨



綾川町財産区議会議員決まる！

11/21 綾川町財産区議会議員選挙に伴う立候補者の受付が午後5時で締め切れ、その結果定数を超えなかったため無投票となりました。

新しい綾川町財産区議会議員の方々は次のとおりです。

- | | | | | | |
|---------|-------|-------|-------|-------|-------|
| (粉所財産区) | 岡 正實 | 土居 禎夫 | 中添 文彦 | 田川 勉 | 竹井 芳香 |
| | 深田 繁敏 | 井上 修 | 西山 昇 | | |
| (陶財産区) | 安田 正弘 | 河原 貞信 | 田辺 保茂 | 小笠原武志 | 細谷 善信 |
| | 大浦 勝 | 細谷 清信 | 大上 茂 | 福家 棟貴 | 大野 和彦 |
| | 森 隆 | 重成 博司 | | | |
| (滝宮財産区) | 三好 英運 | 山田 純義 | 小林 巧 | 平田 良樹 | 稲木 昇 |
| | 藤重 直紀 | 乙武 常雄 | 橋川 修三 | 一村 信治 | 津村 和則 |
| | 辻 敏之 | 川田 利夫 | | | |
| (羽床財産区) | 乙武 重孝 | 大林 敏行 | 津村 賢二 | 楠原 浩二 | 田岡 敏樹 |
| | 長尾 洋 | 真鍋 安夫 | 大林 一裕 | 大林 正樹 | 山本 勝利 |
| | 小田 啓男 | 射場 利和 | | | |

※お名前の順序については、届出の順によるものです。

農業経営改善計画の認定

この度、新規に農業経営改善計画が認定され、役場応接室で前田町長から認定書の交付が行われました。農事組合法人 綾川ファームの経営目標は、1,000アールの水稲、1,200アールの麦を計画しています。作業の効率化・低コスト化を図り、生産の安定と品質の向上を目指します。

今後、ますます地域の担い手として期待されます。

農事組合法人 綾川ファーム 代表 宮本清信さん (左) ▶

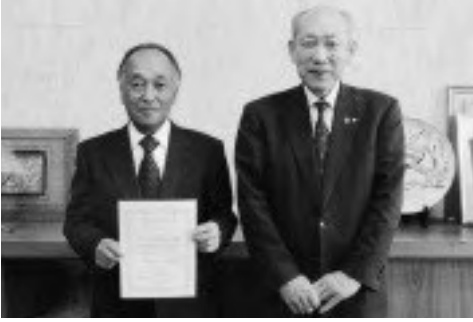

第5回綾川町グループ対抗テニス大会の開催

- 日時** 平成31年1月13日(日) 受付 8:40～ 開会 8:50～ 試合 9:00～17:00
(雨天順延：問い合わせ運動公園事務所、予備日1月20日(日))
- 場所** 綾川町総合運動公園テニスコート(4コート使用)(管理事務所：☎876-3580)
- 参加費用** 6,000円/1チーム(当日集金)参加賞、賞品有り。カップめんのお接待もあります。
- 試合方法** 団体戦(男子ダブルス、女子ダブルス、ミックスマックスで男子3人、女子3人合計6人によるチーム戦です。)
12チームで締切。
6ゲーム先取(ノーアドバンテージ)
参加チーム数等により、変更する場合があります。
- 申込方法** 12月24日(月)までにホームページもしくは以下のアドレスから申込みをしてください。
【必須事項：チーム名、性別、氏名、連絡先(携帯番号)】
・体協テニス部HP (<http://www.c-sqr.net/c/cs43011/>)
・mail (ayagawa.taikyou@gmail.com)
- その他** 締切日以降のキャンセルは原則できませんので、代理の選手を探すようにしてください。テニス大会中の事故は傷害保険の範囲内及び応急処置のみの対応となります。それ以外の責任は負えませんので、ご注意ください。申込内容に記載の個人情報については、本大会の事務のみに使用します。



問い合わせ先▶ 綾川町体育協会事務局(綾川町ふれあい運動公園内) ☎878-3003

第13回高松エアポートクリーン作戦参加者募集のお願い

廃棄物の不法投棄撲滅キャンペーンの一環として高松空港周辺に不法投棄されたごみを収集し、環境保全に資するため「高松エアポートクリーン作戦」が下記のとおり実施されます。今回で13回目の開催になり、空港南側のさぬきこどもの国付近を重点的に行われます。参加ご希望の方は、平成31年1月10日(木曜日)までに綾川町住民生活課までご連絡ください。

- 日時** 平成31年1月27日(日) 午前9時～11時頃(小雨決行)
雨天順延予備日 平成31年2月3日(日)
- 清掃場所** 空港南側 高松市道 綾川町道沿い など
- 開会時間** 午前9時(さぬき子供の国 芝生広場集合)
- 参加予定** 実行委員会(地元自治会員含む) 1,000名程度
市、町民ボランティア 500名程度
国、県、市、町関係機関 200名程度
- 駐車場** ①高松空港南側 東第1・第2駐車場(約155台)
②高松空港南側 西第1・第2駐車場(約160台)
③高松空港南側 南西角の駐車場(約50台) ④さぬき空港公園 第1・第2駐車場
⑤さぬき空港公園 第3駐車場 ⑥さぬき空港公園 第5駐車場
- 作業内容** 高松空港南側の道路沿い・さぬき空港公園 等に捨てられている不法投棄ごみの撤去を行い、ごみ収集車および協力業者収集車両で処分場まで搬送する。
- 清掃終了時間** 清掃作業は午前11時頃までとし現地解散とします。



問い合わせ先▶ 役場住民生活課 ☎876-1114

ひとり親家庭交流会主催「ボウリング大会」のお知らせ

一年に一度ボウリング大会をしています。多数のご参加をお待ちしています。

- 日時** 2月10日(日) 午前10時00分～
- 場所** 坂出中央ボウル(坂出市)
- 対象** 綾川町在住の母子・父子家庭の親子
- 参加費** 一人200円(今年度初参加の方は一人あたり500円の年会費が必要です。)
- 申込締切日** 1月31日(木)

問い合わせ先▶ 役場子育て支援課 ☎876-6510

～梅の里フェスティバル～ 第13回綾川町民綱引大会

日 時 平成31年2月24日(日)

校区対抗 8:45～ 選手集合・受付 (子ども部) 9:00～ 開会式
自治会対抗 11:30～ 選手集合・受付 (大人の部門) 12:00～ 開会式

会 場 綾川町総合運動公園体育館

主 催 梅の里あやがわ生涯スポーツ実行委員会

申込方法 申込書に必要事項記入の上、傷害保険料(1チーム300円)を添えて、綾川町教育委員会事務局または綾川町総合運動公園体育館管理事務所へ平成31年1月25日(金)午後5時まで(綾川町総合運動公園体育館管理事務所は午後9時30分、ただし、月曜日休館)に申し込んでください。

*校区対抗(子ども部)については、傷害保険料は必要ありません。



【校区対抗】子どもの部

(1) 参加資格 小学校高学年(4・5・6年生)

(2) チーム編成

①町内各校区単位で編成

②チーム編成は、責任者1名、監督1名、マネージャー1名、選手(小学生)

12名以内とします。(責任者、監督、マネージャーは保護者でお願いします。)

責任者は子ども会育成会役員とします。(監督又はマネージャーを兼任できます。)

③試合は男女混合で行い、原則として男子4名・女子4名の計8名としますが、女子4名以上の場合でも出場可能です。*ただし、同一人物の重複出場はできません。

【自治会対抗】大人の部門

(1) 参加資格 綾川町在住で15歳以上の者(中学生は除く)オイスカ

(2) チーム編成 自治会単位のチーム編成。1自治会で困難な場合は、隣接する自治会との連合チームでもかまいません。1チーム12名以内(選手8名、監督1名、マネージャー1名、交代要員2名)

*監督・マネージャーが選手を兼任することができます。

①競技種目

(校区対抗) ●子どもの部(4・5・6年生による編成)

(自治会対抗) ●一般男子の部 *壮年男子の部への重複出場はできない。

●一般女子の部

●壮年男子の部(エントリーしている者だれが出場しても8名の合計年齢が360歳以上)

*一般男子への重複出場はできない。

●男女混合の部(男子4名、女子4名で編成)

*女性が4名以上のチームでも試合は出場可能(全員女性は不可)

*男女混合の部に関しては、その他のどの部からも重複して出場することができます。

*各部門において、同一人物の重複出場はできません。

②競技方法 予選リーグと決勝トーナメント方式。予選リーグの組合せは事前に事務局で行い、決勝トーナメントについても予選リーグのブロック、順位によってトーナメントを設定します。*ただし、チーム数によって変更となる場合があります。炭酸マグネシウムの使用は禁止とします。

③競技規則 日本綱引連盟規則に準じて行います。

問い合わせ先 綾川町教育委員会事務局 ☎876-1180 綾川町総合運動公園管理事務所 ☎876-3580

あやがわ発(HearTs) 恋してムーチョ第16弾

お子さんの結婚をのぞむご両親によるお見合いパーティー

日 時 平成31年2月24日(日)
10:00～12:30(予定)

場 所 綾川町綾南農村環境改善センター

問い合わせ先 綾川町商工会青年部
087-878-2190



臨時保育士・看護師を募集します

資格条件 保育士免許または看護師免許を持っている方(取得見込みの方も可能)

採用予定 2019年4月1日

募集人数 若干名

応募方法 履歴書、資格者証を役場子育て支援課まで持参もしくは郵送

受付期間 2019年1月18日(金)まで

問い合わせ先 子育て支援課 ☎876-6510

四国学院大学関係

シアタータンク 2018

- 選考日** 1月24日(木)～1月26日(土)
- 場所** 四国学院大学 ノトスタジオ
- 内容** 本学教員が身体表現と舞台芸術マネジメント・メジャー専攻の学生たちと創作したダンスと演劇の公演。未来人育成につながるパフォーマンス・アーツ実験ラボ。
- 問い合わせ先** 四国学院大学パフォーマンス・アーツ研究所 (SIPA)
☎0877-62-2324
- 備考** 料金 無料、その他詳細は本学ホームページをご覧ください。
(<http://www.sg-u.ac.jp/>)

一般入学試験 (A日程) 1/8より願書受付開始

- 選考日** 2月2日(土)
- 場所** 四国学院大学、香川県社会福祉総合センター
- 内容** 願書受付は、1月28日(月)まで(必着)
試験科目は、英語・国語・地理歴史の3教科から2教科選択。
- 問い合わせ先** 四国学院大学 入試課
☎0120-459-433
E-mail info@sg-u.ac.jp
- 備考** 大学入試センター試験利用入学選考(A日程)も、1/8から受付開始します。詳しくは入試課までお問い合わせください。

電波に関する相談

電波適正利用推進員は、電波の適正な利用に反する行為(1. 不法・違法な電波を使用する迷惑行為 2. 「不要な通信」等による電波利用環境を阻害すること 3. 電波法令に違反した無線局の運用により他人の通信を妨害すること)を未然に防止し、電波利用環境の維持・改善に貢献する活動を行っています。

あなたの身近で起こっている電波利用障害に関する相談・質問に電波適正利用推進員がメールでお答えします。相談・質問は無料です。



問い合わせ先

- ◎電波適正利用推進員協議会事務局
ホームページ <http://www.cleandenpa.net/>
- ◎四国総合通信局
ホームページ <http://www.soumu.go.jp/soutsu/shikoku/>

一般入学試験 (B日程) 1/29より願書受付開始

- 選考日** 2月15日(金)
- 場所** 四国学院大学
- 内容** 願書受付は、2月13日(水)まで(必着)
試験科目は国語。
- 問い合わせ先** 四国学院大学 入試課
☎0120-459-433
E-mail info@sg-u.ac.jp

第5回

綾川ミュージックフェスティバル

- 日時** 平成31年1月13日(日)
開場 午後1時半/開演 午後2時
- 場所** 綾川町綾南農村環境改善センター 2階
- 入場料** 500円(高校生以下無料)
- 主な内容** 第1部はスペシャルバンドによる、昭和歌謡・ジャズ・ポップスを。第2部は、国内外で活躍中の尺八奏者、小濱明人(おばま あきひと)氏をゲストに迎えた音楽企画。
- 主催** 音楽で綾川まちおこしプロジェクト
- 問い合わせ先** ☎876-0445(代表 松岡)

----- ここから下は広告です -----

広告

**塗装・リフォーム
受付中**

ありがとう!!
人生一生懸命
挑戦中!!

テレビでも大好評!!

- 塗装工事
- リフォーム工事
- 土木・解体工事

塗装工事のことなら
じつはら建設にお任せ下さい!!
一生懸命頑張ります!!
御見積もり・ご相談 無料



じつはら建設株式会社 ☎0120-76-4848

広告

御存じですか？ 「法定相続情報証明制度」

「法定相続情報証明制度」とは、相続人が法務局（登記所）に必要な書類を提出し、登記官が内容を確認した上で、法定相続人が誰であるのかを登記官が証明する制度です（無料交付）。

この制度を利用することにより、各種相続手続きに戸籍謄本等の束を提出する必要がなくなり、相続登記、預貯金の払戻し、相続税の申告など、各種相続手続きを円滑に行うことができます。

なお、法定相続情報証明制度の詳しい手続き等は、「法務局ホームページ」をご覧ください。

注：相続手続きで必要となる書類は、各機関で異なりますので、必要な書類は提出先となる各機関にご照会ください。

問い合わせ先 高松法務局
☎821-6191（代表）

お子さまの教育資金を「国の教育ローン」 （日本政策金融公庫）がサポート！

「国の教育ローン」は、高校、短大、大学、専修学校、各種学校や外国の高校、大学等に入学・在学するお子さまをお持ちのご家庭を対象とした公的な融資制度です。

ご融資額 お子さま1人につき350万円以内

金利 年1.78%
※母子家庭の方などは年1.38%
（平成30年11月12日現在）

ご返済期間 15年以内
※母子家庭の方などは18年以内

H P 「国の教育ローン」で検索

問い合わせ先
教育ローンコールセンター
0570-008656（ナビダイヤル）
または（03）5321-8656

自然災害から命と生活を守る防災学習会

多発する自然災害から命を守るため、香川大学の岩原廣彦教授をお招きして防災学習会を開きます。

訓練終了後、LPガス振興センターのご協力による炊き出しを行います。ぜひご参加ください。

日時 平成31年1月23日（水） 受付8時30分（9時開演）

場所 綾川町綾南農村環境改善センター 2F多目的ホール
（駐車場：綾川町滝宮299番地 綾川町役場 敷地内）

主催 綾歌郡婦人団体連絡協議会／綾川町婦人会



講師 ^{いわはら ひろひこ} 岩原 廣彦 氏
香川大学創造工学部
客員教授 工学博士

香川労働局からのお知らせ

『みんなで感謝の総点検 笑顔で迎える 年末年始』 平成30年度 年末年始ゼロ災香川推進運動（12月1日から1月15日まで）

問い合わせ先▶ 香川労働局労働基準部健康安全課 ☎811-8920
坂出労働基準監督署 監督・安衛課 ☎0877-46-3196

事業主のみなさんに、香川労働局からのお知らせです。

労働保険の加入手続きはお済みですか？

労働保険（労災保険及び雇用保険）は政府が管掌する保険制度であり、原則として労働者を一人でも雇用したら必ず加入し、労働保険料を納付しなければいけません。電子申請もご利用になれます。

詳しくは、香川労働局 総務部 労働保険徴収室 ☎811-8917
または、最寄りの労働基準監督署、ハローワークへご相談ください。

梅の里社会福祉センター・もみじ温泉社会福祉センター 年末年始のお知らせ

梅の里 生きがいデイサービスと一般のお風呂

- 12月29日(土)から1月3日(木)まで休み、1月4日(金)より通常どおり行います。



もみじ温泉社会福祉センター デイサービスと一般のお風呂

- デイサービス
12月29日(土)から1月3日(木)まで休み、1月4日(金)より通常どおり行います。
- 一般のお風呂の予定
12月28日(金) 通常営業
12月29日(土) 午前10時～午後5時
12月30日(日) 午前10時～午後5時
12月31日(月) 休館日
1月 1日(火) 休館日
1月 2日(水) 午前10時～午後5時
1月 3日(木) 午前10時～午後5時
1月 4日(金) 通常営業
食堂は、12月29日から1月3日まで休みです。

綾川文芸

綾南・石楠花句会

一 家族また一 家族園小春 湯川 雅
 逝きし人慕ふころに冬日濃し 福家 市子
 朝霧の晴れ群青の沼一枚 大野 光久
 由緒もの長く拝す風炉名残 森 郁代
 国道の揃はぬ紅葉プラタナス 山本 さよ
 山茶花の蕾尽くして咲き初めし 大塚 尋江
 細波の湖心きらめき冬日受け 中村 文子
 ちからいっばい燃ゆる如きや冬もみぢ 重成けいこ
 木の葉散るあざやかに色残し散る 細川 和子
 母の杖わが手に馴染み紅葉坂 富川ふさ女
 神の留守なれど願ひを絵馬に掛け 上所 貞子
 町政の星落つる里秋時雨 黒川 郭枝
 初穀のくすぶる匂ひ遠くまで 高山 佳子
 楷の木の枯葉踏み踏み歴史考 大原 幹男
 水引を結び長女の小春かな 川本 和代

題『幸せ』綾上川柳会

幸せをつかんでほしい遍路杖 繁 郎
 幸せのピースがひとつ埋まらない 千代子
 幸せは今年も書ける年賀状 三重子
 母さんが父の髭剃る幸せそう 政子
 当たり前が幸せと知る傘寿すぎ 淳子
 幸せなことに美味しく朝ごはん 周 蔵
 青い鳥うちも身近にいるのかな 郁代
 幸せは家族一緒の飯茶碗 美代子
 幸せは暖房入れてテレビ見て はるこ
 ホンワカと胸にひびくよ幸せが 節子



ここから下は広告です

広告
広告

綾川 AYAGAWA 葬祭

ココろを結び、ココろを紡ぐ
 故人様の旅立ちに向かって、ご家族が悔いなくお見送りできる
 お別れの時間をお手伝いいたします。

事前相談・お見積り
寝台車のご依頼

(株)綾川葬祭 24時間365日
 通話料無料 **0120-56-5940**

〒761-2306 香川県綾歌郡綾川町北1250-6

葬儀・法要のお問い合わせ
 終活カウンセラー在籍

公民館 の窓 No.73

各
学級
開催
予定

詳しいお問い合わせは各公民館へお願いします。

昭和公民館	877-1536
陶公民館	876-2553
滝宮公民館	876-1931
羽床公民館	876-0120
粉所公民館	878-2914
西分公民館	878-3065
山田公民館	878-2910
羽床上公民館	878-1481

《高齢者学級》

平成31年1月分

地区	学級名	開催日	開始時間	場所	備考
昭和	福寿学級	1月9日(水)	午前9時30分	昭和公民館	昭和の地名について
陶	寿栄学級	1月5日(土)	午前9時	陶公民館	年始式
滝宮	寿楽学級	1月9日(水)	午前9時30分	滝宮天満宮	新年祭
羽床	友愛学級	1月9日(水)	午前9時30分	羽床公民館	新年祭
粉所	千歳大学	1月16日(水)	午前9時30分	粉所幼稚園	活動発表鑑賞
西分	楽笑学級	1月18日(金)	午前9時30分	西分公民館	防災について
西分	壮寿学級	1月10日(木)	午前9時30分	西分南部公民館	防災について
山田	寿大学	1月10日(木)	午前10時	山田公民館	音楽療法
羽床上	喜寿学級	1月17日(木)	午前10時	羽床上公民館	高齢者の健康について
羽床上	牛川寿学級	1月8日(火)	午前10時	高齢者コミュニティセンター	おいしい野菜づくりのために

《婦人学級》

平成31年1月分

地区	学級名	開催日	開始時間	場所	備考
粉所	粉所婦人学級	1月11日(金)	午前9時30分	粉所公民館	料理教室

—公民館クラブ紹介— 絵手紙教室「彩の会」(滝宮公民館)

絵手紙のキャッチフレーズは「ヘタでいい、ヘタがいい」です。
一枚の葉書に送る人を思いながら気軽に筆を動かしてみませんか？
活気のある和やかで楽しい教室です。
第2・4木曜日 10:00～



今月のおすすめ本

『日本現代怪異事典』

朝里 樹 著／出版：笠間書院 / 2018年1月発行

かつてこんな本があったでしょうか…
日本を舞台に語られた1000種類以上の怪異を五十音でまとめた事典ですが、驚くのは索引の豊富さです。出没場所や、類似怪異、なんと使用凶器別の索引も！参考文献も、論文からネット情報まで実に幅広い！『怪しいもの好き』には堪らない1冊です。
(所蔵：生涯学習センター)



電子図書館 今月のオススメ本 第44回

電子図書館 新刊入荷のご案内

- ・るるぶ南紀白浜伊勢志摩 '18
- ・るるぶ子どもとあそぼ！関西 '19
- ・るるぶ北海道 '19
- ・るるぶ子どもとあそぼ！九州 '19
- ・るるぶ京都ベスト '19
- ・るるぶ四国 '19
- ・るるぶ沖縄ベスト '19

冬休みや、年末年始の旅行にお役立てください。



図書館だより



2019年1月号



〔新年のご挨拶〕

新年あけましておめでとうございます。
 町民の皆様には、2019年の新春を健やかに迎えることと心からお慶び申し上げます。
 さて昨年は「南極クラス」を始めとした各種講演会、ワークショップ、そして「調べる学習コンクール」など図書館主催の行事に数多くの皆様にご参加いただくなど、多方面より盛り立てていただき、ありがとうございました。今後も町の文化の拠点として、そして皆さまの読書活動を支援すべく職員一同、一層の努力をして参ります。本年もよろしくお願いたします。

館長 岩城 昌幸

1月の行事

〈おはなし会〉



※申し込みは不要です。
 ※おはなし会カードをお持ちください。
 はじめておはなし会に参加される方には、当日お渡しします。

英語のおはなし会

日時：13日(日) 午前10時30分～
 場所：綾上図書館 絵本コーナー
 対象：0歳から



こあらっこのおはなし会

日時：18日(金) 午前11時～
 場所：生涯学習センター 絵本コーナー
 対象：0歳から

金曜日のミニおはなし会

日時：25日(金) 午後4時30分～
 場所：生涯学習センター 絵本コーナー
 対象：どなたでも

〈その他の行事〉

お正月だよ「えほんでポン♪」

中身は何?!開けてみるまで借りた絵本が分からない…そんなドキドキ感を楽しんでください。

日時：4日(金)～14日(月・祝)
 ※期間中でも無くなり次第終了とします。
 場所：生涯学習センター・綾上図書館
 対象：3～6歳



お正月企画「おびだめし〜♪」

キャッチコピーが詰まった本の帯。
 帯の文面を読んで、本を選んでみませんか?

日時：4日(金)～14日(月・祝)
 ※期間中でも無くなり次第終了とします。
 場所：生涯学習センター・綾上図書館
 対象：一般

〈映画上映会「映画でえーが」〉

日時：26日(土) 午後2時(開場：午後1時半)
 場所：生涯学習センター 研修室
 上映作品：「猫と電車〜ねことでんしゃ〜」
 (2012年、91分、主演：篠原ともえ)
 29歳になった雫はキャラクター作家の夢を捨てられず、友人の家を転々とする日々を過ごしていた。だが、最後に頼れる友の結婚で行く当てがなくなり、全財産も盗まれてしまった。やむなく疎遠だった姉の元に帰ってくるが…。ことでん開通100周年企画作品。

図書館「こんなことがあったよ」

11/11日 絵本作家の飯野和好先生をお迎えして読み語り講演会を行いました。
 ご来場くださった皆様ありがとうございました。



1月の図書館 休館日

日	月	火	水	木	金	土
		1	2	3	4	5
6	7	8	9	10	11	12
13	14	15	16	17	18	19
20	*21	*22	*23	*24	*25	26
27	28	29	30	31		

※21日(月)～24日(木)は特別資料整理休館です。
 ※25日(金)は生涯学習センターを午後7時まで開館します。

おしゃべり図書館

日程：27日(日)
 場所：生涯学習センター学習室以外 綾上図書館
 時間：開館中

生涯学習センター ☎876-6100
 午前9時～午後6時
 綾上図書館 ☎878-2251
 午前9時～午後5時

障害者差別の解消

障害者差別解消法とは

■障害者は九三七万人

日本の障害者は約九三七万人（平成三〇年版障害者白書）、全人口の約八％にあたります。障害のある人もない人も、誰もが住みやすい社会を作るために障害者差別解消法が施行されています。同法の概要を説明します。

1	身体障害者	436.0万人
2	知的障害者	108.2万人
3	精神障害者	392.4万人
	合計	936.6万人

■障害者差別解消法 Q&A

- Q1** 新しい法律です。二〇一六年四月にスタートしたばかりです。何故できたのですか。
- A1** 国連障害者権利条約が二〇〇六年に採択され、障害者の人権水準が大幅に変わりました。それに合わせて日本政府も障害者基本法を改正するなど関係法律を整備し、その一環としてこの法律が出来ました。
- Q2** 国連障害者権利条約が二〇〇六年に採択され、障害者の人権水準が大幅に変わりました。それに合わせて日本政府も障害者基本法を改正するなど関係法律を整備し、その一環としてこの法律が出来ました。
- A2** 国連障害者権利条約が二〇〇六年に採択され、障害者の人権水準が大幅に変わりました。それに合わせて日本政府も障害者基本法を改正するなど関係法律を整備し、その一環としてこの法律が出来ました。
- Q3** どのような内容ですか。
- A3** 要点は二点、一つは障害を理由とする差別及び合理的配慮をしないことを障害者差別と定義して禁止しています。二つ目は国・自治体など公的機関に合理的配慮の提供を義務付けています。
- Q4** 「合理的配慮の提供」とはどのようなことですか。
- A4** 合理的配慮とは、障害者から要望があれば「過重」「過重」でない範囲で配慮することです。

「重」かどうかの判断はケースバイケースですが、公的機関では合理的配慮の提供が法律上の義務とされています。民間では合理的配慮の提供は努力義務ですが、募集や採用など雇用分野では障害者雇用促進法によって法律上の義務とされています。

Q5 具体的に言えばどんなことですか。

A5 内閣府は次の事例をあげています。

▼行政機関 ① 駐車スペースを入口近くに設置② 段差に配慮③ 順番待ちが苦手な障害者には周囲の理解を得て順番を変更④ 一緒に歩くときは速度を障害者に合わせる⑤ 筆談、読み上げ、手話など

▼学校等 ① 聴覚過敏の生徒には机・いすの脚に緩衝材を装着② 支援員等の教室入室、授業・試験でのパソコン許可③ 意思疎通に絵や写真、タブレット端末等の活用④ 別室受験、時間延長など

▼雇用・就業 ① 募集内容を音声で提供② 採用試験は点字や音声等で実施、試験時間延長③ 面接に支援機関の職員等が同席、筆談実施、体調配慮④ 業務指示・連絡に筆談やメールを利用⑤ 業務マニュアルは図示、業務指示は一件ずつ⑥ 作業手順をわかりやすく表示⑦ 拡大文字、音声ソフト等の利用⑧ 出勤時刻・休憩・休暇・通院及び体調に配慮⑨ 危険箇所や危険の発生等を視認⑩ 移動の支障になるものを通路に置かない、など

親しき仲にも礼儀あり！

みなさんは、「パブリックマナー」という言葉を聞いたことがありませんか？「パブリックマナー」とは、「公共の場で見知らぬ人同士が気持ちよくやり過こせるために、知っておいた方がよいマナー」です。公共の場を使うときに必要なルールですが、「これが正しいマナーだ」というわけではなく、公共の場での暗黙の了解ともいえるし、エチケットともいえる事柄がもしもありません。（家事まるごと検定ホームページより）

日本人のマナーは世界から注目されており、その一例として昨年開かれたサッカー・ワールドカップロシア大会で試合後に観客席を清掃するサポーターや、試合前より整然とした選手ロッカー室の写真が紹介されました。日本人にとっては何気ない行動であっても、海外の方から見ると注目を集める現象だったのかもしれない。私たちの身の回りには、「テーブルマナー」、「ビジネスマナー」、「交通マナー」等、「マナー」がつく言葉がたくさんあります。



どのマナーも「相手の視線で考える」ことが大切であり、「一朝一夕に身につくものではない」といえます。マナーは、社会の中でお互いが、気持ちよく生活するために身につけておかなければならない「礼儀作法」ともいえます。マナーは、公共の場はもちろん、家庭の中で気を許し合える家族が互いの立場になって考え、思いやりのある行動や会話をしていると自然に身につけていきます。「親しき仲にも礼儀あり」ということわざのとおり、家族という親密な仲間であっても礼儀をわきまえていると円滑な人間関係が生まれます。家族だからこそ、① その場の空気を読み取る ② 優しい気持ち・笑顔で接する ③ 迷惑をかけないようにする、楽しい家庭、円満な家庭になります。また、マナーが身につけると、他の人への印象が変わり信頼度がアップします。マナーは、「あいさつ」と「笑顔」、「言葉遣い」から気をつけていきましょう。さあ、TPO（時・場所・場合）に応じた振る舞いを家族同士で心がけ、マナーアップに努めていきましょう。



●問い合わせ先●

TEL 81 4 5220 5
FAX 81 4 5300 5

1月の健康カレンダー

申込み・問い合わせ先

えがお
☎(876)2525
いきいきセンター
☎(878)2212

● こどもとおかあさん

1月の予定	日曜日	開催時間	場 所	対 象 者	手 続 き・内 容
ことばの相談	8 22 火	13:30~	いきいきセンター	予約者	お子さんのことばや発達のご心配のある方は、ご連絡ください。言語聴覚士が個別に相談に応じます。
親子ここから教室 (発達支援教室)	10 17 木	15:30~16:30	いきいきセンター	申込者	感覚運動遊びを通してお子さんの発育・発達を支援します。参加を希望される方はお申込みください。
乳児健診	11 金	13:30~14:30 受付	え が お	H30, 3月・9月生まれ	対象の方にはあらかじめご案内が届きます
親すみの日 (発達支援親の会)	18 金	10:00~11:30	いきいきセンター	予約者	カウンセラーを囲んでの親同士の座談会。ご希望の方はご連絡下さい。
ほのぼのラッコ	21 月	9:30~11:30	え が お	乳児とその保護者(自由参加)	ベビーマッサージ・自由遊び・計測・情報交換・相談など
1歳半健診	23 水	13:15~14:30 受付	え が お	H29, 5月・6月生	対象の方にはあらかじめご案内が届きます
離乳食講習会	25 金	10:00~12:00	え が お	H30, 9月・10月生の児のいる家族	対象の方にはあらかじめご案内が届きます
こども相談	28 月	11:00~	え が お	予約者	子どもの発達について悩みや不安がある場合、ご連絡下さい。児童心理士が相談に応じます
あいいく講演会	26 土	10:00~11:30	え が お	希望者	詳しくは7ページをご覧ください。

● おとな

1月の予定	日曜日	開催時間	場 所	対 象 者	手 続 き・内 容
あやがわ健幸 チャレンジウォーク	5 土	9:00~	綾川町役場	希望者	詳しくは8ページをご覧ください。
ヘルスアップ教室	7 21 28 月	13:20~15:00	いきいきセンター	希望者	初心者向けのストレッチ・ピラティスなど週替わりで色々な運動が楽しめます。
お口の健康相談	16 水	13:30~15:30	いきいきセンター	予約者	ご希望の方は保健師までご連絡下さい。歯に関する相談に歯科医師、歯科衛生士が応じます。
こころの健康相談	16 水 24 木	14:00~16:30 14:00~15:30	え が お いきいきセンター	予約者	精神科医師が相談に応じます。ご希望の方はご連絡ください。 精神保健福祉士が相談に応じます。ご希望の方はご連絡ください。
いきいきセミナー	18 金	13:30~15:00	いきいきセンター	希望者	健康に関する情報満載のセミナーです。詳しくは8ページをご覧ください。
健こう相談	29 火	13:30~15:00	え が お	希望者	血圧測定、尿検査、骨密度測定・体組成測定などができます健康に関する相談に保健師・管理栄養士が応じます。

綾川町梅の里社会福祉センター

一般昼間のお風呂は、月曜日から木曜日の午前10時から午後5時まで、金曜日は午前10時から午後4時まで。休館日は、土・日曜日と祝日です。

昭和一地区 (九十九 長寿 悠遊)	月曜日	一 般 …300円
滝宮地区	火曜日	60歳以上 …200円
陶地区	水曜日	小 人 …100円
昭和二地区 (楽笑 仁生 仁勇)	木曜日	問い合わせ先▼ ☎876-4221
羽床地区	金曜日	

大勢の方が
ご利用下さいますよう
ご案内いたします。



綾川町もみじ温泉社会福祉センター

一般開放は、火曜日から日曜日の午前10時から午後7時までです。休館日は、月曜日(祝日の場合は翌日の火曜日)です。

枋所・山田下地区	火曜日	町内 一 般 …400円
山田上・東分・ 西分地区	水曜日	65歳以上 …250円
羽床上・牛川地区	木曜日	小 人 …250円
枋所・山田下地区	金曜日	問い合わせ先▼ ☎878-1155
山田上・東分・西分 羽床上・牛川地区	土曜日	

『梅の里』『もみじ温泉』では障害者割引があります。詳しくはお問い合わせください。

1月

● 休日当番医

日	曜日	病院名	電話	場所
1	火	西クリニック（内）	877-2221	綾川
2	水	大西内科循環器科医院（内・小）	0877-98-2455	飯山
3	木	山田医院（内・消）	874-0040	国分寺
6	日	よしだ内科消化器科医院（内）	876-5110	綾川
13	日	平川クリニック（内・外・胃・肛門）	0877-98-0710	飯山
14	月	綾川クリニック（内）	876-5151	綾川
20	日	山下整形外科医院（整）	877-2272	綾川
27	日	うえだ眼科（眼）	870-8181	綾川
27	日	山下医院（内・小）	874-0077	国分寺

※休日当番医は変更することがあります。電話等で確認のうえ受診してください。

● 休日当番薬局

日	曜日	病院名	電話	場所
1	火	イオン薬局 綾川店	876-6224	綾川
2	水	クオール薬局 飯山町店	0877-98-1600	飯山
3	木	イオン薬局 綾川店	876-6224	綾川
6	日	イオン薬局 綾川店	876-6224	綾川
13	日	もも調剤薬局	0877-56-8577	飯山
14	月	もみの木薬局	876-9341	綾川
20	日	イオン薬局 綾川店	876-6224	綾川
27	日	辻上薬局 陶店	870-8350	綾川
27	日	イオン薬局 綾川店	876-6224	綾川

※薬剤師会指定の処方せんをお受けできる休日当番薬局です。休日当番薬局は変更することがありますので、お電話でのご確認をお願いします。

ごみのお知らせ

**平成30年の年末年始ごみ収集→ごみ収集カレンダーと同じ収集日程です！
→もやせるごみ等 臨時収集 はありません！**

平成30年度ごみ収集日程表どおり、12月29日(土)～1月3日(木)まで、ごみ収集はありません。
年内最終のもやせるごみ収集は12月28日(金)です！ 道路状況により、**ごみ収集時間が通常と異なります**ので、**必ず当日の朝8時まで**にごみを出してください。

年明け最初のもやせるごみ収集日は1月4日(金)となります。



年末年始のし尿汲み取り・浄化槽汚泥収集について

し尿汲み取り・浄化槽汚泥の収集は、**12月29日(土)～1月3日(木)まで休み**となります。

収集の依頼はお早めにお願いします。

許可業者	し尿汲み取り	富士クリーン	087-878-3111	浄化槽汚泥	富士クリーン	087-878-3111
		高松清掃	087-831-1555		高松清掃	087-831-1555
					盛和実業	0877-44-3456



● 問い合わせ先 ● 住民生活課 ☎ 876-1114

ごみ収集日程表

燃やせるごみ
(可燃)

白色の町指定袋

破碎ごみ

緑色の町指定袋

有害ごみ
(蛍光灯、電球、使い捨てライター、乾電池)

町指定袋なし

プラスチック
容器包装

黄色の町指定袋

資源ごみ
ペットボトル
水色の町指定袋
ビン類
ピンク色の町指定袋
缶類
指定袋なし

↑
スプレー缶、カセット
ボンベ等を含む
(穴を空けてください)

古紙(紙類)

粗大ごみ

粗大ごみ処理券

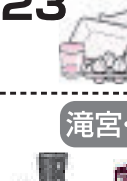
日	月	火	水	木	金	土
		1 元日	2 休み	3 休み	4 綾川町全域  滝宮・萱原・北 [2日の振替] 畑田・千疋 [2日の振替]	5
6	7 羽床上・下 小野・西分 牛川	8 綾川町 全域 	9  陶 [2日の振替] 滝宮・萱原・北	10 畑田・千疋 粉所・山田・東分	11 綾川町全域 畑田・千疋 [3日の振替] 粉所・山田・東分 [3日の振替]	12
13	14 成人の日	15 綾川町 全域 	16  陶 滝宮・萱原・北	17 畑田・千疋 粉所・山田・東分	18 綾川町 全域 	19
20	21 羽床上・下 小野・西分 牛川	22 綾川町 全域 	23  陶 滝宮・萱原・北 粉所・山田・東分、羽床上 ・下、小野、 西分、牛川	24 畑田・千疋 粉所・山田・東分	25 綾川町 全域 	26
27	28 羽床上・下 小野・西分 牛川	29 綾川町 全域 	30 収集なし	31 収集なし		

注) 天候・交通事情等により止むを得ず収集日や収集時間の変更がある場合があります。

相談日程

綾川町では各種相談を実施しています。
相談は無料で秘密は固く守ります。

【行政相談】

役所や公団などの仕事についてお困りの人や、苦情、要望のある人はご相談ください。

日時／1月8日(火) 13時～16時
場所／綾南農村環境改善センター 相談室
担当／総務課 ☎876-1906
相談員／行政相談委員

【人権相談】

家庭内のいざごをはじめ、日常生活の場でおきるトラブル、人権問題等でお困りの人はご相談ください。

日程／1月21日(月)
場所・時間／綾南農村環境改善センター 10時～15時
担当／住民生活課 ☎876-1114
相談員／人権擁護委員

【くらしの相談】

日常生活での心配のある人はご相談ください。

日時／1月21日(月) 9時～12時
場所／梅の里社会福祉センター
担当／綾川町社会福祉協議会 ☎876-4221
相談員／民生児童委員

【障害者相談】

身体・知的・精神・高次脳障害の相談を行います。

日時／1月8日(火) 9時30分～11時30分
場所／綾南農村環境改善センター 相談室
担当／健康福祉課 ☎876-1113
相談員／相談支援事業所職員

【職業相談】

現在、職を探している方はご相談ください。

日時／1月18日(金) 9時30分～11時30分
場所／綾上農村環境改善センター 相談室
担当／経済課 ☎876-5282
相談員／公共職業安定所の係員

【おんで相談】

行政・人権・くらし・身体障害者の各種相談を行います。各分野の専門の相談員が相談に応じます。

日時／1月10日(木) 9時～12時
場所／いきいきセンター
担当／支所住民係 ☎878-2204
相談員／行政相談委員・人権擁護委員・民生児童委員・身体障害者相談委員

【消費生活相談】

契約トラブル、商品やサービスなどにかかる相談、苦情に応じます。

日時／1月25日(金) 10時～15時
場所／綾南農村環境改善センター
担当／経済課 ☎876-5282
相談員／消費生活専門相談員

【行政書士相談】

行政書士が相続・遺言・贈与問題等、皆様のちょっとしたトラブルや官公庁に提出する書類等についてご相談を受けます。

日時／1月4日(金) 9時～12時
場所／梅の里社会福祉センター
担当／綾川町社会福祉協議会 ☎876-4221
相談員／香川県行政書士相談員

【年金相談】

街角の年金相談センター高松による出張年金相談を行います。

日時／1月11日(金) 10時～15時
場所／綾南農村環境改善センター 相談室
担当／保険年金課 ☎876-1593
相談員／街角の年金相談センター 高松職員

【交通事故相談】

交通事故に関する相談に応じます。事前に予約が必要です。相談のある方は、相談日の前日午後5時までに役場総務課までお申し込みください。

日時／1月9日(水) 10時～15時
場所／綾川町役場
担当／総務課 ☎876-1906
相談員／交通事故相談員

【弁護士相談】

借金・離婚・相続・労働問題・犯罪被害など弁護士による相談を実施します。要事前予約。

日時／1月25日(金) 9時30分～12時10分
場所／梅の里社会福祉センター
担当／綾川町社会福祉協議会 ☎876-4221
相談員／香川県弁護士会 弁護士

夜の役場

1月15日(火)
午後5時30分～7時

戸籍や住民票の交付、税金や保険・年金の相談など、昼間と同じ仕事をしています。お仕事で昼間役場へ来られない方は夜の役場をご利用ください。

1月に納めるもの

【納期限】

- 町県民税(第4期)
- 国民健康保険税(第7期)
- 介護保険料(第7期)
- 後期高齢者医療保険料(第7期)
- 保育料
- 町営住宅使用料

1月31日(木)

指定された金融機関の窓口へ

口座引き落とし

【期 日】

- 町県民税(第4期)
- 国民健康保険税(第7期)
- 介護保険料(第7期)
- 後期高齢者医療保険料(第7期)
- 保育料
- 町営住宅使用料

1月31日(木)

通帳の残高をあらかじめ確かめておきましょう。

たばこ税も貴重な町の財源です。
たばこは町内で買いましょ！

犯罪被害者相談

〈相談・支援無料／秘密厳守〉

相談電話 かがわ被害者支援センター ☎897-7799

受付日時 月～金曜日 午前10時～午後4時 (祝日、年末年始は除きます。)

性暴力被害者相談

〈相談無料／秘密厳守〉

相談電話 オリブかがわ ☎802-5566

受付日時 月～土曜日 午前9時～午後8時 (土曜日は午前9時～午後4時、祝日、年末年始は除きます。)

ご厚志へのお礼 紙上にて改めて厚くお礼申し上げます。

綾川町へ

- ・生活協同組合コープかがわ 様より
衛生費寄附金・環境保全寄附金として 50,000円を

綾川町社会福祉協議会へ

- ・滝宮婦人会 様より
福祉活動資金としてチャリティバザー売上金 20,000円を
- ・綾川町町民チャリティーゴルフ大会 様より
福祉活動資金として 31,083円を

チェックしなくちゃ。 最低賃金

香川県最低賃金

時間額 792円

平成30年10月1日から!

最低賃金に関するお問い合わせは
香川労働局または最寄りの労働基準監督署へ
香川労働局ホームページ
<https://jsite.mhlw.go.jp/kagawa-roudoukyoku/>



綾川町役場 ダイヤルイン電話番号 市外局番 (087)

本 庁

〒761-2392

香川県綾歌郡綾川町滝宮299番地

1 F	健康福祉課	876-1113
	子育て支援課	876-6510
	保険年金課	876-1593
	住民生活課	876-1114
	会 計 室	876-1116
	税 務 課	876-5284
	経 済 課	876-5282
	農業委員会	876-5283
	FAX(各課)	876-3120
	TEL	876-1111

総 務 課 876-1906

建 設 課 876-5280

FAX(各課) 876-1948

2 F 議会事務局 876-0733

FAX 876-3660

3 F 教育委員会 876-1180

FAX 876-3701

※本庁総合案内（音声ガイド）

TEL 876-1111

綾上支所

〒761-2292

香川県綾歌郡綾川町山田下2224番地

TEL(代表) 878-2211

住 民 係 878-2204

事 業 係 878-2206

FAX 878-1576

少年育成センター

〒761-2103

香川県綾歌郡綾川町陶5593番地1

TEL 814-5205

FAX 814-5305

E-mail ayagawa@town.ayagawa.lg.jp

※ http://www.town.ayagawa.lg.jp/

110番 **119番**

町内の

物損	人身/けが人	死亡
38件 (493)	12件/13人 (109/132)	0件 (0)
火災	救助	救急
2件 (18)	1件 (13)	88件 (1057)

平成30年12月1日現在 ()内 平成30年1月より累計

	住民登録	11月中の動き	出生	19人	死亡	28人
			転入	59人	転出	46人
		平成30年	人口	24,272人	男	11,828人
		11月末現在	世帯数	9,962戸	女	12,444人

夜間の急病は

救急電話を利用しましょう

夜間のけがや発熱など、対応が心配な時は、受診が必要かどうかを専門のスタッフに相談することができます。

●大人向け救急電話相談 (☎087-812-1055) 毎日 午後7時～翌朝8時

●小児救急電話相談 (☎#8000または☎087-823-1588)

毎日 午後7時～翌朝8時

あくまでも電話によるアドバイスです。
診断・治療はできませんのであらかじめご了承下さい。



おしえて! 給食の人気メニュー

今月は滝宮保育所のリクエスト給食です。

★コーンシチュー★

材料(子ども4人分)

鶏もも肉(こま切れ)	100g
じゃがいも(一口大)	80g
にんじん(半月切り)	60g
たまねぎ(スライス)	100g
マッシュルーム(スライス)	20g
A クリームコーン缶	80g
グリンピース	適宜
バター	大さじ1
薄力粉	大さじ2
B コンソメ	小さじ1/2
牛乳	160cc
塩・こしょう	少々



1人分	エネルギー	167kcal
	たんぱく質	7.2g
	脂質	7.7g
	カルシウム	57mg
	塩分	0.6g

作り方

- ①鍋にバターを溶かし、鶏肉を炒める。表面の色が変わったらじゃがいも、にんじんたまねぎ、マッシュルームを加えて炒める。全体にバターがなじんだら、薄力粉を加えて粉っぽさがなくなるまで炒める。
- ②鍋にひたひたの湯を入れ、コンソメを入れて野菜が柔らかくなるまで煮る。
- ③クリームコーン缶、牛乳、グリンピースを加え、ひと煮する。
塩・こしょうで味をととのえる。

コーンシチューは
寒い冬にぴったり。
ホカホカ、からだがあったまるよ。
野菜もいっぱい、元気が出るよ!

毎月19日は「食育の日」。

綾川町の保育所・認定こども園では、「食育の日」にあわせて「リクエスト給食」を実施しています。



1月10日は「110番の日」
事件・事故 緊急ダイヤル110番

警察の相談ダイヤル #9110

110番通報の6つのポイント
落ち着いて質問に答えてください。

- 1 何がありましたか
(事件ですか?事故ですか?)
- 2 どこでありましたか
(目標物はありますか?)
- 3 いつごろですか?
- 4 犯人は?
(逃げた方向は?服装は? 人相は?)
- 5 いま、どうなっていますか?
- 6 あなたの住所・名前・電話番号を教えてください。

問い合わせ先▼

高松西警察署

☎ 876-0110



綾川町フォトコンテスト 作品募集中!

自然が豊かな綾川町。
外は寒くなり雪や氷の季節。
澄み切った夜空に満点の星。
そんな美しい景色を写真で表現してみませんか?

募集期間 平成31年1月31日まで

結果発表 平成31年3月頃予定

主催 綾川町

お問合せ 株式会社キャリアステーション

住まいるあやがわフォトコンテスト事務局 ☎861-2222

フォトコンURL <http://www.town.ayagawa.lg.jp/docs/2018081600017/>



綾川町

検索



ayagawa_official

検索

