



広報

あやがわ

2019

6

No.158



綾川町フォトコンテスト
受賞作品 (関連記事 14・15ページ)

今月の主な内容

- 2 防災行政無線（戸別受信機）の貸与に関する希望調査を行っています
経済センサスー基礎調査のお知らせ
6月23日から29日までの1週間は「男女共同参画週間」です
- 3 児童手当制度のご案内
- 4 6月1日は「人権擁護委員の日」です／プレミアム付商品券のお知らせ
- 5 綾川町職員採用試験のお知らせ
綾川町建設課からのお知らせ



綾川町

検索



ayagawa_official

検索



防災行政無線（戸別受信機）の貸与に関する希望調査を行っています

綾川町では、災害情報や行政からのお知らせを確実に町民のみなさまにお伝えるため、新しい防災行政無線の戸別受信機を希望者に貸与を行う予定です。

貸与準備のため、4月下旬から5月上旬にかけて、各世帯に貸与の希望調査を郵送させて頂いております。

ご回答がお済でない方は、希望調査の書類をご覧のうえ、**5月31日(金)**までにご提出下さい。

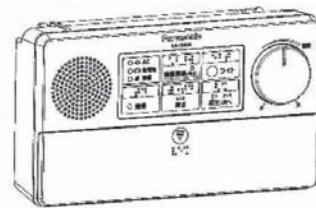

(新しい戸別受信機のイメージ)

(送付封筒イメージ)

経済センサスー基礎調査のお知らせ

総務省統計局・香川県・綾川町では、「経済センサスー基礎調査」を実施します。

この調査は、我が国のすべての産業分野における事業所の活動状態等の基本的構造を全国及び地域別に明らかにするとともに、事業所・企業を対象とする各種統計調査の母集団情報を整備することを目的としています。

調査は、2019年6月から2020年3月にかけて調査員が全国すべての事業所の活動状態を実地に確認し、新たに把握した事業所など一部の事業所には調査票を配布することにより行います。

皆様の調査へのご理解・ご回答をよろしくお願いします。



問い合わせ先▶ 役場総務課 電話876-1906

6月23日から29日までの1週間は「男女共同参画週間」です

男性と女性が、職場で、学校で、地域で、家庭で、それぞれの個性と能力を発揮できる「男女共同参画社会」を実現するためには政府や地方公共団体だけでなく、国民のみなさん一人ひとりの取組が必要です。私たちのまわりの男女のパートナーシップについて、この機会に考えてみませんか？

「男女共同参「学」」

「知る 学ぶ 考える 私の人生 私がつくる」

内閣府では「「学び」を通じて、男性も女性も、ひとりひとりが、多様なライフキャリアの形成と選択ができる社会の実現に向けたキャッチフレーズ」を募集し、応募総数1,900点の中から、審査の結果、上記の作品を2019年度「男女共同参画週間」キャッチフレーズの最優秀作品に選びました。

内閣府男女共同参画推進本部は、「男女共同参画社会基本法」の公布・施行日である平成11年6月23日を踏まえ、毎年6月23日から29日までの1週間を「男女共同参画週間」として、様々な取組を通じ、男女共同参画社会基本法の目的や基本理念について理解を深めることを目指しています。



児童手当制度のご案内

●現況届の提出をお願いします●

児童手当制度は、児童を養育している者に児童手当を支給することにより、家庭等における生活の安定に寄与するとともに、次代の社会を担う児童の健やかな成長に資することを目的としています。

支給対象 町内に居住し、中学校3年生（15歳到達後の最初の3月31日までの間にある児童）までの児童を養育している方。

※児童手当を受けるためには申請が必要です。出産した際、引越し等住所に変更があった際、公務員になった際などは申請をお願いします。

支給金額

児童の年齢		所得制限限度額(表1参照)	
		未満	以上(特例給付)
3歳未満		1万5,000円	5,000円
3歳～ 小学生	第1・2子	1万円	
	第3子以降	1万5,000円	
中学生		1万円	

※第何子の数え方…18歳になってから最初の3月31日までの間にある児童の数を数えます。

【所得制限限度額】

扶養親族の数	所得制限限度額
0人	622.0万円
1人	660.0万円
2人	698.0万円
3人	736.0万円
4人	774.0万円
5人	812.0万円

※世帯合計ではなく、受給者本人の所得のみが対象です。

【現況届の提出をお忘れなく!】

児童手当を受給されている方は、6月中に「現況届」の届出が必要です。この届は、毎年6月1日における状況を記載し、引き続き手当を受給する要件があるかどうかを確認するためのものです。

現況届が必要な方には、5月下旬に申請書類を郵送しますので、令和元年6月3日（月）から令和元年6月28日（金）までに届出をお願いします。

この届出がない場合、6月分以降の手当が受けられなくなりますので、ご注意ください。今年度より郵送でもお手続きできます！（送料は自己負担となります）

支給月 原則として、毎年6月、10月、2月に、それぞれの前月分までの手当を支給します。

手続方法 役場子育て支援課または綾上支所へ申請してください。お仕事などで直接来られない方は必要書類と合わせて郵送でも提出できます。（送料自己負担）

現況届に必要なもの

- ・申請者（保護者）の「健康保険被保険者証」の写し
 - ・印鑑
 - ・児童と別居（住民票が別）している場合…「別居監護申立書」
 - ・各種国民健康保険（建設国保など）で厚生年金に加入している場合…「年金加入証明」など
- ※この他必要に応じて書類が必要になる場合があります。

問い合わせ先▶ 役場子育て支援課 電話876-6510

6月1日は「人権擁護委員の日」です

1949（昭和24）年6月1日に人権擁護委員法が施行されたことを記念し、毎年6月1日を「人権擁護委員の日」と定めて、この日を中心に人権擁護委員制度の周知及び人権思想の普及・高揚に努めています。

人権擁護委員は、法務大臣が委嘱した民間の方々です。現在、全国の市町村に約14,000名が配置され、地域に密着した活動を行っています。

皆さんの中で、差別の問題、家庭内の問題（夫婦、親子、結婚、離婚、扶養、相続等）、隣近所とのもめごと、外国人差別の問題などでお困りの方は、人権相談所または地域の人権擁護委員にお気軽にご相談ください。相談は無料で、相談内容等の秘密は固く守られます。

また、電話でのご相談は、**みんなの人権110番（☎0570-003-110）**まで、いじめ・体罰・虐待など、子どもに関する相談は、**子どもの人権110番（☎0120-007-110）**まで、夫やパートナーからの暴力、職場でのセクハラ、ストーカーなどでお困りの方は、**女性の人権ホットライン（☎0570-070-810）**までお気軽にお電話ください。

なお、「人権擁護委員の日」である6月1日を中心として、全国一斉の人権相談を綾川町でも下記のとおり実施しますので、お気軽にご相談ください。

人権相談所開設場所

- ・綾南農村環境改善センター 6月3日（月）午前9時～正午
- ・綾上いきいきセンター 6月3日（月）午前9時～正午

あやがわの人権擁護委員

綾川町には8名の人権擁護委員がいます。私たち人権擁護委員は皆様の人権が侵されないように、いつでも相談相手となり、人権の大切さを訴える活動をしています。



人権擁護委員氏名			
岡内 利文	田中 正博	山本 正昭	真鍋由美子
緒方 一美	四宮 玲子	原 俊則	西山 修

● プレミアム付商品券のお知らせ ●

綾川町商工会では、今年も10%のプレミアム付商品券を発行します。

1人あたりの購入限度額は昨年と同じ10セットで、事前申込が必要です。

申込み多数となった場合は抽選となりますので、ご了承ください。

また、地元商店で商品券を利用すると、抽選で豪華賞品の当たるポイントシール抽選会も実施する予定ですので、地元商店でのご利用をよろしくお願いいたします。

■**購入資格者** 綾川町に在住または働いている方

■**販売金額** 1セット10,000円（1,000円券11枚綴り）

■**発行部数** 15,000セット

■**購入方法** はがき（チラシ利用可）による事前申込

① 6月21日（金）～7月11日（木）の間に、はがきに必要事項を記入して綾川町商工会に提出（必着）

② 購入できる方には商工会より予約受付票を送付

③ 7月27日（土）～7月31日（水）に販売（予約受付票をご持参ください）

■**商品券有効期限** 令和元年12月末

■**ポイントシール抽選** 令和2年1月中旬予定

問い合わせ先▼

綾川町商工会 ☎878-2190 綾川町経済課 ☎876-5282

綾川町職員採用試験のお知らせ

令和2年4月1日採用予定職員の採用試験を次のとおり実施します。

試験区分	採用予定人員	主な受験資格
一般行政事務 (大学卒業程度)	6名程度	昭和60年4月2日～平成10年4月1日生まれで、大学卒業 者又は卒業見込み者
薬剤師 (大学卒業程度)	1名程度	昭和55年4月2日以降に生まれた者で、薬剤師免許を有す る者又は取得見込み者
保育士 (短大卒業程度)	2名程度	昭和55年4月2日～平成12年4月1日生まれで、保育士資格 及び幼稚園教諭免許の両方を有する者又は取得見込み者
募集要項・申込書等 配布開始日	6月5日(水)	
募集要項・ 申込書等 配布場所	綾川町役場1階・総務課 募集要項については綾川町ホームページでもご覧になれます。 http://www.town.ayagawa.lg.jp/	
申込受付期間	6月5日(水)から6月28日(金)まで (平日の午前9時から午後5時まで)	
第1次試験	7月28日(日) (於) 香川県自治会館・ホテルマリンパレスさぬき・ホテルパールガーデン	
第2次試験	9月中旬予定	
最終合格者決定	10月中旬予定	

※第2次試験日及び最終合格者決定時期は変更する場合があります。

※詳細につきましては、募集要項をご覧ください。

問い合わせ先▶ 役場総務課 電話876-1906(直通)

綾川町建設課からのお知らせ 昭和56年以前の住宅(借家を含む)にお住まいの方へ

お知らせ

①

今年も実施！ 住まいの耐震化補助

(電話 876-5280)

住宅の耐震診断や耐震改修等に要した費用の一部に対して、補助を行います。

※予算に限りがありますので、事前にご相談ください。

住まいの耐震

まずは耐震診断
90%を補助
上限9万円

耐震改修 90万円まで全額補助

簡易な耐震改修 50万円まで全額補助

耐震シェルター・ベッド 20万円まで全額補助



お知らせ

②

「住まいの耐震化」 参加無料相談会を開催!!

参加無料!!

(電話 876-5280)

耐震化に詳しい建築士を綾川町役場に呼びます。事前予約制のため、予約が必要となります。

※定員を超えた場合、締め切らせていただきます。

■ 日時	7月10日(水)	■ 持参物	①住宅の間取り等の図面、住宅の写真
■ 場所	綾川町立生涯学習センター研修室(綾川町役場東隣)		②固定資産税課税明細書
■ 料金	無料		③印鑑(認め印)

問い合わせ先▶ 役場建設課 電話876-5280

綾川町体育協会部活動の紹介（一般）

部 名	活 動 日	活 動 場 所	部 長 等	連 絡 先	備 考
バレーボール	毎週 木曜 20:00~22:00	滝宮小学校体育館	鈴木 博文	090-1329-4944	
	毎週 火・金 20:00~22:00	綾南中学校体育館			
	毎週 水曜 20:00~22:00	羽床小学校体育館			
	毎週 土曜 20:00~22:00	陶小学校体育館			
バドミントン	毎週 水曜 19:30~21:30	総合運動公園体育館	町体協事務局	878-3003	
	毎週 金曜 19:30~21:30	B&G綾上海洋センター			
	毎週 土曜 20:00~22:00	昭和小学校体育館			
	毎週 日曜 20:00~22:00	滝宮小学校体育館			
卓 球	毎週 水曜 19:30~21:30	総合運動公園体育館	山口 守	878-3178	
	毎週 金曜 19:30~21:30	B&G綾上海洋センター			
	毎週 土曜 20:00~22:00	昭和小学校体育館			
ラージボール卓球	毎週 月曜 19:30~21:30	昭和小学校体育館	細谷 伸一	080-3928-6021	月曜日の練習（昭和小） 担当者：真嶋輝清 連絡先：877-1911 日曜日の練習（羽床小） 担当者：中川昭二 連絡先：876-2341
	毎週 火・木 8:30~11:00	総合運動公園体育館			
	毎週 日曜 19:30~22:00	羽床小学校体育館			
剣 道	毎週 水曜 20:00~22:00	綾上中学校武道場	池内 大介	090-7578-8285	
	毎週 日曜 19:00~22:00				
グートボール	活動場所が多いため、部長にお問い合わせください。		十川 信之	878-1211	
レスリング	毎週 火・金 20:00~21:30	B&G綾上海洋センター武道場	山本 達夫	877-1780	
少林寺拳法	毎週 月・水・金 20:00~22:30	綾南道院修練道場	加藤 義秋	877-0825	
綱 引	毎週 月・金 20:30~22:00	昭和小学校体育館	橋本 文弥	876-3562	
ソフトバレーボール	毎週 月・金 20:00~22:00	滝宮小学校体育館	福家 孝司	090-1323-8098	
	毎週 日曜16:00~18:00、20:00~22:00	陶小学校体育館			
	第1・3・5日曜 9:30~11:30				
	毎週 水・土 20:00~22:00	羽床上地区体育館			
	毎週 月曜 20:00~22:00	綾上農村環境改善センター			
	毎週 水・金・土 20:00~22:00	綾上中学校体育館			
	毎週 木曜 20:00~22:00	綾南中学校体育館			
	毎週 火・金 20:00~22:00	羽床小学校体育館			
	毎週 火・水・木・日 20:00~22:00	昭和小学校体育館			
	第2・4土曜 9:30~11:30	粉所地区体育館			
ホ ッ ケ ー	毎週 日曜 9:00~12:00	総合運動公園多目的グラウンド	町体協事務局	878-3003	
野 球	毎週 水曜 19:00~21:30	ふれあい運動公園野球場	吉田 昭博	090-8280-7171	
ソ フ ト ボ ー ル	随時、活動日を決めますので連絡先にお問い合わせください。	昭和小学校運動場	町体協事務局	878-3003	
空 手 道	毎週 土・日 13:00~17:00	旧羽床上小学校・羽床上地区体育館	北林 秀章	090-3181-4477	
	毎週 水・金 18:00~21:00	綾南農村環境改善センター			
グラウンドゴルフ	毎週 土・日 9:00~12:00	羽床小学校運動場	齋藤 勝徳	090-9776-8639	
	毎週 火・木・土 9:00~10:00	粉所地区運動場			
	毎週 木・日 9:00~10:30	昭和牛市場広場・空港公園			
テ ニ ス	毎週 木曜 19:00~21:00	総合運動公園テニスコート	楠 幹生	090-7620-2694	http://www.c-sqr.net/c/cs43011/
	毎週 土曜 13:00~15:00				
カ ロ ー リ ン グ	毎週 月曜 8:30~12:00	綾南農村環境改善センター	山亀 英信	878-2463	
	毎週 月曜 9:00~12:00	羽床上地区体育館			
	毎週 金曜 8:30~12:00	綾上農村環境改善センター			
	毎週 土曜 13:00~15:00	昭和小学校体育館			
	毎週 日曜 9:00~12:00	羽床小学校体育館			
	毎週 日曜 13:00~15:00	粉所地区体育館			

※ なお、都合により、活動日（練習日）が変更になる場合があります。

問い合わせ先▶ 綾川町ふれあい運動公園 電話878-3003

2019年度 綾川町体育協会大会予定

2019年6月以降

月	日	曜	行 事 名	運 営	会 場	
6	毎週	土	健康空手道教室	空手道部	旧羽床上小学校北館2階	
	2	日	春季バドミントン大会	バドミントン部	総合運動公園体育館	
	7	金	部長杯カローリング大会	カローリング部	綾上農村環境改善センター	
	8	土	綾川町体協綱引き大会	綱引部	総合運動公園体育館	
	9	日	綾川町ふれあいバレーボール大会	バレーボール部	総合運動公園体育館	
	16	日	ソフトバレーボール部主催交流大会	ソフトバレーボール部	総合運動公園体育館	
7	毎週	水	野球教室	野球部	ふれあい運動公園野球場	
	5	金	第14回町長杯ゲートボール大会	ゲートボール部	スパーク国分寺ゲートボール場	
8	2	金	町長杯カローリング大会	カローリング部	綾上農村環境改善センター	
9	毎週	木	テニス教室（一般対象）	テニス部	総合運動公園テニスコート	
	毎週	土				
	5	木	第14回議長杯ゲートボール大会	ゲートボール部	スパーク国分寺ゲートボール場	
	15	日	ソフトバレーボール部主催交流大会	ソフトバレーボール部	総合運動公園体育館	
	19	木	第10回綾川町長杯グラウンドゴルフ大会	グラウンドゴルフ部	総合運動公園陸上競技場	
10	26	木	第43回綾川・国分寺交流ラージボール卓球大会	ラージボール卓球部	総合運動公園体育館	
	4	金	議長杯カローリング大会	カローリング部	綾上農村環境改善センター	
	11	金	第14回体協会長杯ゲートボール大会	ゲートボール大会	スパーク国分寺ゲートボール場	
	12	土	第16回四クラブ交流ラージボール卓球大会	ラージボール卓球部	総合運動公園体育館	
	20	日	綾川町体育協会剣道昇級審査会	剣道部	陶小学校体育館	
11	20	日	綾川町民バレーボール大会	バレーボール部	総合運動公園体育館	
	3	日	綾川町民テニス大会	テニス部	総合運動公園テニスコート	
	3	日	綾川町民秋季卓球大会	卓球部	総合運動公園体育館	
	7	木	第28回綾川町民ラージボール卓球大会	ラージボール卓球部	総合運動公園体育館	
	8	金	第17回綾歌支部長杯ゲートボール大会	ゲートボール大会	スパーク国分寺ゲートボール場	
	10	日	ソフトバレーボール部主催交流大会	ソフトバレーボール部	総合運動公園体育館/B&G綾上海洋センター体育館	
	10	日	綾川町体育協会剣道部指導者講習・交流会	剣道部	陶小学校体育館	
	17	日	綾川町民秋季ソフトボール大会	ソフトボール部	ふれあい運動公園多目的広場	
	17	日	ふれあいバドミントン大会	バドミントン部	B&G綾上海洋センター体育館	
12	24	日	秋季ふれあいソフトバレーボール大会	ソフトバレーボール部	総合運動公園体育館	
	6	金	体協会長杯カローリング大会	カローリング部	綾上農村環境改善センター	
	8	日	綾川町実年バレーボール大会	バレーボール部	総合運動公園体育館	
1	15	日	第14回綾川体協ホッケー交流大会	ホッケー部	総合運動公園多目的グラウンド	
	2	木	空手道部初稽古	空手道部	滝宮天満宮	
	12	日	綾川町グループ対抗テニス大会	テニス部	総合運動公園テニスコート	
	19	日	綾川町民新春卓球大会	卓球部	総合運動公園体育館	
2	19	日	少林寺拳法部演武発表会・鏡開き式	少林寺拳法部	昭和公民館	
	2	日	冬季バドミントン大会	バドミントン部	総合運動公園体育館	
	3	8	日	綾川町バレーボール選手権大会	バレーボール部	総合運動公園体育館
		8	日	綾川町ミックスダブルステニス大会	テニス部	総合運動公園テニスコート
		15	日	レスリング教室	レスリング部	B&G綾上海洋センター武道場
		15	日	綾川町民春季卓球大会	卓球部	総合運動公園体育館
15		日	ソフトバレーボール部主催交流大会	ソフトバレーボール部	B&G綾上海洋センター体育館	
18	水	第14回GB同好会会長杯ゲートボール大会	ゲートボール部	スパーク国分寺ゲートボール場		

※都合により、大会日程、会場が確定していないものがあります。

また、大会日程、会場及び行事の名称については、変更になる場合がありますので、ご了承ください。

問い合わせ先▶ 綾川町ふれあい運動公園 電話878-3003

農薬は正しく使いましょう!

香川県では、農薬による事故防止や農薬の正しい知識の普及のために
6月1日から8月31日まで農薬危害防止運動を実施しています。

農薬を扱う方は次のことに注意しましょう。

- (1) 農薬使用者は農薬を正しく使用しましょう。
 - ・農薬使用基準（適用作物、使用量・希釈倍数、使用時期、使用回数）を守りましょう。
 - ・農薬は食品等其他のものと分けて保管し、容器の移し替えはしないようにしましょう。
- (2) 圃場の周辺に作物が栽培されている場合は、次の確認をしましょう。
 - ・周辺作物の栽培者と連携を図りましょう。
 - ・散布予定の農薬が周辺の作物にどのような基準が設定されているか、周辺作物の収穫時期がいつになるかを確認しましょう。
- (3) 農薬の飛散を減らすため、散布時の基本的事項を励行しましょう。
 - ・農薬散布の方向や位置に注意し、風の弱いときに、風向きに注意して実施しましょう。
 - ・適切なノズルを用いて、適正な圧力で適正な量を散布しましょう。
- (4) 住宅地周辺で農薬を使用する場合には、特に周辺に配慮して防除を実施しましょう。
 - ・粒剤などの飛散の少ない農薬を活用するとともに、飛散防止対策を立てましょう。
 - ・事前に周辺住民の方に散布を知らせる等、情報共有をしましょう。
- (5) 作物ごとに土壌消毒、種子消毒から収穫までの防除記録をつけましょう。
- (6) 農薬を販売するときには、登録のある農薬を扱うとともに、購入者が適正に使用するよう正しく説明しましょう。

問い合わせ先▶ 香川県農政水産部農業経営課 ☎832-3411

農地の適正な管理をお願いします。

農地やその周りに雑草や雑木が生い茂る季節となりました。雑草等をそのまま放置しておきますとこれからの農作業に支障をきたすうえに、農作物に悪影響を及ぼす害虫などの発生を助長してしまうなど、周辺の農地所有者や住民の方々にご迷惑をおかけすることになります。そこで、農地法第2条の2でも、「農地について権利を有する者は、当該農地の適正かつ効率的な利用をしなければならない。」と定められていることから、周辺の住民の方々や農地所有者の方々に対し、ご迷惑をおかけしないよう農地の適正な維持管理をお願いします。

また、今年も7月下旬から9月頃にかけて、農地パトロール（農地利用状況調査）を実施します。これにより、遊休農地があった場合（ただし、「香川県農地機構を利用する。」との意思表示の返送を頂いている場合は除きます。）には、固定資産税の増額の対象となりますので、ご注意ください。

問い合わせ先▶ 農業委員会 ☎876-5283

くらしのワンポイントアドバイス

知らない番号からの電話に注意!

知らない番号からの電話は「アボ電」など不審な電話のおそれがあります。着信番号通知や留守番電話機能などを使い、誰からの電話か分かってから出るなど、慎重に対応しましょう。

心当たりのない番号への対応は、名前や家族構成など個人情報に答えないことが大切です。電話中に資産状況などを聞かれたら、すぐに切りましょう。

家族を名乗る電話も、少しでも不審に感じたら一度切り、知っている電話番号にかけ直すようにしましょう。

困った時は一人で悩まずに香川県消費生活センター 087-833-0999、各県民センター又は「消費者ホットライン 188（局番なし）」へお電話ください。

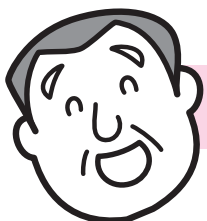

えがおでいきいき



6月

「えがお」や「いきいきセンター」で開催される健康づくりの教室を紹介します。

申込み・問い合わせ先▶ えがお 番876-2525 いきいきセンター 番878-2212

健康生活応援!

いきいきセミナーのご案内

6月6日(木)

午後1時～ 足裏プリント

(はだしで足型をとります)

午後1時30分～3時 講話と実技

場所:いきいきセンター

内容: **足の裏を整えて
転倒予防**

講師: フットケアポディスト 池田 陽子先生



体を支える2本の足がアンバランスになると、足の痛みやひざ・腰・肩など体全体の不調につながったり、転びやすくなったりします。足元から全身のバランスを整えて健康づくりに役立てましょう。

- 自分の足型で体のゆがみがないか確認しましょう
- 足裏を整える体操や正しい歩き方を体験しましょう

はだしになれる服装でお越しください。

申し込み不要。直接お越し下さい。

健こう相談のお知らせ

6月14日(金) 午後1時30分～3時

場所:えがお

血圧測定、尿検査、体組成測定、骨密度測定ができます。保健師による個別相談、管理栄養士による栄養相談が受けられます。ぜひ、ご利用ください。
※希望する項目を選択できます

体組成測定は体脂肪率や筋肉量、基礎代謝量などが分かります。肥満や生活習慣病の予防、改善には自分の体の状態を知ることが大切です。



ピンク△運動実施中!

自分の
歯ぐき
を見て
みよう!



健康な歯ぐきはピンク色で引き締まった三角形です。



不健康な歯ぐきは赤く腫れてブヨブヨしています。

歯の抜ける原因の多くは歯周病です。歯茎の腫れや出血はありませんか?歯茎の状態をチェックしてみましょう!

お口の健康相談

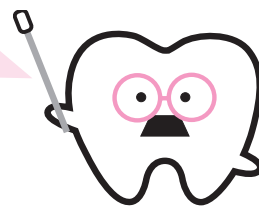

【お口の健康相談】

◆日時: 6月19日(水)

午後1時30分～3時30分

◆場所: いきいきセンター ◆費用: 無料

◆1人30分予約制 お申し込み下さい

自分に合ったお口のお手入れ方法を知りたい方や相談がある方、是非ご予約ください。歯科医師・歯科衛生士が個別に対応いたします。

風しんの報告数が増加しています

風しんは、感染者の飛まつ（唾液のしぶき）などによって他の人にうつる、感染力が強い感染症です。妊娠早期の妊婦が感染すると、出生児が先天性風しん症候群（眼や耳、心臓に障害が出ること）になる可能性があります。

大人になって感染すると無症状～軽症のことが多いですが、まれに重篤な合併症を併発することがあります。また、無症状でも他人に風しんをうつすことがあるので、感染を拡大させないためには、社会全体が免疫を持つことが重要です。

◆昭和37年4月2日～昭和54年4月1日生まれの男性

2022年3月31日までの3年間に限り、 風しん抗体検査・予防接種を公費で受けられます。

風しんの予防接種は、現在、予防接種法に基づき公的に行われています。しかし、公的な接種を受ける機会がなかった昭和37年4月2日～昭和54年4月1日の間に生まれた男性は、**抗体保有率が他の世代に比べて低く(約80%)**なっています。

今年度は昭和47年4月2日～昭和54年4月1日生まれの男性

に無料クーポンをお送りします。

(昭和37年4月2日～昭和47年4月1日生まれの男性は、希望すればえがおまたはいきいきセンターでクーポン券を交付します。) 無料クーポンは、職場健診や全国の医療機関で使えます。詳しい情報については、厚生労働省のホームページをご覧ください。



風しんの追加対策

検索

◆妊娠を希望する方等のための香川県風しん抗体検査(無料)について

対象者 香川県内に住所を有する方で、これまでに風しん抗体検査、風しんへのり患歴、2回の予防接種歴のない、①～③いずれかに該当する者

- ① 妊娠を希望する女性
- ② ①の配偶者（婚姻の届出をしていないが、事実上婚姻関係と同様の事情にある者を含む。）
- ③ 風しんの抗体価が低い妊婦の配偶者（事実上婚姻関係と同様の事情にある者を含む。）

実施時期 平成31年4月1日から令和2年3月31日まで

実施場所 香川県から委託を受けた医療機関

町内の協力医療機関は、西クリニック・松本内科胃腸科医院・溝渕クリニック・三宅医院・桑島医院・滝宮総合病院・綾上診療所・陶病院です。

検査受付 予約が必要な場合があります。事前に電話でお問合せください。

持参品 住所を証明する書類（運転免許証、健康保険被保険者証等）



◆綾川町風しん含有予防接種費用助成について

対象者 「香川県風しん抗体検査(無料)」を受けた方で、風しんの抗体価が低く、予防接種を推奨され、医療機関で任意で風しん含有ワクチン予防接種を受けた者（綾川町民に限る）

助成金額 ●麻しん風しん混合ワクチン 上限8,500円
●風しん単独ワクチン 上限5,500円

※接種費用は医療機関により異なります。上限に満たない場合は、予防接種にかかった費用を助成します

申請方法 以下の書類をえがおまたはいきいきセンターにご提出ください。

- 綾川町風しん予防接種費用助成金交付申請書兼請求書（様式がない方は印鑑をお持ちください）
- 香川県風しん抗体検査結果票の写し
- 本人名義の預金通帳の写し（本人名義以外の口座を希望する場合は、委任状を添付してください）
- 実施医療機関が発行した領収書

問い合わせ先 ▼ えがお ☎876-2525

綾川町特定不妊治療費助成事業に、 「男性不妊治療費の助成」が追加されます

体外受精および顕微授精（特定不妊治療）による不妊治療を受けられたご夫婦の経済的負担の軽減を図るため、治療費の一部を助成しています。平成31年4月1日以降に治療が終了した方は、特定不妊治療の一環として行った男性不妊治療に要した額が、助成対象に追加されます。（男性不妊治療とは、精子を精巣又は精巣上体から採取するための手術を指します。）

助成対象となる治療 指定医療機関で受けた特定不妊治療

（主治医の治療方針に基づいて行われた男性不妊治療を含む）

助成の対象者 綾川町に住民票のあるご夫婦で、「香川県特定不妊治療費助成事業」を受けている方

助成金額と回数 特定不妊治療（男性不妊治療）に要した金額から、「香川県特定不妊治療費助成事業」等により受けることが可能な金額を控除した額について助成します。

通算助成回数	40歳未満の方は通算6回まで 43歳未満の方は通算3回まで
1回あたりの助成額	上限15万円または7万5千円まで（治療ステージにより、上限金額が異なります） 男性不妊治療は、上記に加えて15万円まで

申請の手続き 「香川県特定不妊治療費助成事業」の申請をした後に、えがお又はいきいきセンターへ申請してください。

問い合わせ先 ▼

綾川町特定不妊治療費助成事業について えがお ☎876-2525

いきいきセンター ☎878-2212

香川県特定不妊治療費助成事業について 中讃保健福祉事務所 ☎0877-24-9963

まいにち健康チャレンジ! マイチャレかがわ!

記録シートや専用アプリを使って運動や食事・体重や血圧測定・歯みがきなど自分ならではの健幸づくり目標にまいにちチャレンジ!

で健幸づくり!

専用アプリQR



マイチャレかがわ 検索

綾川町民限定! あやがわ特別賞があります!

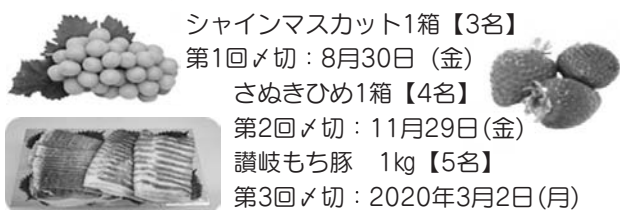

シャインマスカット1箱【3名】

第1回×切: 8月30日(金)

さめきひめ1箱【4名】

第2回×切: 11月29日(金)

讃岐もち豚 1kg【5名】

第3回×切: 2020年3月2日(月)

左記の×切日までにマイチャレかがわ!のごほうび抽選に応募した方の中から、あやがわ特別賞が当たります!

まずは、マイチャレかがわ!
に参加しましょう!

あなたのチャレンジを応援します!
記録シートはえがお・いきいきセンター・役場の窓口にあります。または、マイチャレかがわ! ホームページからもダウンロードできます。

毎年6月は「食育月間」
毎月19日は「食育の日」
食べることを大切に
～みんなの食育～

あなたのカラダは、
あなたが食べたもので
できています。

「食べるのが
楽しい」気持ち
を育てましょう

幼少期は「誰とどんな
雰囲気食べるか」が
大切です。家族や友だ
ちと食事を楽しみま
しょう。



1日3食
規則正しい
食生活を

早寝早起きで生活リ
ズムを整えましょう。



「食事・運動・
体重管理」で
生活習慣病予防

普段から体重をはか
り、食事量に気をつけ
ましょう。意識して体
を動かしましょう。



低栄養予防

「食欲がない」・「痩せて
きた」は、低栄養のサ
インです。
1日3食食べましょう。
「肉・魚・卵などたんぱ
く質のおかず」は毎食た
べましょう。
こまめに水分をとりま
しょう。



えがおでいきいき

地域包括支援センターだより

綾川町地域包括支援センターは、国保総合保健施設えがお内にあり、高齢者の介護や認知症、権利擁護等の総合相談窓口です。

介護のための

安心広場



【場所】 えがお
6月6日 木
 13:30～14:30

手軽で食べやすい食事について
 講師 陶病院 管理栄養士

どなたでもお気軽にお立ち寄り下さい

50歳以上広場



6月14日 金 いきいきセンター
6月21日 金 えがお

時間 9:30～11:30 (両日)

あれっ?と思ったら。専門医に相談できます。

認知症相談



【場所】 溝淵クリニック
 心療内科
6月12日 水

時間 14:00～16:00 (要予約)
 ご希望の方は事前に地域包括支援センターまでご連絡ください

認知症の人を介護している家族の集いの場

認知症家族の集いの場



【場所】 えがお
6月18日 火

時間 13:30～14:30

認知症の人を介護している皆さん、介護仲間を作りませんか？

介護予防サポーター養成まなびあい講座 受講生募集のお知らせ

この講座は、介護予防サポーターを養成することを目的とし、いきいきとえがおで暮らすために、高齢になっての生き方・過ごし方を学び、ご自身や家族の介護予防、さらには地域での支えあいについて学ぶ講座です。なお、受講後は綾川町介護予防サポーターとして登録されます。

場所 国保総合保健施設えがお

申込締切 6月21日(金)

参加無料

全コース続けて参加されることをお願いしております

と き	テ マ と 講 師	内 容
7月18日(木) 13:30～15:30	「みんなで支える介護保険制度」 陶病院院長 大原 昌樹 先生	介護保険のしくみや介護が必要になる原因や予防を学びます。
8月6日(火) 13:30～15:30	「高齢者の食事と栄養」町管理栄養士 「健口生活」歯科衛生士 青木まゆみ 先生	おいしく食べるため工夫を管理栄養士から、かむ・飲む・食べる機能の秘密を歯科衛生士からお聞きします。
9月9日(月) 14:00～16:00	「高齢者のこころとからだ 医師からのメッセージ」 認知症サポート医 浜田 健水 先生	認知症サポート医の先生から、認知症を医学的にわかりやすく解説します。
10月1日(火) 13:30～15:30	「簡単介護予防体操」 健康運動指導士 広瀬 豊 先生	今の筋力を保つために、簡単にできる体操を実際に体験してみます
11月	 施設見学	県内の高齢者を地域で支える施設におじゃまして、活動の様子をお聞きします。
12月3日(火) 13:30～15:30	「認知症になってもだいじょうぶ！ 認知症家族・本人からのメッセージ」 さぬき男介護友の会 森 寛昭 さん ほっと飲伝え隊 志度谷利幸さん、久美さん	在宅で寄り添い続ける男性介護者から『老老介護「きれい」を求めて、若年性認知症の妻と暮らす』というお話をお聞きします。後半には認知症のご本人と妻が本人の声を届けます。
1月16日(木) 13:30～15:30	「高齢になってもだいじょうぶ！シルバー生活を充実生活に！」 四国学院大学 島影 俊英 先生	高齢者とよりよい生活を送るために、言葉のコミュニケーションだけでなく感情の交流が大切です。
2月	「まちづくりのために 介護予防サポーター活動のご案内」 綾川町地域包括支援センター	3人にひとりが高齢者です。介護予防サポーター活動や自分ひとりでもできる活動を話しあってみよう。

申込み・問い合わせ先▶ 地域包括支援センター ☎876-1002
 綾川町陶1720-1 国保総合保健施設えがお内

栄養教室 受講者募集!!

	日程	講義・演習 (9:30~11:00)	調理実習 (11:00~13:30)
1	7/19(金)	開講式・オリエンテーション 香川県の健康づくりについて	バランスのとれた献立
2	8/23(金)	家庭でできる食中毒予防	スマートフード・ライフのすすめ
3	9/6(金)	年齢にあった食育のすすめ方	いろどり弁当づくり
4	10/25(金)	生活習慣病予防について	おいしい適塩料理
5	11/22(金)	バランスのとれた献立を立ててみよう(献立作成実習)	郷土料理を作ろう
6	12/20(金)	みんなで体を動かして運動を習慣にしよう!	低栄養予防の食事
7	1/17(金)	修了式 食生活改善推進員の活動について	みんなで考えたご自慢メニュー

- 対象** 栄養教室に参加したことがない方
- 時間** 午前9時30分~午後1時30分
- 場所** いきいきセンター
- 持ち物** 筆記用具、エプロン、三角巾、手拭きタオル
- 材料代** 毎回350円集金
(初回にお米3合をみつめます)
- 定員** 25名程度
- 申込〆切** 6月28日(金)
- 申込先** いきいきセンター ☎878-2212

栄養教室を修了した方には綾川町食生活改善推進協議会への入会をおすすめしています。あなたも食生活改善推進員(ヘルスマイト)となり、家族やご近所の方、地域へと食生活を通じたボランティア活動をしませんか。



健康コラム Vol.158

「ひらめ筋をのばしてむくみを解消」

ひらめ筋ってどこにあるか、ご存知ですか。ふくらはぎにある筋肉でかかと上げをしたときにかたくなるのでわかりやすいとおもいます。じつは、この筋肉、第二の心臓ともいわれれています。心臓が全身に血流を送り出していることは、多くの人がご存知だと思います。血流は足の末端へは、心臓の送り出しと重力にしたがってむかっていきますが、返るときは足の筋肉の収縮で戻ってきます。だから足の運動が不十分で筋力不足だとむくみの原因のひとつになります。明け方、ひよっと足をのばした際に「あたり、足がつったろ!?!」という時の好発部位でもあります。一般的に筋力は20歳から30歳ごろにピークをむかえ、その後徐々に低下していきます。70歳を超えたと下肢筋力は30%ほど減少するといわれています。ちょっとした段差につまずく、段差がなくてもつまづき、信号をわたりきれない、などは運動機能低下の現れです。「年だから仕方ない。」という発言もよく聞かれますが、むくんで足がばんばんです。ちよっと冷えるのと足がつります。という状態の方は、もはや不利益の方に傾いているのでは、とお話を伺っていて心配します。今まで運動習慣のない方は、「今更やっても仕方ない。」と思われる方もおられるかもしれませんが、トレーニング開始に年齢制限はありません。今日やれば、筋肉量が増えますかと問われれば、難しいかもしれませんが、

むくみの解消、足つりの軽減については、以下の運動療法は比較的速度性があると考えています。ふくらはぎのストレッチとかかと挙げ運動、最も簡単に始められる運動療法のひとつと考えており、むくむ、足がつる、足がだるい、といった症状がある方は是非試してみたいです。自分の無理のない範囲から始めること、続かなくてもまた始めることが大切です。ストレッチはゆっくり長く行うことが基本、運動習慣のない方は10秒から、可能なら1分ほどかけて伸ばしていくことがポイントです。40歳以上の方は、運動といえは、「いつかにはいさんしつ。」のリズムで教わっており、なかなかそこから抜けられませんが、ここではそれは忘れて、ゆっくり長くすることとを意識して下さい。立っっても座っいても可能です。どうすれば、ふくらはぎが伸びるか自分で工夫して無理のない方法を行って下さい。かかと挙げも立っっても座っいても可能です。つまりながら、片足ずつなど個人力量にあわせて調整可能です。かかと挙げ運動は、「ながら運動」、つまりTVみながら、料理しながら、待ちながらできる運動のひとつとして認められています。ひらめ筋ののばしてみれば、むくみなし

陶病院 内科
堀口 正樹

このコーナーに関するお尋ねは
TEL 876-1185
FAX 876-3795
どうぞ

平成30年度に実施した
綾川町フォトコンテストの
受賞作品13点をご披露します。

受賞作品は綾川町ホームページで公開中
[https://www.town.ayagawa.lg.jp/
docs/2019031200011/](https://www.town.ayagawa.lg.jp/docs/2019031200011/)



**最優秀賞
1点**

雨を祈願して
(平井 正光さま)



**優秀賞
2点**

あじさいロード
(田羅間 カトリさま)

丸い光跡
(三井 秀範さま)



入選
10点

大正ロマン
(鈴木 淳史さま)



無くてはならない小さな駅
(伊賀 剛志さま)



In the mood
(高崎 彰さま)



うどんモニュメント
Instagram
(三好 東曜さま)



琴電挿頭丘駅の桜
(中野 佳則さま)



どろんこ遊び
(橋川 智見さま)



北条の夜 北の大回転
(原田 健司さま)



初めてのお祭り参加
(矢延 直樹さま)



念仏舞人
(三好 英運さま)



春本番
(藤本 正昭さま)



大嘗祭 すき 主基齋田・ゆき 悠紀齋田

大嘗祭は天皇即位後初めて新穀を供えて五穀豊穰を祝い、今後の豊作を祈願する皇室の儀式で、天皇一代一度行われてきました。この大嘗祭のための新米を作る田を齋田といいます。

大嘗祭の齋田は、京都より東と南を「悠紀」の地、西と北を「主基」の地として、それぞれ一か所選定されます。大正天皇即位の大嘗祭では、悠紀齋田に旧碧海郡六ツ美村（現岡崎市）が、主基齋田には旧綾歌郡山田村（現綾川町山田）が選定されました。

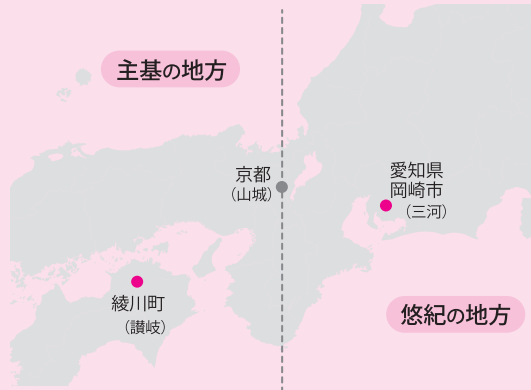

主基・悠紀両齋田保存会と相互交流

お田植行事の保存・伝承のため、それぞれの地域で民間主体の保存会が組織されています。平成元年に悠紀齋田保存会関係者が主基齋田を訪問したことを契機に保存会の相互交流が始まり、主基・悠紀齋田80周年に当たる平成7年に保存会の交流提携を結びました。平成27年の100周年記念事業では、両保存会が協力して、それぞれの地で秋篠宮同妃両殿下をお迎えしてお田植まつりが開催され、更に絆が深まり現在も交流を続けております。



(主基齋田お田植まつり)



(悠紀齋田お田植まつり)

綾川町 齋田ゆかりの地 交流提携締結

綾川町と愛知県岡崎市は、大正天皇即位の大嘗祭で、「主基齋田」と「悠紀齋田」に選ばれたことを機に「お田植まつり」をはじめとする齋田の保存・継承活動を行うとともに交流を深めています。交流開始から30年の節目となる今年、文化財の保存、伝統文化の継承、民間交流を活性化するため、両市町の間で交流提携を締結します。

年代	主基齋田	悠紀齋田
平成元年 (1989)	悠紀齋田関係者が主基齋田を訪問相互交流が始まる	
平成7年 (1995)	主基齋田80周年お田植まつり開催 主基齋田保存会と悠紀齋田保存会が交流提携協定書を締結	悠紀齋田80周年記念行事を挙行
平成12年 (2000)	お田植まつりが町有形無形文化財に選定される。	
平成17年 (2005)	主基齋田90周年記念お田植まつり	
平成23年 (2011)		100周年記念実行委員会準備委員会スタート
平成25年 (2013)	主基齋田100周年記念実行委員会設立	
平成27年 (2015)	主基齋田100周年記念事業を挙行	悠紀齋田100周年記念事業を挙行
令和元年 (2019)	6月2日 綾川町と岡崎市が「齋田ゆかりの地交流提携」を締結	
両齋田の100周年に向け交流会開催		

問い合わせ先▼綾上支所 電話878-2211

香川オリーブガイナース 森崎選手 表敬訪問

4/15 ～スポーツで香川をがいに元気にし隊～と地域を盛り上げるべく、香川オリーブガイナースの三野 環社長と森崎友星選手が前田町長を表敬訪問されました。

森崎選手は綾川町出身で、表敬訪問後は道の駅「滝宮」いちご農園でPR活動を行いました。今後も綾川町を盛り上げるため、SNSでの情報発信や学校訪問、イベントなどに参加する予定です。



【プロフィール】

森崎 友星（もりさき ゆうせい）
 投手 背番号30
 生年月日 1998年2月10日
 175cm/75kg
 経歴：綾川町立陶小学校～綾南中学校～
 高松中央高校～アークバリア
 2018年シーズン成績：5勝 防御率2.59



綾川ソフトテニスクラブ大会結果!!

大会名 平成31年度香川県ソフトテニス選手権大会(小学生の部)
とき 4月21日(日)
ところ 香川県営庭球場
種別 男女個人戦 ダブルス
結果 男子の部
 優勝 常包 匠紀・小野凱士郎
 3位 川田 凌平・近藤 拳太



記念杯カローリング大会結果

開催日 4月12日(金)
開催場所 綾上農村環境改善センター
参加者 58チーム(243名)
大会結果 優勝 中央会Cチーム
 準優勝 高見峰チーム
 第3位 仁生Bチーム

綾川町ミックスダブルステニス大会結果

とき 4月21日(日)
ところ 綾川町総合運動公園テニスコート
結果

- 一般クラス
 - 優勝 金木 良憲・金木 早苗(フリー)
 - 準優勝 出口 拓郎・松原由香理(フリー・フォレスト)
 - 第3位 井手上寿之・岸本 秀美(フリー)
- 綾川Aクラス
 - 優勝 喜田 敏弘・千葉 智子(綾川体協・フリー)
 - 準優勝 楠 幹生・藤野 智美(綾川体協・フリー)
 - 第3位 福井 孝明・谷本 麻樹(綾川体協・フリー)
- 綾川Bクラス
 - 優勝 川西美智敏・井上 純子(綾川体協)
 - 準優勝 松原 保仁・高田 裕子(綾川体協)
 - 第3位 松元 健・久保江里奈(綾川体協)



一般クラス
優勝



綾川Aクラス
優勝



綾川Bクラス
優勝

四国学院大学関係

青年団国際演劇交流プロジェクト2019

『カガクするココロ』・『その森の奥』

- 公演日** 6月25日(火)～29日(土)
場所 四国学院大学ノトスタジオ
内容 学長特別補佐である平田オリザ作・演出による青年団の演劇公演です。

- リモージュ国立演劇センター附属演劇学校『カガクするココロ』
- 青年団+韓国芸術総合学校+リモージュ国立演劇センター附属演劇学校『その森の奥』

作・演出：平田オリザ
 チケット料金※日時指定・全席自由席・整理番号付
 予約・当日 一般3,500円 学生2,500円
 高校生以下500円

*学生・高校生以下の方は、学籍を確認できる証明書をご提示ください。
 *未就学児童はご入場できません。

問い合わせ先

四国学院大学パフォーミング・アーツ研究所 (SIPA)
 ☎0877-62-2324 (平日10:00～18:00)
 sipa@sg-u.ac.jp

備考

スケジュール

- 25日(火) 19:30開演 『カガクするココロ』
 26日(水) 19:30開演 『その森の奥』
 27日(木) 19:30開演 『カガクするココロ』
 28日(金) 19:30開演 『その森の奥』
 29日(土) 13:00開演 『カガクするココロ』
 17:00開演 『その森の奥』

マイノリティ・ウィーク 講演会

- 開催日** 6月17日(月)午後1時30分～3時
場所 四国学院大学711教室
内容 トランスジェンダーの弁護士として活躍されている仲岡しゅん氏と、同性婚訴訟中の川田有希氏とパートナーの田中昭全氏をお招きし、LGBTI/トランスジェンダーというテーマで講演していただきます。

問い合わせ先 四国学院大学 CHCセンター
 ☎0877-62-2111(内線:423)
 E-mail chc@sg-u.ac.jp

備考 参加費/無料 定員/300名
 ※手話通訳あり

電話、メールにてお申し込みを受け付けております。メールでのお申し込みの方は、氏名、所属、連絡先を忘れずに記載してください。

オープンキャンパス

日時 6月22日(土)
 午前11時～午後3時30分(予定)

場所 四国学院大学キャンパス
内容 大学紹介、モデル授業、個別相談会、演劇体験ワークショップ、保護者対象説明会、キャンパスツアーなど。

問い合わせ先

入試課 ☎ 0120-459-433
 E-mail info@sg-u.ac.jp

備考 無料送迎バスあり(要予約)
 ※ホームページ(<http://www.sg-u.ac.jp>)からも予約可能です。

5月31日は世界禁煙デー

禁煙週間：5月31日～6月6日

なくそう！望まない受動喫煙。

2018年7月、健康増進法の一部を改正する法律が成立しました。
 多くの方が利用する全ての施設において、**原則屋内禁煙**となります。

病院・学校

学校・児童福祉施設、病院・診療所、
 行政機関の庁舎等

2019年7月1日から
 「敷地内禁煙」です。

※屋外に喫煙場所を設置することも可能です。

飲食店

※喫煙専用室、加熱式たばこ専用喫煙室の
 設置も可能です。

2020年4月1日から
 「原則屋内禁煙」です。

※喫煙専用室、加熱式たばこ専用喫煙室の
 設置も可能です。

オフィス・事業所など

事務所、工場、ホテル・旅館、旅客運送
 事業船舶・鉄道、その他全ての施設

2020年4月1日から
 「原則屋内禁煙」です。

※喫煙専用室、加熱式たばこ専用喫煙室の
 設置も可能です。

タバコの煙は自分自身の健康だけでなく、周りの人の健康を害します。
 子どもの喘息・中耳炎、低出生体重児、乳幼児突然死症候群(SIDS)の原因にもなります。
 ルールを守ろう！



ここから下は広告です

広告

広告

casa piatto

永年満足の平屋
 いつも、いつまでも居心地の良い住まい

株式会社 江郷建設
 TEL.087-878-2548
 江郷建設 検索
 ☎:egou-878@galaxy.ocn.ne.jp



綾川町B&G綾上海洋センター プール監視員募集

B&G綾上海洋センターでは、6月から始まるプールの監視員を募集します。

業務期間は6月上旬から夏休み期間中を含む9月下旬までで、プール遊泳者の監視ができる高校生以上の方が対象です。

希望される方は、履歴書を添えてB&G綾上海洋センターへお申し込み下さい。

期間 6月上旬から9月中旬まで
年齢 16歳以上70歳未満(高校生は学校からの許可証が必要です)

時給 8800円

通勤手当 有(通勤距離に応じる)

業務内容 遊泳者の監視、受付、清掃等

問い合わせ先

綾川町B&G綾上海洋センター

☎(878) 30003

海洋性スポーツ教室 カヌー&SUP体験教室

日時
①無料体験 6月16日(日)
午前9時～午後10時(正午)

午後の部：午後2時～午後4時

②体験教室 7月7日から7月21日の毎週日曜日(全3回)

場所 高松市国分寺橋ノ丘総合運動公園B&G海洋センター艇庫

対象者 小学4年生以上

定員 先着各10人

参加費 ①無料 ②3,000円

③、④共保険には加入します

主催 (公財)高松市スポーツ協会

講師 B&G海洋性レクリエーション指導員(センターインスト

ラクター)

申込方法 ①6月2日(日)午前10時から同センター体育館 ☎(874)4311まで。定員になり次第締め切ります。

②6月23日(日)午前10時から参加費を持って同センター体育館 ☎(874)4311まで。定員に満たない場合、電話申込みも有。

「身につくパソコン基礎科」で色々なお仕事に役立てませんか

●求職者支援訓練
日時 8月1日(木)～10月31日(木) 午前9時半～午後4時10分

場所 (有)アクセス(土器町東)

定員 15人

参加料 無料(テキスト代は実費)

申込み 事前にハローワークに相談し申込書を7月3日(水)までに

(有)アクセスに持参又は郵送

申込み先 (有)アクセス

☎0877(22)0121

満濃池森林公園イベント

①若と植物で創作アート教室
②アジサイとツツジの剪定と挿し木教室

日時
①6月16日(日) 午前9時～正午

②6月30日(日) 午前9時～正午

場所 香川県満濃池森林公園 森林の館

参加料 各700円

定員 各30名(電話受付先着順)

申込期間 6月7日(金)～13日(木)

申込み先 公園管理事務所

☎0877(57)6520

坂出市番の州公園イベント

日時 6月8日(土)～21日(金)

午前10時～午後3時(毎日)
場所 坂出市 番の州公園 噴水広場周辺 アジサイ園

内容
①アジサイ園拡張 (305株+284株)

②アンケートに答えると抽選で30名様にアジサイ苗プレゼント。
③50種類のアジサイが咲き誇る。(株数では負けるけど、種類の多さはタンツツ！)

観覧 無料 **駐車場** 無料

アジサイの剪定(実習)
日時 6月23日(日)
①午前9時30分～11時45分
②午後1時30分～3時45分

場所 坂出市 番の州公園 管理事務所(旧番の州プール西隣)

参加費 各500円

講師
①NPOかみは 川西 玉夫 理事長
②NPOかみは 才谷 順一 理事

内容 開花後のアジサイの剪定方法や、管理の仕方について実習しながら学べます。各回終了後に園芸やガーデンングに関する相談も行います。

定員 各回先着20名

申込み 郵便又はFAX、Eメールで。(電話申込みは不可)住所・氏名・年令・性別・電話番号・質問事項を明記の上、下記宛へ。

※申込受付は5月26日(日)からです。

問い合わせ先
〒762-0003
坂出市 番の州公園5番地
坂出緩衝緑地 管理事務所

☎0877(45)6820
FAX0877(43)5213

E-mail info@banosus5.com
HP http://banosus5.com/

ここから下は広告です

株式会社 綾川葬祭

もしもの時を考えて、事前相談

無料

事前に信頼できる葬儀社に相談して、費用や内容等を明確にしておくことが、葬儀後のトラブルを防げます。最後のお別れをいいお葬式にするために事前相談をおすすめいたします。

24時間365日 通話料無料

お気軽にお問い合わせください (こくよう)

☎ 0120-56-5940

塗装・リフォーム 受付中

ありがとう!! 人生一生懸命 挑戦中!!

テレビでも大好評!!

- 塗装工事
- リフォーム工事
- 土木・解体工事

塗装工事のことなら じつはら建設にお任せ下さい!! 一生懸命頑張ります!! 御見積もり・ご相談 無料

じつはら建設株式会社 ☎ 0120-76-4848

公民館 の窓 No.78

各
学級
開催
予定

詳しいお問い合わせは各公民館へお願いします。

昭和公民館	877-1536
陶公民館	876-2553
滝宮公民館	876-1931
羽床公民館	876-0120
粉所公民館	878-2914
西分公民館	878-3065
山田公民館	878-2910
羽床上公民館	878-1481

《高齢者学級》

令和元年6月分

地区	学級名	開催日	開始時間	場所	備考
昭和	福寿学級	6月5日(水)	午前9時30分	昭和公民館	くらしのセミナー
陶	寿栄学級	6月6日(木)	午前9時30分	陶公民館	みんなで歌おう
滝宮	寿楽学級	6月5日(水)	午前10時	滝宮公民館	講話
羽床	友愛学級	6月5日(水)	午前9時30分	羽床公民館	音楽療法
粉所	千歳大学	6月13日(木)	午前9時30分	粉所公民館	交通事故・特殊詐欺防止
西分	楽笑学級	6月28日(金)	午前9時30分	西分公民館	防災について
西分	壮寿学級	6月20日(木)	午前7時50分	岡山方面	社会見学
山田	寿大 学級	6月18日(火)	午前10時	山田公民館	法話
羽床上	喜寿学級	6月13日(木)	午前10時	羽床上公民館	くらしのセミナー
羽床上	牛川寿学級	6月11日(火)	午前10時	高齢者コミュニティセンター	ヨガで健康づくり

《婦人学級》

令和元年6月分

地区	学級名	開催日	開始時間	場所	備考
羽床	羽床婦人会役員会	6月23日(日)	午前9時	羽床公民館	
羽床上	羽床上婦人学級	6月8日(土)	午前9時30分	羽床上公民館	心と体のリフレッシュ

一公民館クラブ紹介一 オカリナクラブ（西分公民館）

オカリナは大地と風のささやき

土笛のやさしい音色に誘われてオカリナ人口急増中です。癒しの空間西分にぜひおいでください。

第1・3火曜日 9:30~11:30 (ウエストチェリー)

第2・4水曜日 9:30~11:30 (ブルーリーフ)



今月のおすすめ本

『イクバルの闘いー世界一勇気ある少年ー』

フランチェスコ・ダダモ/作 荒瀬ゆみこ/訳
鈴木出版 2019年

ー子どもたちが夜明け前から夕方まで働くパキスタンのじゅうたん工場。

1日の賃金は1ルピー (約2.6円) …。

イクバル・マシーは実在の少年です。1982年に生まれ、じゅうたん工場で働き始めたのは4歳の時でした。10歳の時、工場から抜け出したイクバルは債務労働者の自由と権利を主張する集会に参加し、自分と仲間たちの境遇を訴えます。

債務労働から解放されたイクバルがその後に行った行動とは…。

イクバルの12年間の生涯を基にした物語です。



「電子図書館新コンテンツ 入荷のお知らせ」

- ・おじばん タダ エツコ 著
- ・時をかけるゆとり 朝井 リョウ 著
- ・今日すべきことを精一杯！

日野原 重明 著

- ・クックパッドの名作レシピまとめました。

クックパッド株式会社監修

- ・大きなボク小さなわたしタマネギ 著

その他にも、人気のコンテンツが多数入荷しています。ぜひ、電子図書館をご利用ください。

図書館だより



2019年6月号



【館長挨拶】

町民のみなさまには、日ごろから図書館をご利用いただきありがとうございます。この度、異動により館長を交代することとなりました。着任以来3年間、ありがとうございました。今後も「いいひと・いいまち・いい笑顔・住まいる綾川」をサポートする図書館として職員一同がんばってまいります。 館長：岩城 昌幸

6月の行事

〈おはなし会〉

※申し込みは不要です。

※おはなし会カードをお持ちください。はじめておはなし会に参加される方には、当日お渡しします。

トマトさんのおはなし会

日 時：1日(土) 午前11時～
場 所：生涯学習センター 絵本コーナー
対 象：どなたでも

英語のおはなし会

日 時：9日(日) 午前10時30分～
場 所：綾上図書館 絵本コーナー
対 象：0歳～



こあらっこのおはなし会

日 時：21日(金) 午前11時～
場 所：生涯学習センター 絵本コーナー
対 象：どなたでも

水曜日のミニおはなし会

日 時：26日(水) 午後3時30分～
場 所：生涯学習センター 絵本コーナー
対 象：どなたでも

6月の図書館 休館日

日	月	火	水	木	金	土
						1
2	3	4	5	6	7	8
9	10	11	12	13	14	15
16	17	18	19	20	21	22
23	24	25	26	27*	28	29
30						

*28日(金)は生涯学習センターを午後7時まで開館します。

生涯学習センター ☎ 876-6100

午前9時～午後6時

綾上図書館

☎ 878-2251

午前9時～午後5時

〈父の日企画〉

「いつもありがとう！おとうさん！」

募集日時：6月1日(土)～6月16日(日)

場 所：生涯学習センター エントランス

対 象：どなたでも

6月16日は父の日です。お父さんへの感謝の気持ちを込めた似顔絵と川柳を募集します。集まった似顔絵と川柳はエントランスに掲示します。たくさんのご応募お待ちしております。

〈郷土講演会〉

香西氏と勝賀城～南海通記叙景～

日 時：9日(日) 午後2時～午後4時

会 場：生涯学習センター研修室

講 師：泉保 安夫 氏 (香川地理学会会員)

対 象：一般

内 容：南海通記に記載された香西氏攻防の歴史と合戦の様態などを当時の景観をからめてお話しして頂きます。

〈ロシア文学講座〉

ドストエフスキー

『地下室の手記』－19世紀のひきこもり

日 時：23日(日) 午前10時～

会 場：生涯学習センター研修室

講 師：十川 宣治 氏 (ロシア語翻訳家)

対 象：一般

内 容：若くして遺産を相続し、働かなくても生きていける境遇になった男。世の中との関わりを捨て、地下室に閉じこもり、40歳になって手記を書く。思索と思い出しかない地下室に、希望はあるのか…

※申し込みは不要です。直接会場へお越しください。

「調べる学習コンクール作品展 イオンモール綾川」

日 時：17日(月)～26日(水)

会 場：イオンモール綾川イエローコート

「第6回綾川町 図書館を使った調べる学習コンクール」の入選作品を展示します。ぜひご来場ください。



【予告】小学生のための調べる学習教室

『本の探しかた・調べかた』

日時：7月6日(土) 午前10時～11時

『本以外の探しかた・調べかた』

日時：7月6日(土) 午後2時～3時

7月15日(月・祝) 午前10時～11時

『まとめかた』

日時：7月15日(月・祝) 午後2時～3時

日時：8月4日(日) 午前10時～11時

6月25日より受付を開始します。

対象：小学1年生～6年生 ※1.2年生は保護者同伴



ハンセン病と人権問題

「話すことができず…」苦しむ

「親戚の縁談に差し障る」「知られると村八分にあう」。社会復帰したハンセン病回復者に聞き取りしたふれあい福祉協会の「ハンセン病療養所退所者実態調査報告書」（大島青松園入所者自治会提供）にこんな記載があります。▽「妹は私がハンセン病だと夫に知られたことで離婚こそしなかったが人の目に触れないところでたたかれたり暴言を言われた」（70代・男性）▽「病気がばれてはいけないという恐怖心、精神的な不安をいつも抱えていた」（80代・女性）▽「療養所の先生や看護師に子どもは作らない方がよいといわれていた」（70代・女性）▽「知られたらおしまいと思ひ、転々とした」（60代・男性）▽「人に話すことができなくて苦しかった」（70代・男性）。

病気を知らずにさけていませんか

「遺伝病ではありません。」

感染力は非常に弱く、感染してもほとんど発病の可能性はありません」と、香川県は正しい理解を呼び掛けています（『ハンセン病の正しい知識と正しい理解を』香川県）。ハンセン病はらい菌による感染症で、末梢神経がおかされる病気です。視神経がおかされると視力を失い、運動神経がおかされると手足が不自由に、感覚神経がおかされるとやけどや凍傷



を感じません。「不治の病」と言われましたが、今は薬（写真）で簡単に完治します。国立感染症研究所によると、成人は日常生活で感染することなく、感染しても発症は非常にまれです。明治以来、施設職員や医師で発症した人もいません。インドやブラジルなど世界には約二一万人の新規患者がいますが、日本は毎年ゼロか一人で、感染源になる人はいません。しかしハンセン病だけでなく、他にも病気を正しく理解していない人による偏見や差別がみられます。そのために苦しんでいる人があなたの近くにもいませんか。

大島青松園に資料館オープン

高松市沖の大島青松園（写真）には54名の方が暮らしています。完治し、隔離法（「らい予防法」）も廃止されましたが偏見などにより社会復帰は困難です。最近では人権学習で園を訪れる人が増えています。大島へは厚生労働省の専用船が高松港から毎日運行しています（無料）。なお、資料館が4月26日にオープンしました。あなたも行ってみませんか。



問い合わせ先 国立療養所大島青松園
087-1871-1313

成人育 少年育 センター だより

心身の健康は「食」から…

私たちの心身は、自分自身が食べたものでできています。ですから、偏った食事はかりしていると、身体だけでなく心の健康にも大きな影響を及ぼすといわれています。

さて、みなさんは「こ食」といって何を聞いたことがありますか。「こ食」とは、家庭の食卓での避けたい問題をわかりやすく表したもので、厚生労働省は七つの「こ食」を次のように示しています。

- ① 孤食…一人で食事を摂る
- ② 個食…家族の食へている物がそれぞれ違う
- ③ 子食…子どもだけで食べる
- ④ 小食…必要以上に食事を制限する
- ⑤ 固食…同じものばかりを食へる
- ⑥ 濃食…濃い味付けの物ばかり食へる
- ⑦ 粉食…パン、麺類など粉物ばかり食へる

これらの「こ食」は、生活環境や食生活の変化に伴い現れてきた食事形態です。食事は、栄養素を補給するだけではありません。家族と一緒に食卓を囲むことによって、子どもの身体の成長や発達状況を知ることができます。また、小さな心の変化にもいち早く気づくことができます。例えば家族で食事を共にしていると、食事が進まず好きな物も食へない、顔色が悪く表情が暗い、口数が少なく話す時に目をあわさない、感情の起伏が激しく怒りっぽい、ため息や独り言が増え笑わない、一人になったがるなど子どもの心のサインをキャッチし初期段階のうちにサポートすることができます。誰かと一緒に食事をすると、栄養のバランスがとれただけでなく、「コミュニケーション力や食事のマナーが身につく」、感謝の心や協調性なども育ちます。また、生活習慣病などの病気の防止にもつながります。六月は「食育月間」です。毎食は難しいかもしれませんが、一日一食は家族団らんのひとときをもち、子どもの健やかな心身の成長と健康の維持のために「こ食」を減らしていくようにしましょう。



問い合わせ先 TEL 0814-52005

FAX 0814-53005



6月の健康カレンダー

申込み・問い合わせ先

えがお
☎(876)2525
いきいきセンター
☎(878)2212

● こどもとおかあさん

6月の予定	日	曜日	開催時間	場 所	対 象 者	手 続 き・内 容
2歳児健康相談	5	水	13:15~14:00 受付	え が お	H29,2月~3月生	対象の方にはあらかじめご案内が届きます。
3歳児健診	11	火	13:15~14:00 受付	え が お	H27,10月生	対象の方にはあらかじめご案内が届きます。
ことばの相談	11	火	13:30~	いきいきセンター	予約者	お子さんのことばや発達のご心配のある方は、ご相談ください。言語聴覚士が個別に相談に応じます。
	18	火				
子ども相談	13	木	13:30~	いきいきセンター	予約者	子どもの発達について悩みや不安がある場合、ご連絡下さい。児童心理司が相談に応じます。
親子ここから教室 (発達支援教室)	13	木	15:30~16:30	いきいきセンター	申込者	感覚運動遊びを通してお子さんの発育・発達を支援します。参加を希望される方はお申し込みください。
パパママ教室	15	土	9:30~12:30	え が お	妊婦とその家族	助産師・幼稚園教諭・管理栄養士・保健師からの話や赤ちゃんとの生活シミュレーションとして沐浴体験などができます。
ほのぼのラッコ	17	月	9:30~11:30	え が お	乳児とその保護者 (自由参加)	自由遊び・計測・情報交換・相談など
親すみの日 (発達支援親の会)	21	金	10:00~11:30	いきいきセンター	申込者	言語聴覚士を囲んで親同士の座談会
1歳半健診	26	水	13:30~14:00 受付	え が お	H29, 11月生	対象の方にはあらかじめご案内が届きます。
乳児健診	28	金	13:15~14:30 受付	え が お	H30,8月・H31,2月生	対象の方にはあらかじめご案内が届きます。

● おとな

6月の予定	日	曜日	開催時間	場 所	対 象 者	手 続 き・内 容
ヘルスアップ教室	3	月	13:20~15:00	いきいきセンター	希望者	初心者向けのストレッチ・ピラティスなど週替わりで色々な運動が楽しめます。
	10					
	17					
	24					
いきいきセミナー	6	木	13:30~15:00	いきいきセンター	希望者	健康に関する情報満載のセミナーです。くわしくは広報9ページをご覧ください
健こう相談	14	金	13:30~15:00	え が お	希望者	血圧測定、尿検査、体組成測定などができます。健康に関する相談に保健師・管理栄養士が応じます。
お口の健康相談	19	水	13:30~15:30	いきいきセンター	予約者	歯に関する相談に歯科医師、歯科衛生士が応じます。ご希望の方はご連絡下さい。
こころの健康相談	19	水	14:00~16:30	え が お	予約者	精神科医師が相談に応じます。ご希望の方は保健師までご連絡ください。
	27	木	14:00~16:00	いきいきセンター		精神保健福祉士が相談に応じます。ご希望の方は保健師までご連絡ください。

綾川町梅の里社会福祉センター

一般昼間のお風呂は、月曜日から木曜日の午前10時から午後5時まで、金曜日は午前10時から午後4時までです。休館日は、土・日曜日と祝日です。

昭和一地区 (九十九 長寿 悠遊)	月曜日	一 般 …300円
滝宮地区	火曜日	60歳以上 …200円
陶地区	水曜日	小 人 …100円
昭和二地区 (楽笑 仁生 仁勇)	木曜日	問い合わせ先▼ ☎876-4221
羽床地区	金曜日	

大勢の方が
ご利用下さいますよう
ご案内いたします。



6月の生きがい
デイサービスの予定

綾川町もみじ温泉社会福祉センター

一般開放は、火曜日から日曜日の午前10時から午後7時までです。休館日は、月曜日と祝日です。

羽床上・牛川・ 西分地区	火曜日	町内 一 般 …400円
粉所・山田下	水曜日	65歳以上 …250円
山田上・東分・ 西分地区	木曜日	小 人 …250円
羽床上・牛川地区	金曜日	問い合わせ先▼ ☎878-1155
粉所・山田下・ 山田上・東分地区	土曜日	

『梅の里』『もみじ温泉』では障害者割引があります。詳しくはお問い合わせください。

6月

● 休日当番医

日	曜日	病院名	電話	場所
2	日	桑島医院（内・胃）	878-2005	綾川
9	日	端岡厚生クリニック（内・外・整）	874-0003	国分寺
9	日	みさき眼科クリニック（眼）	0877-98-7773	飯山
16	日	しげのぶ医院（外・胃）	0877-86-6355	綾歌
23	日	滝宮総合病院（小）	876-1145	綾川
23	日	さくらづか吉田クリニック（泌）	870-8000	綾川
30	日	松本内科胃腸科医院（内）	877-0520	綾川
30	日	中川皮膚科医院（皮）	870-6660	国分寺

※休日当番医は変更することがあります。電話等で確認のうえ受診してください。

● 休日当番薬局

日	曜日	病院名	電話	場所
2	日	辻上薬局 綾上店	878-3780	綾川
9	日	イオン薬局 綾川店	876-6224	綾川
9	日	イオン薬局 綾川店	876-6224	綾川
16	日	イオン薬局 綾川店	876-6224	綾川
23	日	もみの木薬局 滝宮店	876-9381	綾川
23	日	かすみ薬局	876-5744	綾川
30	日	NPかざしが丘調剤薬局	877-1125	綾川
30	日	ミカワ調剤薬局 国分寺役場前店	875-2077	国分寺

※薬剤師会指定の処方せんをお受けできる休日当番薬局です。休日当番薬局は変更することがありますので、お電話での確認をお願いします。

綾川町

ガス缶は穴をあけて！

スプレー缶、カートリッジガスボンベ缶は、必ず穴を開け、資源ごみ「缶類」で出してください。破碎には入れないで！！

収集車の火災原因になり、**大変危険**です。

※ガス抜き器具は

役場⑤住民生活課窓口で無料でお渡し中です。

危険!



小型電子機器回収リサイクル、回収できる物について

パソコン本体(ディスプレイOK)、ノートPCや周辺機器(プリンタOK)です



大きい場合は、役場住民生活課窓口または支所住民係で受け取っています！



本庁回収BOX

支所回収BOX

ごみの
おしらせ
6月



◎お買物には、マイバッグを持参しましょう！



◎ゴミの収集時間は交通事情によっても変わりますので必ず収集日の朝8時までにご自分が利用しているゴミステーションへお出してください。

◎ゴミは必ず分別して、決められた日に出してください。分別が正しくされていないと収集できません。



限りある資源を
みんなで
大切に使いましょう！

注意 昭和地区…南かざし団地、畑田団地、グリーンヒル畑田、かざしニュータウンを含みます。陶地区…レイクランド弥生を含みます。滝宮地区…グリーンハイツを含みます。



● 問い合わせ先 ● 役場住民生活課 ☎ 876-1114

ごみ収集日程表

燃やせるごみ (可燃)

 白色の町指定袋

破碎ごみ

 緑色の町指定袋

有害ごみ
 蛍光灯
 電球
 使い捨てライター
 乾電池

 町指定袋なし

プラスチック
 容器包装

 黄色の町指定袋

資源ごみ
 ペットボトル
 水色の町指定袋
 ビン類
 ピンク色の町指定袋
 缶類
 指定袋なし

↑
 スプレー缶、カセット
 ボンベ等を含む
 (穴を空けてください)

古紙(紙類)

粗大ごみ

 粗大ごみ処理券

日	月	火	水	木	金	土
						1
2	3	4	5	6	7	8
	羽床上・下 小野・西分 牛川	綾川町 全 域	陶 瀧宮・萱原・北 畑田・千疋	畑田・千疋 粉所・山田・東分	綾川町 全 域	
9	10	11	12	13	14	15
	羽床上・下 小野・西分 牛川	綾川町 全 域	陶 瀧宮・萱原・北 畑田・千疋	畑田・千疋 粉所・山田・東分	綾川町 全 域	
16	17	18	19	20	21	22
	羽床上・下 小野・西分 牛川	綾川町 全 域	陶 瀧宮・萱原・北 畑田・千疋	畑田・千疋 粉所・山田・東分	綾川町 全 域	
23	24	25	26	27	28	29
	羽床上・下 小野・西分 牛川	綾川町 全 域	陶 瀧宮・萱原・北 粉所・山田・東分、羽床上・下、小野、西分、牛川	畑田・千疋 粉所・山田・東分	綾川町 全 域	
30						

注) 天候・交通事情等により止むを得ず収集日や収集時間の変更がある場合があります。

相談日程

綾川町では各種相談を実施しています。
相談は無料で秘密は固く守ります。

【行政相談】

役所や公団などの仕事についてお困りの人や、苦情、要望のある人はご相談ください。

日時／6月17日(月) 15時～19時
場所／綾南農村環境改善センター 相談室
担当／総務課 ☎876-1906
相談員／行政相談委員

【人権相談】

家庭内のいざごをはじめ、日常生活の場で起きるトラブル、人権問題等でお困りの人はご相談ください。

日時・場所／6月3日(月)
綾南農村環境改善センター 9時～12時
いきいきセンター 9時～12時
担当／住民生活課 ☎876-1114
相談員／人権擁護委員

【くらしの相談】

日常生活での心配のある人はご相談ください。

日時／6月3日(月)・20日(木)
9時～12時
場所／梅の里社会福祉センター
担当／綾川町社会福祉協議会 ☎876-4221
相談員／民生児童委員

【障害者相談】

身体・知的・精神・高次脳障害の相談を行います。

日時／6月4日(火)
9時30分～11時30分
場所／綾南農村環境改善センター 相談室
担当／健康福祉課 ☎876-1113
相談員／相談支援事業所職員

【職業相談】

現在、職を探している方はご相談ください。

日時／6月21日(金)
9時30分～11時30分
場所／綾南農村環境改善センター
担当／経済課 ☎876-5282
相談員／公共職業安定所の係員

【なんでも相談】

行政・くらし・身体障害者の各種相談を行います。各分野の専門の相談員が相談に応じます。

日時／6月10日(月) 9時～12時
場所／いきいきセンター
担当／支所住民係 ☎878-2204
相談員／行政相談委員・民生児童委員・身体障害者相談委員

【消費生活相談】

契約トラブル、商品やサービスなどにかかる相談、苦情に応じます。

日時／6月28日(金) 10時～15時
場所／綾南農村環境改善センター
担当／経済課 ☎876-5282
相談員／消費生活専門相談員

【行政書士相談】

行政書士が相続・遺言・贈与問題等、皆様のちょっとしたトラブルや官公庁に提出する書類等についてご相談を受けます。

日時／6月6日(木) 9時～12時
場所／梅の里社会福祉センター
担当／綾川町社会福祉協議会 ☎876-4221
相談員／香川県行政書士相談員

【年金相談】

街角の年金相談センター高松による出張年金相談を行います。

日時／6月14日(金) 10時～15時
場所／綾南農村環境改善センター 相談室
担当／保険年金課 ☎876-1593
相談員／街角の年金相談センター 高松職員

夜の役場

6月3日(月)・17日(月)
午後5時30分～8時

戸籍や住民票など証明書の交付、税金や保険・年金の相談など、昼間と同じ仕事をしています。お仕事で昼間役場へ来られない方は夜の役場をご利用ください。

6月に納めるもの

【納期限】

- 町県民税 (第1期)
- 保育料
- 町営住宅使用料

7月1日(月)

指定された金融機関の窓口へ

口座引き落とし

【期 日】

- 町県民税 (全期)
- 町県民税 (第1期)
- 保育料
- 町営住宅使用料

6月14日(金)

7月1日(月)

通帳の残高をあらかじめ確かめておきましょう。

たばこ税も貴重な町の財源です。
たばこは町内で買いましょ！

滝宮郵便局ホール展示のご案内(6月)

● **オーク作品展**
6月10日(月)～6月21日(金)

● **中津書道教室作品展**
6月24日(月)～7月5日(金)

※日程は変更になる場合があります

犯罪被害者相談

(相談・支援無料／秘密厳守)

相談電話 かがわ被害者支援センター ☎897-7799

受付日時 月～金曜日 午前10時～午後4時
(祝日、年末年始は除きます。)

性暴力被害者相談

(相談無料／秘密厳守)

相談電話 オリブかがわ ☎802-5566

受付日時 月～土曜日 午前9時～午後8時
(土曜日は午前9時～午後4時、祝日、年末年始は除きます。)

高松西警察署からのお知らせ

6月は外国人労働者問題啓発月間です。

不法就労等を防ぐために、外国人を雇用する経営者、担当者の方は、雇用前に外国人のパスポート・在留カード・在留資格・在留期間・紹介者を必ず確認してください。

問い合わせ先 ▶ 高松西警察署 ☎876-0110



綾川文芸

桐の花句会

藤房に躓き風の走りけり 津村 和夫
 牡丹のくずるるほどの雨となり 松浦 智子
 見下ろして瀬戸の大橋風光る 岡田ノブ子
 散歩乞ふ犬の鳴き声明易し 奥野 祐子
 もう一枚ぬいで草引く薄暑かな 糸瀬 弥生
 天辺の薔薇の崩れて雨上がる 田所 紀代
 螢火の忘我の刻を過ぎしをり 藤井美佐子
 竹落葉脱ぎて節々伸びゆけり 喜来季実子
 花菖蒲見頃の水辺茶席立つ 塩田 啓子
 余花の庭眺め日暮らす山家かな 高重 敬子
 紅つつじ石灯籠に彩を置き 村山 寿子
 梅雨の中紫陽花彩か山陽道 馬場サツ子
 すつきりとあやめ咲ききり雨を呼ぶ 大野 恵子
 楚々と咲く山吹に古歌口遊ぶ 池田 博子
 青葉木菟山ひとつ来て夜半の月 峠 眞知子
 雨蛙無口のみ、のかくれんぼ 乙武 壽子

題『村』 綾上川柳会

高速道路が村々を突き破る 山下 繁郎
 疎開した村でお嫁にもらわれる 松井 政子
 村祭り田舎芝居がなつかしい 岡内はるこ
 村の知恵自給自足に医者いらす さいとうみえこ
 急ピッチ建設進む選手村 三好 節子
 ゆっくりと村の時間が過ぎてゆく 渡辺千代子
 地域総出の楽しみだった村まつり 西尾三重子
 村中を歩いた仲人姿消す 千田みのる
 村と云う方が似合いの佇まい 西部 郁代
 人が減り村は野生の王国に 山田 周蔵
 山の村まだ押し売りが来る令和 村尾美代子
 村に住みつくづく思う親の恩 谷本 淳子



おしえて! 給食の人気メニュー

今月は陶保育所のリクエスト給食です。

★豚肉のしょうが焼き★

材料(子ども4人分)

- 豚肉薄切り 160g
- たまねぎ(スライス) 120g
- にんじん(せんぎり) 40g
- しょうが(すりおろし) 10g
- 料理酒 小さじ1
- A ざらめ糖 小さじ2
- こいくちしょうゆ 小さじ2
- みりん 小さじ2/3
- 油 少々



1人分 エネルギー 119kcal
たんぱく質 8.4g
脂質 6.2g
カルシウム 12mg
塩分 0.4g

作り方

- ①フライパンに油を熱し、豚肉、たまねぎ、にんじんを炒める。
- ②肉の色が変わり、野菜に火が通ったらAで味付けする。

お肉のメニューをリクエストしたくて、みんなで給食献立を見返し、しょうが焼きに決めました。わかめごはんも大好きです



毎月19日は「食育の日」。
綾川町の保育所・認定こども園では、「食育の日」にあわせて「リクエスト給食」を実施しています。

綾川町役場ダイヤルイン電話番号 市外局番(087)

本庁 〒761-2392
香川県綾歌郡綾川町滝宮299番地
1F 健康福祉課 876-1113
子育て支援課 876-6510
保険年金課 876-1593
住民生活課 876-1114
会計室 876-1116
税務課 876-5284
経済課 876-5282
農業委員会 876-5283
FAX(各課) 876-3120

1F東棟 総務課 876-1906
いいまち推進室 876-5577
建設課 876-5280
FAX(各課) 876-1948
2F 議会事務局 876-0733
FAX 876-3660
3F 教育委員会 876-1180
FAX 876-3701

綾上支所 〒761-2292
香川県綾歌郡綾川町山田下2224番地
TEL(代表) 878-2211
住民係 878-2204
事業係 878-2206
FAX 878-1576

香川県広域水道企業団 綾川事務所
〒761-2306
香川県綾歌郡綾川町北1132番地6
TEL 876-2658
📞 https://union.suido-kagawa.lg.jp/

E-mail ayagawa@town.ayagawa.lg.jp
🌐 http://www.town.ayagawa.lg.jp/

110番 119番

町内の

物損	人身/けが人	死亡
33件 (151)	11件/14人 (27/36)	0件 (0)
火災	救助	救急
0件 (1)	1件 (4)	84件 (397)

令和元年5月1日現在 ()内 平成31年1月より累計

住民登録	4月中の動き	出生	13人	死亡	27人
	平成31年 4月末現在	転入	73人	転出	109人
		人口	24,152人	男	11,795人
		世帯数	9,989戸	女	12,357人

夜間の急病は 救急電話を利用しましょう

夜間のけがや発熱など、対応が心配な時は、受診が必要かどうかを専門のスタッフに相談することができます。

- 大人向け救急電話相談 (☎087-812-1055) 毎日 午後7時~翌朝8時
- 小児救急電話相談 (☎#8000または☎087-823-1588) 毎日 午後7時~翌朝8時

あくまでも電話によるアドバイスです。
診断・治療はできませんのであらかじめご了承下さい。