



広報

あやがわ

2020

2

No.166



今月の主な内容

- 2 平成30年度決算報告
- 4 所得税・住民税の申告が始まります
- 6 坂出税務署からのお知らせ
- 10 香川県広域水道企業団綾川事務所からのお知らせ
- 20 令和元年度綾川町成人式開催



綾川町

検索



ayagawa_official

検索



平成30年度 決算報告

～住みよいまちづくりのために～

町の予算は、町民の皆さんから納めていただいた税金や地方交付税などによって支えられています。町では、この予算を有効に活かすよう、経費の節減を図りながら、皆さんが安心して暮らせるまちづくりを目指しています。

平成30年度中の「歳入」「歳出」の結果がまとまり、12月議会で承認されましたのでお知らせします。

一般会計

特別会計に属さない財政を包括的、一般的に経理する会計です。福祉や教育、消防など幅広い分野における事業を行っています。

歳入総額	97億9,238万6,672円	(対前年度比△ 6.3%)
歳出総額	90億6,592万8,437円	(対前年度比△ 5.2%)
歳入歳出差引額	7億2,645万8,235円	(対前年度比△18.5%)
翌年度繰越財源	1億1,475万4,000円	(対前年度比 25.7%)
実質収支額	6億1,170万4,235円	(対前年度比△23.5%)

(実質収支額のうち、5億5,000万円を財政調整基金に積立て、6,170万4,235円を翌年度に繰越しました。)

一般会計「歳入」

歳入 97億9,238万6,672円

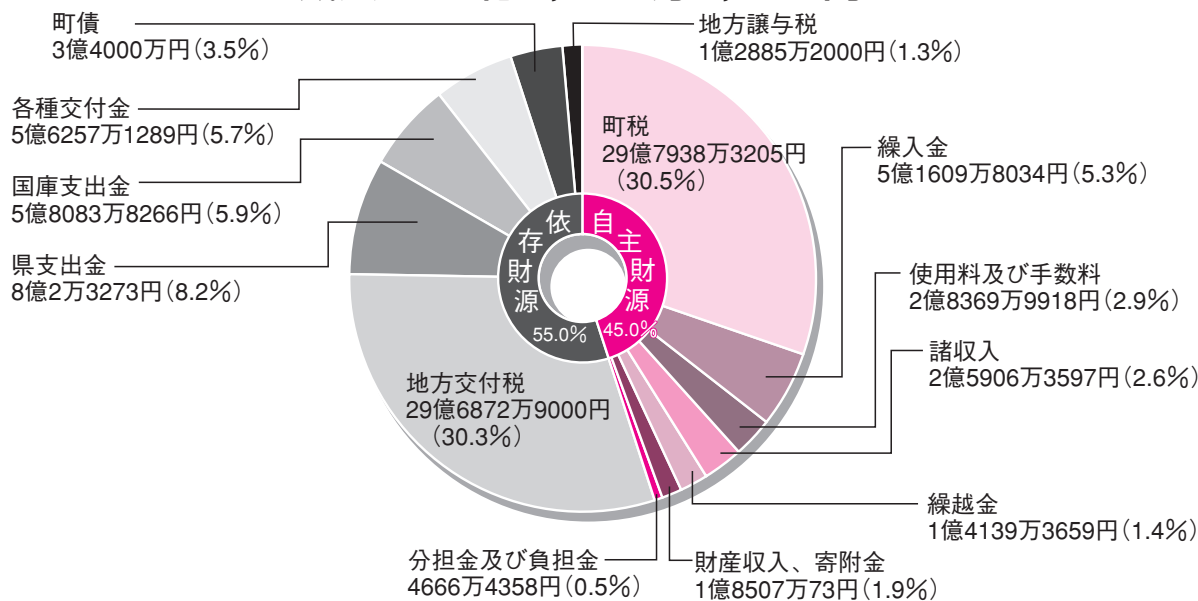

歳入の状況

一般会計の歳入の内訳は、町税や使用料及び手数料などの自主財源が45・0%、地方交付税や国庫支出金などの依存財源が55・0%となっています。

町税は、住民の皆さんに納めていただいた町民税や固定資産税などの税金です。平成30年度末の人口(24,202人)で単純計算すると、1人あたり12万3,105円を納めていただいたことになります。

歳出の状況

一般会計の歳出額を住民1人あたりにすると37万4,594円になります。

● **民生費** 14万6,602円

子どもや高齢者、障がいのある人などの福祉のために使ったお金

● **教育費** 4万4,497円

学校、公民館などの整備や教育の振興などのために使ったお金

● **総務費** 4万4,177円

行政運営や町税の賦課・徴収、選挙の執行などのために使ったお金

特別会計

特別会計は、町が特定の事業を行う場合、その事業で得られる収入を財源として支出するため、一般会計とは別に経理を行なう会計です。

歳入総額	会計名	歳出総額
5432万7917円	町営バス 運送事業	5432万7053円
31億5787万1956円	国民健康 保険	30億6762万5656円
2億1918万1826円	国民健康 保険診療所	2億666万5638円
3億6027万2813円	後期高齢者 医療	3億5826万7795円
33億5500万2621円	介護保険	32億7355万5650円
4735万3434円	火葬事業	4567万6911円
1019万484円	墓園事業	528万9366円
1008万5508円	農業集落 排水事業	962万439円
4億780万4082円	下水道 事業	3億8783万7899円
1010万4281円	育英事業	1004万円

企業会計

企業会計は、地方公営企業法の適用を受けて経営している会計です。不足額は、内部留保資金などで補てんしました。

介護老人保健施設事業	陶病院事業
収益的収入 3億2129万4154円	収益的収入 13億205万7073円
収益的支出 3億8058万9924円	収益的支出 13億271万1102円
資本的収入 1133万7000円	資本的収入 0円
資本的支出 1133万6881円	資本的支出 6466万309円

一般会計「歳出」

歳出 90億6,592万8,437円

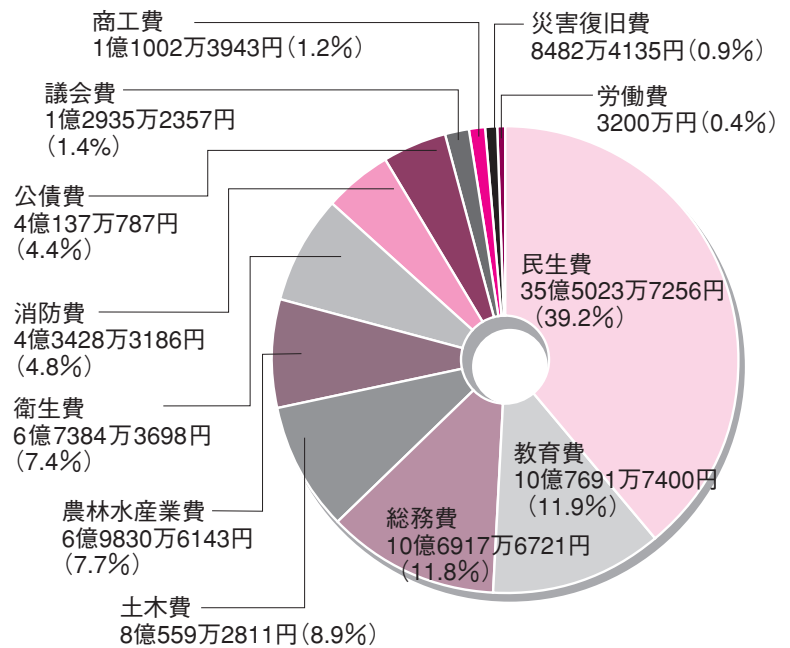

- **土木費** 3万3286円
道路や河川の整備、町営住宅の管理などのために使ったお金
- **農林水産業費** 2万8,853円
農林水産業の振興、農地の保全などのために使ったお金
- **衛生費** 2万7,842円
ごみの収集やリサイクル、病気の予防や健康増進などのために使ったお金
- **消防費** 1万7,944円
消防施設や消防団、防災活動などのために使ったお金
- **公債費** 1万6,584円
町の借入金返済のために使ったお金
- **議会費** 5,345円
町議会の運営のために使ったお金
- **商工費** 4,546円
商業や観光の振興、消費者保護などのために使ったお金
- **労働費** 1,322円
勤労者の福祉増進などのために使ったお金
- **災害復旧費** 3,505円
台風などによって被災した農地などの復旧に使ったお金

● 問い合わせ先 ●
役場総務課 電話 876-1906

所得税・住民税の

申告が始まります

所得税の申告と納付は**3月16日(月)まで**

綾川町では、2月17日(月)から3月16日(月)まで、別表(5ページ掲載)の日程で申告相談を行います。

この申告は、国民健康保険税・後期高齢者医療保険料・介護保険料の算定基礎となるほか、各種福祉・医療制度などの判定資料や所得証明の基礎になります。必ず申告をしてください。

なお、控えに税務署の受付印が必要な人、青色申告をされる人、譲渡所得がある人、消費税や贈与税の申告が必要な人は、坂出税務署で申告してください。

※申告書の作成に当たっては「復興特別所得税額」の欄の記載漏れのないようご注意ください。

申告の必要な人

令和2年1月1日現在で綾川町内に住所があり、次のいずれかに該当する人です。

▼営業・農業・不動産(地代・家賃等)などの所得がある人

▼給与や年金を2ヶ所以上から受け取っている人、または、給与と年金の両方を受け取っている人

▼退職などにより、年末調整をしていない人

▼個人年金や保険の満期等による所得がある人

▼国民健康保険・後期高齢者医療保険・介護保険に加入している人。(所得が無い人もその旨の申告が必要です。)

申告に必要なもの

▼**個人番号(マイナンバー)が分かるもの**
の原本

▼**本人確認書類の原本**

・運転免許証
・障がい者手帳
など顔写真付きのもの

▼**利用者識別番号が分かるもの**

お持ちであれば、ご来場の際受付に提示をお願いします。

無くても確定申告の受付はできますのでご安心ください。

▼**印鑑**

▼**所得金額が分かる資料**

▼**給与や年金の源泉徴収票**

・営業・農業・不動産などの所得がある人は、収入や必要経費が分かる書類(事前に整理し、**収支内訳書**に記入しておいてください。)

・個人年金や保険の満期金などの**支払明細書**

▼**所得控除が分かる資料**

・社会保険料(国民年金保険料・国民健康保険税・後期高齢者医療保険料・介護保険料・任意継続保険料など)の**領収書**または**支払額が分かるもの**

・生命保険料、介護医療保険料、個人年金保険料、地震保険料の**支払証明書**

・医療費控除を受ける場合は、医療費の**明細書**(必ず支払金額を合計し、保険などで補った金額も調べておいてください。)

・寄附金控除を受ける場合は、支払った**寄付金の領収書**

▼**納税や還付のために**

・申告者本人の口座番号が分かるもの(通帳など)

・新たに振替納税を希望する場合は、金融機関届出印

▼**住宅借入金等特別控除**

・計算明細書のほかに、登記事項証明書、借入金年末残高証明書、工事請負契約書又は売買契約書の写しなどが必要です。

インターネットで確定申告

国税庁ホームページ「確定申告書等作成コーナー」で、所得税の確定申告書を作成することができます。また、電子証明書をお持ちの方は、e-Taxによる電子申告もできます(別途、登録等が必要)。以下のホームページをご参照ください。
国税庁ホームページ
<http://www.nta.go.jp>

その他の注意点

○なお、「利用者識別番号」をお持ちでなくても確定申告の受付はできますのでご安心ください。
○所得税の確定申告が不要な方でも、住民税の申告をすることにより、住民税額が変わる場合があります。
○ご不明な点があれば左記連絡先にご連絡ください。

問い合わせ先

役場税務課 (画)876-5284
坂出税務署 (画)0877-463131(代表)

所得申告相談日程表

*相談時間 午前9時～午後4時

月日	曜日	時間	申告場所	対象地区	対象自治会
2/17	月	午前	山田公民館	山田上	川北上 川北下 俊則 西俊則 南山 柳谷 共栄 山田団地1 山田団地2
		午後		東分	四歩市上 四歩市下 末国 祐久 宮地上 宮地下 長柄 萩戸
				粉所	宮地 玉出 本谷 川北 横谷 相津 猿飼 仲和田 東朽木 西朽木 峯内 本谷東
2/18	火	午前	山田公民館	山田上	東栗原 西栗原 正末 遠郷 清成 上鎌手 中鎌手 鎌手同行 東寺内 西寺内 岡の坊 山田上地区で自治会等に未加入の方
		午後		東分	大山田 国弘 土井 菅蒲 東分地区で自治会等に未加入の方
				粉所	小野中 小野西 上柏原 下柏原 貞重 下新名 上新名 赤羽 平成 小野東北 粉所地区で自治会等に未加入の方
2/19	水	午前	綾上農村環境改善センター	羽床上	川田 今滝 西蓮 長谷 葛巻上 葛巻下 矢谷 桂嶺寺 戸塩 助安西 助安東 田中浦 円蔵坊西 円蔵坊東
		午後		牛川	高須 中筋 大塚西 大塚東 川原 大塚 牛川団地
2/20	木	午前	綾上農村環境改善センター	山田下	東末則 西末則 吉田 西北山 東北山 法導寺 大柳 長田上 長田中 長田下 長田 西北山団地
		午後		羽床上	中尾 辻 井手下 高橋 (1) 高橋 (2) 羽床上地区で自治会等未加入の方
				西分	楠下 楠上 楠木東 楠木西 堂谷下 堂谷上 堂谷西 堂谷東 浦田東 浦田西 梶羽下 梶羽上 高尾
2/21	金	午前	綾上農村環境改善センター	山田下	仲代 天神 平見 内間 台 城山 浦の川 秋野 山下 雇用促進 山田下地区で自治会等未加入の方
		午後		牛川	宗戸西 宗戸東 泉谷 大星 室田 牛川地区で自治会等未加入の方
				西分	新境場 新山角 新大相 開 曲木 角ヶ内 猪尾 牛の子堂 西分地区で自治会等未加入の方
2/25	火	午前	昭和公民館	昭和	畑田団地 畑田駅前団地北 畑田駅前団地南 畑田南団地 藤原岡 北尾ハイツ 畑田ハイツ
		午後			かざし朝日丘団地 かざしハイツ 永谷団地 かざしが丘東団地 畑田西団地 畑田ニュータウン マリオン畑田 八反池 かざし北 畑田駅南 陽光ヶ丘
2/26	水	午前	昭和公民館	昭和	本村 北尾東 北尾西 十三塚 山の原 山の原西 かざし丘 かざしニュータウン かざし・なでしこ
		午後			生子 後久 馬場崎 向山 茶円原 柿の木団地 昭和茶円原団地 グリーンヒル畑田
2/27	木	午前	昭和公民館	昭和	南かざし団地 オリーブ北 畑田グリーンタウン 平成豊水
		午後			中植東 中植西 永谷 万屋 中筋 下井 南原 夕日が丘
2/28	金	午前	昭和公民館	昭和	北原 土仏 新土仏 土橋 下本谷 上本谷 上千足 上の谷第一 大谷上 下大谷
		午後			富川 西遠田 東遠田 矢坪 昭和学園台団地 昭和団地 昭和地区で自治会等に未加入の方
3/2	月	午前	陶公民館	陶	西原上 西原下 向原 大橋 大西 的場西 団子出 大原 出晴
		午後			飼野上 飼野下 重清 田所 西森末 東森末東 東森末西 寄町
3/3	火	午前	陶公民館	陶	置樋 新聞 一本松 宮浦 洪市 宮西 南馬酔木 陶団地 ひまわり レイクランド弥生
		午後			辻の岡東 辻の岡西 取染東 取染西 馬酔木 あせびハイツ 辰己 山原南 大原第2 大原第3 道端 玉 陶グリーンタウン あじさい
3/4	水	午前	陶公民館	陶	西村東 西村西 山原東 山原西 川北 九十原東 九十原西 猿王南 猿王北 十瓶団地 十瓶南団地
		午後			中尾 讃留王西 庄屋東 庄屋西 内間 丸山西 北山田西 北山田中 北山田東 北内
3/5	木	午前	陶公民館	陶	宮敷 日原 中原 東原 田池東 田池西 道南 実光 上原西団地 大坪 田池団地 田池西団地 陶東団地
		午後			陶クリーンタウン 川北西サンサン台 川北東サンサン台 四季華台 湖陽台 アルファードタウン陶 陶地区で自治会等未加入の方
3/6	金	午前	綾南農村環境改善センター	羽床	堤 川下中 大坪 山添西 山添中 山添東 場所
		午後			田井 奥の谷下 奥の谷上 丸河 大林 川端 長利 長利中 飯島 町営羽床団地 羽床地区で自治会等未加入の方
3/9	月	午前	綾南農村環境改善センター	羽床	白石 浦山 内間東 内間西 福向西の山 一里山西 一里山中 一里山東 脇 浦山団地
		午後			八坂団地 コモンライフ ファミリータウン滝宮 クローバーロード 梅の里ハイツ 警察官舎
3/10	火	午前	綾南農村環境改善センター	滝宮	堂床 松崎 藤尾 横山東 横山西 権現北 権現南 中原 喜来西 喜来東 フラワーハイツ
		午後			茶円原 西山 川の坂 滝宮 庵坊 本町 横町西 横町東 松崎東 グローリーヒル滝宮
3/11	水	午前	綾南農村環境改善センター	滝宮	端 新町中 新町東 新町南 御林 上赤坂 南原下 南原中 南原上
		午後			北小路 北小路東 滝宮団地 サンタウン滝宮西 サンタウン滝宮 グリーンタウン滝宮 秋桜団地 滝宮南団地
3/12	木	午前	綾南農村環境改善センター	滝宮	下南 下北 西の浦 田井 陶畑 滝宮グリーンハイツ サーパスタウン綾川駅前
		午後			上東下 上東東 上東西 上西下 上西中 上西南 栄町
3/13	金	午前	綾南農村環境改善センター	滝宮	上の原南 上の原北 俵百 菊楽 新菊楽 上川原東 上川原中 上川原西 御山 前川原
		午後			有岡東 有岡中 大字北 武徳 フリータウン レイクピア滝宮 滝宮中央団地 御堂筋 シアトル自治会 サンヒルズ滝宮 サンビュア スカイトウン グリーンコート滝宮 綾川曙 滝宮地区で自治会等未加入の方
3/16	月	終日	綾南農村環境改善センター	全域	町内全地区 (夜の役場の日ですが、申告の受付は16:00までです)

- ※ 該当する自治会等の申告相談日に来られない方は、他の自治会等の申告相談日に来ていただいてもかまいません。
- ※ 3/16については綾川町全域の方が対象ですが、混雑が予想されますので、出来るだけ各地区の期間中に申告を済ませますようお願いいたします。
- ※ 役場税務課・綾上支所の窓口にて確定申告書等のお渡しはできますが、申告の受付は出来ませんので、ご了承ください。
- ※ 3月17日以降は、役場での確定申告の受付はできません。直接税務署へご提出下さい。

坂出税務署からのお知らせ

申告と納税は期限内に！

令和元年分の確定申告・納期限

【所得税及び復興特別所得税・贈与税】

3月16日(月)まで

【個人事業者の消費税及び地方消費税】

3月31日(火)まで

納税は便利な振替納税をご利用ください

【振替日】

所得税及び復興特別所得税 **4月21日(火)**

消費税及び地方消費税（個人事業者）

4月23日(木)

消費税の軽減税率制度が実施されました！

決算書類からは消費税の確定申告書の作成ができません！

- 令和元年10月1日から、消費税の軽減税率制度が実施されました。
- 売上げや仕入れに軽減税率（8%）対象品目がある場合、消費税確定申告書を作成するためには、「区分経理」を行う必要があります。
- 課税期間内の課税取引を税率ごとに区分できるように、国税庁ホームページに掲載している「課税取引金額計算表」等の様式を用いて整理しておくとう便利です。
※ 消費税の申告で仕入税額控除の適用を受けるためには、原則として「区分経理」（旧税率8%・軽減税率8%・標準税率10%を区分して記帳）した帳簿の保存が必要です。

作成は国税庁ホームページで！

- 消費税の確定申告書は、国税庁ホームページ「確定申告書等作成コーナー」で作成できます。
- 作成した申告書等は、「e-Taxを利用して送信」できるほか、「印刷して税務署に郵送」することもできます。

軽減コールセンターをご利用ください！

- 消費税の軽減税率制度に関する一般的なご質問やご相談については、軽減コールセンター（消費税軽減税率電話相談センター）で受け付けています。
【電話番号】フリーダイヤル（無料） 0120-205-553
【受付時間】午前9時から午後5時まで（土日祝除く。）
※ ご利用の電話機によっては、上記フリーダイヤルにつながらない場合があります。その場合は、所轄の税務署にお電話いただき、自動音声案内に沿って、「3」を選択いただいても軽減コールセンターにおつなぎします（通話料がかかります。）。なお、自動音声案内に沿って、「3」を選択いただいた場合であっても、午前8時30分から午前9時の時間帯及び軽減コールセンターの回線が満線の場合は、各国税局の電話相談センターでご質問やご相談をお受けします。

農業の6次産業化セミナーおよび異業種交流会を実施します

農業の成長産業化に向けて、商工業者との連携強化が求められており、生産・流通・販売が一体となった農業の6次産業化の取り組みが注目されています。

今回、香川県中讃農業改良普及センターが主催となり、耕作放棄地の柿園を有効活用し、地元の雇用創出に取り組む認定農業者の方を講師に招いて、セミナーおよび異業種交流会を開催します。6次産業化に興味があり、参加してみたい方は、1月28日(火)までに農業委員会まで連絡をお願いします。

日時 1月30日(木) 13時30分から16時30分 (受付13時から)

場所 丸亀市綾歌総合文化会館 アイレックス 大研修室

新規就農を考えている方を対象とした相談会を実施します

綾川町農業委員会では、「新たに農業経営を始めたいが、どうしたらいいかわからない」という方を対象とした相談会を実施します。就農までの手順や農地取得の方法など不安を感じていることをご相談ください。なお、待ち時間を少なくするために、2月27日(木)までに電話でのご予約をお願いします。

日時 3月2日(月) 13時から19時

場所 役場経済課

綾川町 × コープかがわ

「綾川町に生まれてきてくれて、ありがとう」

綾川町は子育てに温かいまちづくりを目指しています。
このまちづくりに賛同する企業・団体から、応募のあった赤ちゃんのもとに、「はじめまして きらきら子育てBOX」をプレゼント。コープかがわがお届けします。

■対象

綾川町在住で、令和2年1月1日以降に赤ちゃんが生まれたご家庭 ※応募が必要です

■応募方法

町の保健師等が訪問時に配布するチラシにより応募

■お届け方法

コープかがわが宅配いたします。(綾川町内に限る)
※プレゼント商品・宅配については町は一切の責任は負いません。

※一部商品が変更になる場合がございます



綾川町子育てイメージキャラクター
かんちゃん・あゆちゃん

液体ミルクも
入ってるよ♪



問い合わせ先▶ コープかがわ 受付時間 月～金曜日 9時～18時
(フリーコール) 0120-4884-10 (スマホ・携帯からは) ☎835-6800

防災行政無線における合成音声による放送の開始について

現在、定時放送を職員の声にて、AM7:00とPM8:00に放送を行っています。
職員の声質や大きさにより、聞こえづらいという意見が多いことから、

2月1日(土)より、合成音声による放送を試験的に開始致します。

ご理解の程、よろしくお願い致します。(臨時放送や緊急放送については、今まで通り、職員の声による放送です。)

なお、まだ古い戸別受信機を使用されている方で、新しい戸別受信機貸与の切替を行っていない世帯は、お早目に申請を行ってください。
綾川町役場総務課または綾上支所まで、お電話でも受け付けます。

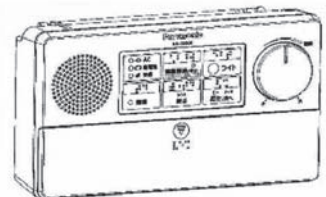

(新しい戸別受信機のイメージ)

問い合わせ先▶ 役場総務課 ☎876-1906

滝宮こども園完成内覧会開催 1月29日(水) 14時半～18時(受付は17時まで)



◎受付場所は正面玄関(職員室前)です。
◎立入りできない部屋もあります。ご了承ください。

問い合わせ先▶ 子育て支援課 ☎876-6510

後期高齢者医療制度からのお知らせ

■ 高額医療・高額介護合算療養費について

医療と介護両方の負担が長期にわたって継続的に重複している世帯にとっては、家計の負担は軽くありません。このような場合の負担の軽減を図るために設けられたのが、高額医療・高額介護合算療養費制度です。この制度では、世帯内の同一の医療保険の加入者の方について、1年間（毎年8月1日～翌年7月31日）に『医療保険』と『介護保険』の両方に自己負担があり、その合計が自己負担限度額（年額）を超えた場合、申請によって限度額を超えた金額が支給されます。

所得区分		対象者	自己負担限度額（年額） 8月1日～翌年7月31日の合計
現役並み	現役Ⅲ	課税所得690万円以上の方	212万円
	現役Ⅱ	課税所得380万円以上690万円未満の方	141万円
	現役Ⅰ	課税所得145万円以上380万円未満の方	67万円
一般	自己負担割合「1割」で、 区分Ⅰ、区分Ⅱのいずれにも該当しない方	56万円	
区分Ⅱ	同じ世帯の全員が住民税非課税で、 区分Ⅰに該当しない方	31万円	
区分Ⅰ	同じ世帯の全員が住民税非課税で、世帯全員が 所得0円、または老齢福祉年金受給者の方 (年金の所得は、控除額を80万円として計算)	19万円	

※自己負担額から限度額を差し引いた額が501円以上の場合に限り支給されます。

※対象と見込まれる方には、申請書を令和2年2月末頃発送予定です。

申請に際しては、被保険者証（後期高齢者医療と介護保険の両方）、申請者の印鑑、振込口座の分かるもの（被保険者本人以外の口座への振込みは委任状が必要となります）をご持参ください。

なお、年齢到達・転居等により医療・介護の保険者が変更となった場合、前保険者の発行した自己負担額証明書が必要となる場合があります。

■ 葬祭費について

被保険者が亡くなったときには、葬祭を行った方に葬祭費が支給されますので、役場保険年金課または支所住民係へ申請をしてください。

※葬祭を行った日の翌日から2年を過ぎると時効により支給できませんのでご注意ください。

○申請に必要なもの

- ・ 葬祭を行った方の氏名を確認できる書類（会葬礼状、火葬許可証など）
- ・ 葬祭を行った方の印鑑
- ・ 葬祭を行った方の預金通帳など口座番号と名義の確認ができるもの

※葬祭を行った方以外の申請・受領の場合には委任状が必要です。

問い合わせ先▶ 役場保険年金課

☎876-1593

香川県後期高齢者医療広域連合事務局

☎811-1866

■医療費通知(医療費のお知らせ)について【2月発送】

医療費通知は、被保険者の皆様に健康に対する理解を深めていただくために、医療機関の名称や通院(入院)日数、医療費総額や自己負担相当額などが記載されており、重複受診の抑制など医療保険の健全な運営を図ることを目的として発送しています。

令和2年2月発送の医療費通知には、データ処理時期の都合上、令和元年11月以降の診療分は記載されませんので、領収書等でご確認ください。また、保険対象外の診療分、医療機関からの請求遅れなどの理由により一部記載されない場合があります。

※医療費通知の再発行はいたしかねますので、領収書と一緒に大切に保管してください。

問い合わせ先▼

香川県後期高齢者医療広域連合事務局 ☎811-1866

国民年金保険料を納付書で納付されている方へ

～口座振替による納付のご案内～

口座振替(預貯金口座からの引き落とし)による前納制度を利用されますと、保険料をお得に納付することができて、納め忘れがなくて便利です。

この機会にぜひ「口座振替納付」または「納付書でのまとめ払い(最大2年分)」されることをお勧めします。

ご希望の方には申込用紙をお送りしますので、高松西年金事務所までご相談ください。

- (1) 口座振替で2年分をまとめて納付されると、毎月納付書で納付するより最大15,000円程度割引されます。(令和元年度(平成31年度)の場合)
- (2) 口座振替でのみ利用できる納付方法がありお得です。
 - ・毎月納付であっても当月末に引き落としすることで50円(年間600円)割引されます。
- (3) ご本人様以外の方の口座からも引き落としすることができ便利です。

保険料の納付は口座振替による2年前納が一番お得です。

(令和元年度(平成31年度)の場合)

口座振替方法	保険料額	割引額	申込期限
2年前納	379,640円	15,760円	令和2年2月末 ※4月末に2年分を一括引き落とし
1年前納	192,790円	4,130円	令和2年2月末 ※4月末に1年分を一括引き落とし
6か月前納	97,340円	1,120円	令和2年2月末 ※4月末に6か月分を一括引き落とし 令和2年8月末 ※10月末に6か月分を一括引き落とし

～前納(2年/1年)の申込を希望される方～

■令和元年度(平成31年度)の申込はすでに終了しています。

(令和2年2月末までにお手続きいただくと令和2年4月分から前納が開始されます。)

■前納が開始された場合、それまでの間は定額保険料が引き落としされますので、毎月の保険料の納め忘れがなくて便利です。

注：すでに納付書により令和2年3月分までの保険料を納付済みの方は、令和2年4月末から引き落としが開始されます。

■納付書でのまとめ払いによる割引はいつでも申込みができます。(割引額は口座振替納付の場合と異なります。)

問い合わせ先▶ 役場保険年金課

☎876-1593

高松西年金事務所(代表)

☎822-2840

高松ブロック統括センターに統合されます

⑤口座振替や窓口払いができる金融機関が拡大

現在は4の金融機関ですが、令和2年4月から21の金融機関で口座振替や窓口払いの手続きが行えるようになります。

百十四銀行、香川銀行、高松信用金庫、観音寺信用金庫、中国銀行、阿波銀行、伊予銀行、四国銀行、徳島大正銀行、愛媛銀行、高知銀行、みずほ銀行、三菱UFJ銀行、三井住友銀行、三井住友信託銀行、香川県信用組合、四国労働金庫、香川県農業協同組合、香川県信用農協連合会、香川県信用漁協連合会、ゆうちょ銀行（※窓口払いは四国内の郵便局及びゆうちょ銀行に限る）

⑥令和2年4月以降の検針分から、クレジットカード払いが利用可能

インターネット上から、事前の申し込みの手続きをすることでクレジットカードによる継続払いができるようになります。申し込みの手続きや受付開始時期など、詳細についてはあらかじめお知らせします。

⑦令和2年4月1日から新しく開設する高松ブロック統括センターの設置場所

住所は、高松市番町一丁目8番15号高松市防災合同庁舎（危機管理センター）1階・2階になります。

⑧高松ブロック統括センターの新体制

総務課	職員の人事・給与、入札、契約、広報
お客さまセンター	水道の使用開始・中止の受付、支払い方法の変更
料金センター	水道料金・下水道使用料の収納、検針
水道整備課	配水管の布設・移設、漏水修繕、維持管理
給水課	宅内の給水装置工事の申請・審査・検査、鉛管解消対策
浄水課	浄水場の運転管理、配水量の調整

水道水の水質検査や検査計画の策定は、香川県広域水道企業団本部の水質管理課になります。また、高松ブロック統括センター各課直通の電話番号は、決まり次第お知らせします。

問い合わせ先 ▶ 香川県広域水道企業団綾川事務所 ☎876-2658

リフォーム工事にご注意！

県の消費生活センター等に寄せられる「リフォーム工事の相談件数」は、年間80件から90件程度で推移しており、依然多い状況です。下記の点にご注意ください。

●すぐに契約しないでください。

突然の訪問による勧誘の場合、その場で契約するのは厳禁です。必ず一度保留にして、家族などの周りの人に相談し、複数の事業者から見積りを取りましょう。断っても帰ってもらえない場合は、警察等に連絡してください。

●先にお金を払うのはやめましょう。

「先に全額払ってくれたら、安くする。」という言葉につられ、全額払ったところ、工事に来てくれなくて困っているという相談が後を絶ちません。工事代金は工事の進行具合に応じて支払うようにしましょう。

●事業者のことをよく調べましょう。

県内事業者とのトラブルもありますが、県外事業者とのトラブルも後を絶ちません。

●契約書をよく確認しましょう。

工事開始予定日、工事完了予定日、詳細な工事内容などの重要な事項が記載されていない契約書にサインするのは厳禁です。

●困ったときは、「188」（消費者ホットライン）に電話してください。



行政処分のQRコード

令和2年4月から香川県広域水道企業団綾川事務所は、

平成30年4月1日から県内の水道事業は香川県広域水道企業団が運営していますが、当初の予定どおり、令和2年4月1日から綾南浄水場内の綾川事務所は廃止され、綾川町・高松市・三木町を管轄する高松ブロック統括センターが新たに開設されます。また、ブロック化に伴い、水道料金の支払い方法や請求のタイミングを県内で統一します。

高松ブロック統括センターになって変わること

①検針サイクルと請求時期の変更

検針は2か月に1回の偶数月になります。(小野地区の一部は中讃ブロック統括センター管轄で奇数月) 請求は検針月の月末になり、**納付書の郵送や口座振替も2か月ごと**になります。また、残高不足で口座振替できなかった場合、現在はゆうちょ銀行のみ再振替を行っていますが、令和2年度1期分からは他の金融機関についても再振替を行います。

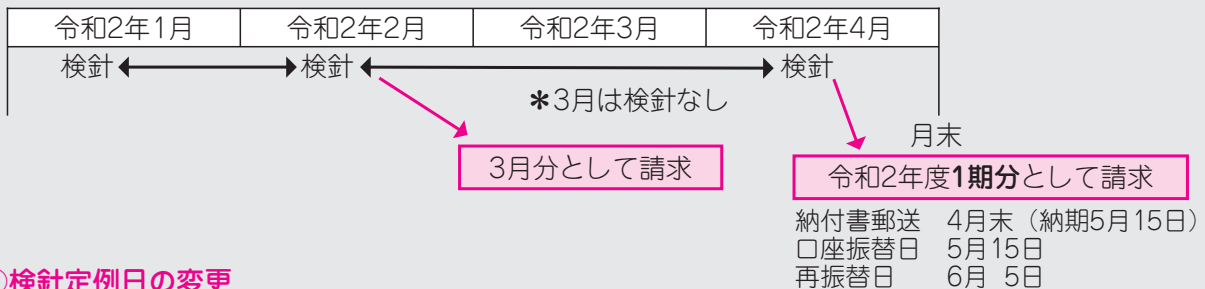

②検針定例日の変更

検針は2か月に1回の偶数月になります。地区によって検針日が変わる場合がありますが、大幅に変更になるのは4月のみで、以降は同じサイクルで検針いたします。

例) 2月25日検針 → 4月15日検針 → 6月15日検針 → 8月15日検針

③お客様番号の変更

8桁及び9桁の番号から、全く新しい13桁の番号になります。

④自治会で管理する集会場・公民館・墓地・公園等の請求月の変更(会場料金)

いままでは5月に基本料金をお支払いいただき、基本水量を超えて使用された場合のみ10月・3月に超過料金を請求していましたが、**令和2年度からは、6期分(令和2年度の場合、令和3年2月末納付書郵送・3月15日口座振替)として基本料金と超過料金をあわせてお支払いいただくようになります。**

また、令和2年度からは会場料金の1年間の使用水量と金額を、請求前に郵便でお知らせいたします。現在登録されている使用者名義の住所が現地の場合、現地への郵送となりますので、送付先の変更や代表者様の変更がありましたら随時ご連絡ください。

聴覚障害者用「110番アプリシステム」のお知らせ

聴覚や言語機能等に障害があり、音声による110番通報が困難な方が、スマートフォン等を利用して、文字や画像で警察に通報できるシステムの運用が開始されました。

- 1 利用対象者** 聴覚や言語機能に障害がある方など、音声による110番通報が困難な方
- 2 利用方法** スマートフォンに専用のアプリをダウンロードし、氏名、電話番号及びパスワード等を事前に登録することで利用が可能
- 3 アプリ検索方法** GooglePlayまたはAppStoreにおいて、「110番アプリ」、「警察110番アプリ」で検索するとアプリが表示され、ダウンロード可能
- 4 その他** 事前登録はSMS(ショートメッセージサービス)による認証が必要となりますが、データ通信専用契約のためSMSが利用できない場合は下記までお問合せ下さい。



問い合わせ先 ▶ 香川県警察本部生活安全課 通信指令課企画係
 ☎833-0110 FAX 833-9494

綾川町育英奨学金貸付（令和2年度入学時）のご案内

綾川町では、育英事業へのご厚志を基金に、社会に有用な人材を育成するために、町在住の学生に奨学金を無利子で貸し付けております。申し込み用紙等の配布・受付については教育委員会（役場3階）でおこないますので、借り入れをご希望される方はお越しください。

※平成28年度から地元就職応援事業として、大学等を卒業後、町内に居住し、県内に就職した方を対象に育英資金の返還を半額免除する制度を実施しております。

町内在住の学生

	貸付の種類と金額	貸付人数と返済期間	申込期間等
私立大学4年制	進学支度金 入学時1,000,000円以内	5名以内 卒業後7年間で返済 無利子	・申込期間 令和2年2月12日(水)から3月6日(金)まで ・面接(予定) 令和2年3月下旬頃を予定しています。
国公立・私立大学 4年制	就学資金 月額 30,000円以内	10名以内 卒業後7年間で返済 無利子	
高等学校 高等専門学校	就学資金 月額 20,000円以内	10名以内 卒業1年後より7年間で返済 無利子	
専修学校		10名以内 卒業後7年間で返済 無利子	

貸与希望時の提出書類として次のものが必要です。

- ① 入学許可証写し ② 借り入れ申込書 ③ 家族構成調べ
 - ④ 作文(貸付希望の理由、大学生活・将来について、その他 原稿用紙2枚程度)
- ※ 借入申込には、連帯保証人が2名必要です。
 ※ ①は、面接時まで提出可。

貸し付け審査

育英審議委員による作文審査及び面接を実施します。

なお、面接当日に出席できない場合は、希望がなかったものとして取り扱います。

詳細は綾川町教育委員会事務局へお問い合わせください。

綾川町育英奨学金返還金の半額免除のご案内

綾川町では、若年層の定住促進を図ることを目的に、大学等を卒業後、地元で就職する方に対して、育英貸付金の返還金を半額免除する制度を行なっております。

【対象者】以下の全てに該当すること

- ① 町内に居住し、住民登録をしている。
- ② 県内で就業している。(アルバイト等は除く。)
- ③ 町税等(返還中の育英貸付金を含む)の滞納がない。
- ④ 育英資金の貸与時に進学した大学等を卒業している。

問い合わせ先▶ 町教育委員会 ☎876-1180

「国の教育ローン」(日本政策金融公庫)のご案内

高校、大学等への入学時・在学中にかかる費用を対象とした公的な融資制度です。お子さま1人につき350万円以内を、固定金利(年1.66%(令和元年11月1日現在))で利用でき、在学期間内は利息のみのご返済とすることができます。

詳しくは、「国の教育ローン」で検索していただくか、下記のコールセンターへお問い合わせください。

【教育ローンコールセンター】0570-008656(ナビダイヤル)または(03)5321-8656

あいく
読み聞かせ音楽会



入場
無料

絵本をよむ人 ♥ 桐子カヨルさん (はいゆう)
トイピアノの演奏 ♥ けいびゃんさん (ピアニスト)

1部 かわいいトイピアノやおもちゃ楽器などの本格的な演奏が楽しめます。
2部 絵本の読み聞かせに合わせて、演奏が入ります。

令和2年2月24日(月・祝) 10時～11時 (受付9時40分～)

場所 綾川町えがお (陶病院となり)

- ♥ 親と子の参加型音楽会です。
- ♥ 内容に興味をお持ちの大人だけでの参加も可能です。
- ♥ 参加希望の方はご連絡ください。当日参加ももちろんOK!!

主催 綾川町母子愛育班連絡協議会

心地よい絵本の語りや音色は、子どもにも大人にも、豊かな時間と恵みをもたらしてくれます。お子さんが心豊かに育ちますように、親子でゆったりと過ごしてみませんか。

参加申込み・問い合わせ先▼

えがお ☎876-2525 いきいきセンター ☎878-2212

綾川町立生涯学習センター企画展示「讃岐国府跡を探る10」開催!!

(香川県埋蔵文化財センター巡回展)

古代讃岐国の県庁といえる讃岐国府。その位置と実態を明らかにするため、香川県埋蔵文化財センターでは平成21年度から讃岐国府跡探索事業・探究事業に取り組み、讃岐国府が坂出市府中町本村に所在することを確定させるなど大きな成果をあげてきました。

今回の展示では、整然と配置された大型建物群やこれらに葺かれた大量の瓦、国府の役人たちが使ったと見られる多数の硯、また美しい三彩陶器や金銅製龍頭などの希少品が出土し、讃岐国府跡の中でも中枢施設と考えられる開法寺(かいほうじ)東方地区の概要を出土遺物と写真パネルなどによりご紹介します。

日時 2月18日(火)～3月5日(木) 午前9時～午後6時

休館日 月曜日・第4木曜日(2月27日)

場所 綾川町立生涯学習センター 研修室

展示資料 須恵器・土師器・三彩陶器・緑釉陶器・灰釉陶器・軒丸瓦・軒平瓦・硯類・写真パネル等

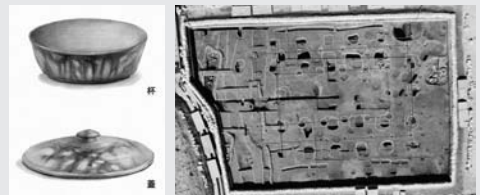

問い合わせ先▶ 綾川町教育委員会事務局生涯学習課 ☎ 876-1180

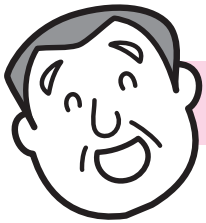

えがおでいきいき

**2月**

「えがお」や「いきいきセンター」で開催される健康づくりの教室を紹介します。

申込み・問い合わせ先▶ えがお 番876-2525 いきいきセンター 番878-2212

健康生活応援！

いきいきセミナーのご案内

**2月28日(金)
午後1時30分～3時**

場所:いきいきセンター

CKDとは「慢性腎臓病」の略で、新たな国民病とも言われる疾患です。専門医の先生が、腎臓のはたらきと腎不全をわかりやすくお話ししてくれます。

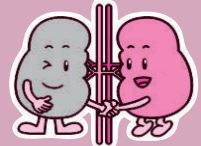
内容: **肝腎かなめの腎臓病の話 ～CKDってなに?～**

講師: 香川大学医学部 循環器・腎臓疾患地域医療学講座 客員准教授 西島 陽子 先生

申し込み不要。直接お越し下さい。

お口の健康相談

2月19日(水) 午後1時30分～3時30分

場所:いきいきセンター

費用:無料 1人30分予約制

自分に合ったお口のお手入れ方法を知りたい方や相談がある方、是非ご予約ください。歯科医師・歯科衛生士が個別に対応いたします。

詳しくお手入れの話が聞けて良かったです！と参加者の方に好評です！



健こう相談のお知らせ

2月14日(金) 午後1時30分～3時

場所:えがお

血圧測定、尿検査、体組成測定、骨密度測定ができます。

保健師による個別相談、管理栄養士による栄養相談が受けられます。

※希望する項目を選択できます

骨は身体を支える大切な働きをしています。骨密度チェックで骨の状態を知りましょう！



献血についてのお願い

日時 2月28日(金) 午前9時30分～午後12時まで**場所** 綾川町綾南農村環境改善センター (綾川町役場南隣)

- 献血可能な人**
- ・男性 17歳から69歳 ・女性 18歳から69歳 (体重50kg以上の方をお願いしております)
 - ・65歳以上の献血については、献血される方の健康を考え、60～64歳のあいだに献血経験がある方に限ります。
 - ・海外旅行者については帰国後4週間以後になります
 - ・献血バスでは原則400m | 献血のみ受け付けています

相談窓口 香川県赤十字血液センター 番881-6072

まいにち健康チャレンジ!
マイチャレかがわ!
 綾川町民限定の **あやがわ特別賞**

綾川町特産品が当たる!?

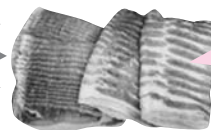

次回の特別賞
 「豚肉(讃岐もち豚)」
 め切は3月2日(月)



まいにち健康チャレンジ!
マイチャレかがわ!とは?

「マイチャレ(=毎日続ける私の健康づくりの目標)」の意味。ウォーキングや朝ごはんを食べるなどの「マイチャレ(目標)」達成、健康診断の受診や社会参加に健康ポイントを付与します。一定の健康ポイントをためると、「マイチャレカード(特典カード)」がもらえ、これを提示するとサービス協力店で特典を受けられたり、賞品があたる抽選にも参加できます。さあ、あなたも理想のカラダとごほうびを目指して、**レッツ・マイチャレ!**

詳しい情報は

第2回特別賞「さめきひめ」が4名に当たりました!

少しでも自分の健康を考えられたらと参加しました。

目標・継続記録と自己管理が出来て、役立ってます。

隙間時間を上手に使って運動が出来ました。

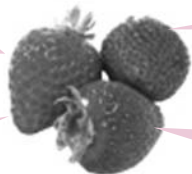

苺の当選、綾川に飛び込みたいくらいうれしいです。

まずは、マイチャレに参加しよう!

参加方法は、記録シート版とアプリ版の2通り。

アプリ版ダウンロードはこちら!



App Store からダウンロード



Google Play で購入しよう

ぐるっと綾川

ウォーク

羽床史跡めぐり 約6kmコース
 羽床公民館～羽床城跡～大林古墳～など

ぐるっと綾川
 ウォーキングMAP
 コース⑱

【日程】 **2月15日(土)**

【集合場所】 羽床公民館

【時間内容】 9時～受付
 9時15分～準備体操
 9時30分～出発
 12時頃 解散予定

【参加費】 無料

【持ち物】 汗拭きタオル・飲み物



【雨天時】 イオンモール綾川内を歩きます
 【集合場所】 イオンモール綾川ヤマダ電機前
 【集合時間】 10時 (開店時間が10時です)

くらしのワンポイントアドバイス

パソコン、タブレットなどのサポート契約

「量販店でパソコンを購入した際、勧められるままに長期サポートサービスを契約。後日、解約を申し出たら高額な違約金を請求された」という相談。

契約すると、一方的に解約できないのが原則です。事前に、契約内容や条件をよく検討しましょう。特に長期間にわたる契約は▽長く続けられるか▽支払期間や支払総額▽中途解約の可否や違約金などの条件などに注意が必要です。

契約する場合は、渡された書類には必ず目を通し、理解した上で契約しましょう。

困った時は一人で悩まずに香川県消費生活センター 087-833-0999、各県民センター又は「消費者ホットライン 188 (局番なし)」へお電話ください。

えがおでいきいき

地域包括支援センターだより

介護のための

安心広場



【場所】 えがお
2月6日 木
13:30~14:30

高齢者の緊急搬送の実態について
講師 高松西消防署綾川分署

どなたでもお気軽にお立ち寄り下さい

いきいき広場



2月14日 金 いきいき
センター
2月21日 金 えがお

時間 9:30~11:30 (両日)

あれ??と思ったら。専門医に相談できます。

認知症相談



【場所】 溝渕クリニック
心療内科
2月12日 水

時間 14:00~16:00 (要予約)

ご希望の方は事前に地域包括支援センターまでご連絡ください

認知症の人を介護している家族の集いの場

びんかすらの会



【場所】 えがお
2月18日 火

時間 13:30~14:30ごろ

認知症の人を介護している皆さん、介護仲間を作りませんか?

綾川町地域介護予防推進事業

仲間^{れん}で始めてみませんか? ほっとか連とこ100歳体操

ほっとか連とこ100歳体操とは、いつまでも住み慣れた地域で顔なじみの人たちとともに自分らしくいきいきと生活し続けるために、地域の健康づくりの拠点としての機能を持った交流の場づくりになることを目的とした体操です。

この体操の特徴

町内54ヶ所
約750名が参加

- ★ 高齢者が安全にできる
- ★ 軽量のおもりを使った筋力づくり運動
- ★ 懐かしい唄に合わせて、5つの動作から
- ★ 準備体操から終わりまで約30分
- ★ 最初の4回は理学療法士等と一緒にいる
- ★ 効果測定も受けられ、効果が見える



80歳以上でも、筋力がつく(戻る)ことが
体力測定の結果からも分かりました

- ◎ 握力の平均値が、5kg増加
- ◎ 開眼片脚立の平均値が6.7秒伸びた
- ◎ 椅子からの立ち上がり時間が2.8秒伸びた
- ◎ 5m歩行が0.4秒速くなった

🌀高齡になっても筋肉はつくれる!

良いことたくさん!みんなの声から
(H31年度リーダー会より)

- ☆ 肩が軽くなってきたように思う
- ☆ おしゃべりができコミュニケーションできるのがいい
- ☆ 近所の見守りや声かけが増えた
- ☆ みんなで話していたら町営バスに乗ってみようという企画に発展!盛り上がり、次は桜の時期に
- ☆ 終わったあと、お茶を飲んで語っています
- ☆ リハビリ体操も追加してやっています

ご関心のある方は、ぜひご相談ください

おもり、歌詞ボードは町が用意します。
準備としては、65歳以上の方を5人以上含めたグループで週1回以上の活動ができること。
集会場や公民館、自宅の空きスペース等の用意
CDラジカセと椅子が必要となります。

出前講座も好評の「認知症サポーター講座」申込受付中
申込み・問い合わせ先▶ 地域包括支援センター ☎876-1002
綾川町陶1720-1 国保総合保健施設えがお内

「何枚も重ね着しても寒いんです。それ、筋肉がたりないんじゃないですか。」

とても寒い季節になりました。せなかをまるめ、肌着を2枚3枚かきね、それでも寒いことついてもこれだけではありません。歩いたとしてもこれだけ寒いとちっともあたたまりやしない、季節が悪い、歳なんだから仕方ない、とおっしゃっていませんか。

体温の維持の話をするためには、まず代謝について話をしなければなりません。代謝とは、物を食べることによって栄養素を摂り込み、その栄養素から他の物質を合成したり、エネルギーに変換したりすることです。このひとの体の中で生み出されるエネルギーの内訳ですが、およそ10%が食事由来、30%が運動由来、60%が基礎代謝といわれています。基礎代謝とは、安静にしている状態で生命維持のために消費される必要最低限のエネルギー代謝のことです。そして筋肉量がおおむね基礎代謝もおおむねことがわかっています。つまり体温を維持するためには筋肉量を維持することが大切になります。

筋肉量について種々の報告があり、それによると、20歳頃と比較して、60歳では上肢で約10〜20%、下肢で約20〜40%の筋肉量が低下しているそうです。加齢とともにさらに筋肉量は低下する傾向があります。

体重をコントロールしようと思っても、歩いているつもりが、若い時ほど体重が思うように落ちないんです。それ、筋肉がたりないんじゃないですか。何枚も重ね着しても寒いんです。それ、筋肉がたりないんじゃないですか。

からだを温めるためには、筋肉をきたえる必要があります。効率よく温め

るためにはこの筋肉をきたえなければいけません。それは、大きな筋肉です。この場合は、ふともも、腹筋、それに加えて横隔膜の話をしましょう。横隔膜は膜と名前がついていますが、胸と腹のあいだにある呼吸をするための筋肉です。体の外からは見えません。お腹に手を当てて腹筋に力をいれてみましょう。この時、思わず息を止めてしまっていると思います。次に腹筋に力をいれたまま息をくつくと吸い込みましょう。これ以上吸い込めないところまできたり、ゆっくり吐きましょう。ゆっくりするのがコツです。この時に使っているのが横隔膜です。この呼吸がまさしく腹式呼吸です。回数や力加減は無理のないように自分のペースで調整してください。ふとももをきたえるのは、スワットでいいのですが、ここでは筋力がおちた方むけに「立ち上がりスクワット」を紹介しましょう。椅子に座った状態でももに手を当てる、立ち上がりとして下さい。ふとももがぐんぐん固くなるのがわかると思います。息をゆっくり吐きながらふとももにぐんぐん力をいれて、息をゆっくり吸いながら力をぬくこの繰り返しです。回数や力加減は無理のないように自分のペースで調整してください。

温活は、はり・ももきたえ活き活きと
 ※蛇足：温活(おんか)とは体を温める活動の事、造語。活き活きと息々かかっている。

陶病院内科 堀口 正樹

このコーナーに関するお尋ねは
 TEL 876-1185
 FAX 876-3795
 どうぞ

町の話題 あんなこと…。こんなこと…。

高松西警察署で功労者に感謝状を贈呈

12/18 町内で起きた特殊詐欺被害の未然防止に功労があったとして、高松西地区防犯協会連合会長（前田町長）と高松西署（北山署長）から功労者に感謝状が贈られました。

コンビニエンス店長の平田 晃将さんは、来店したお客さんが電子マネーカード45,000円分を購入したものの、不慣れな様子であること、購入理由などから、特殊詐欺である可能性が高いと判断し、警察に相談行くように説得し、その結果特殊詐欺を未然に防止しました。「普段からお客様の利益を1番に考えて働いています。」と仕事への熱意、受賞の喜びを話してくださいました。



青年海外協力隊員 川原さん 表敬訪問

11/28 綾川町出身の川原 旭さんが青年海外協力隊としての派遣を前に、前田町長を表敬訪問しました。2019年12月から2年間、アフリカ大陸のベナンに渡航し、コミュニティ開発隊員として女性・子ども・障がい者等の支援を中心に活動予定です。表敬訪問の際には、「現地では福祉関係の仕事で培った経験・知識を活かしていきたいです。」と意気込みを力強く話してくださいました。



左から 藤岡相談役 (JICA四国)
三村事務局長 (香川県青年海外協力隊を育てる会)
川原さん、前田町長

デリバリーアーツ2019 瀬戸フィル音楽会が行われました

11/29 西分公民館で瀬戸フィルハーモニー交響楽団による「瀬戸フィル音楽会 ～西分ふれあいコンサート～」を行いました。



クラシックや馴染みのある名曲の演奏、楽器や音楽についての楽しいお話などに会場は大いに盛り上がり、小さいお子様からご年配の方まで幅広い世代と一緒に楽しい雰囲気の中で鑑賞していました。

綾川スピリッツジュニアバドミントンクラブ 大健闘!!

11/23～11/24 香川県小学生バドミントン普及大会では各学年別のリーグ戦を勝ち抜いて、決勝トーナメントに進出した選手たちが、下記のとおり素晴らしい成績を収めました。
3年女子S 谷本 眞菜=3位

12/21 第10回クリスマスドリームカップが坂出市立体育館において行われました。主な成績は下記のとおりです。

6年男子S 井上 航大=優勝
34年混合D 伊賀 悠人・大浦 健=優勝
6年女子S 安藤 美優=準優勝
3年女子S 谷本 眞菜=準優勝

選手たちはがんばっています。応援をよろしくお願いします。



新入部員募集中!!

★連絡先★

綾川スピリッツJBC
ayagawasp@gmail.com



町

の話題

あんなこと…。こんなこと…。



第14回綾川町子ども会ドッジボール大会 開催

12/1 綾川町総合運動公園 体育館において、第14回綾川町子ども会ドッジボール大会が開催されました。

町内5つの小学校区それぞれの高学年の部・低学年の部の代表計18チーム(218名)が出場して行いました。子どもたちのはつらつとした元気いっぱいのプレーに応援席からも熱い声援が飛び交い、寒さを吹き飛ばす白熱した試合が繰りひろげられました。

(大会結果)

高学年の部	優勝：綾上校区	A.S.C.M チーム
	準優勝：陶校区	改善フェニックス チーム
	第3位：滝宮校区	モンスターズ チーム



低学年の部	優勝：綾上校区	チーム羽床上LOW! チーム
	準優勝：陶校区	ミックスファイターズ2019 チーム
	第3位：陶校区	共栄レッドタイガース チーム

体協杯カローリング大会

開催日	令和元年12月6日(金)
場所	綾上農村環境改善センター
参加	52組 (210名)
結果	
優勝	中央会Dチーム (渡辺和子・竹林妙子・松岡照子・渡辺稔)
準優勝	萱原Bチーム (井津富夫・井上勝・秋山幸子・増田登美子)
3位	脇クラブ (前田久仁子・津村康則・十河房子・尾坂文子)

綾川町秋季バドミントン大会

開催日	令和元年11月17日(日)
場所	B & G綾上海洋センター体育館
参加	14名
結果	
優勝	大西 永恭 組 藤田千亜希
準優勝	山下 智弘 組 秋山奈緒子



第13回徳島KID'Sレスリング大会

開催日	令和元年12月8日(日)
場所	徳島県立池田高校体育館
主催	徳島レスリング協会
参加	28チーム (251名)
結果	綾川レスリングクラブ 4名出場
優勝	久保田道大
	小学5・6年の部 40kg級
3位	末長 裕翔
	小学1・2年の部 21kg級
3位	和田里恵統
	幼児・年長の部 21kg級



令和元年度綾川町民実年者バレーボール大会

開催日	令和元年12月8日(日)
場所	綾川町総合運動公園体育館
参加	8チーム (100人)
結果	
優勝	男子 宇多津 女子 国分寺



二十歳の記念日!

令和元年度綾川町成人式開催



1月3日(金)、綾川町綾南農村環境改善センター 2階多目的ホールにて、令和元年度綾川町成人式が行われました。

本年度、大人の仲間入りをした町内の新成人の皆さんは、男性124名、女性91名、計215名の方々です。

当日は、成人証書が授与されたほか、新成人代表による答辞や記念ビデオ上映、記念写真撮影などが行われました。

出席した新成人の皆さんは恩師や旧友との久しぶりの再会に楽しいひとときを過ごしました。



新成人の皆さまへ

成人式当日に撮影した記念写真は当日出席された新成人の皆さまに2月上旬頃に郵送いたします。

問い合わせ先▼
教育委員会事務局生涯学習課
☎876-1180



新成人代表答辞
綾上地区 三好 晃平 さん



成人証書授与代表
綾南地区 童銅 夏未 さん

第6回 梅の里あやがわジョギング大会

出場者
募集!



- 主催** 梅の里あやがわ生涯スポーツ実行委員会
開催日 令和2年3月22日(日) ※雨天決行
開催場所 綾川町総合運動公園陸上競技場及び周回コース
開催日程 ●受付 午前8時30分～午前9時30分 陸上競技場管理事務所前
 ●開会式 午前9時30分 陸上競技場(閉会式13時予定)
 ●競技開始時間等

スタート	種目	対象者	距離	表彰
10:00	ファミリーの部	小学生未満の幼児と保護者各1名	1km	男女別3位まで
10:15	小学1・2年生の部	小学1・2年生の男女	1km	男女別3位まで
10:30	小学3・4年生の部	小学3・4年生の男女	1.5km	男女別3位まで
10:45	小学5・6年生の部	小学5・6年生の男女	2km	男女別3位まで
11:05	3kmの部	中学生以上の男女(一般含む)	3km	男女別3位まで
11:35	5kmの部		5km	男女別3位まで

※お楽しみ抽選会も予定しています。

- 参加料** 一般1,500円 高校生以下500円 ファミリーの部1,000円
申込方法 申込書に必要事項を記入の上、令和2年2月21日(金)までに下記へ参加料を添えてお申込ください。

- ・綾川町教育委員会(綾川町役場3階) ※土日祝休み
- ・綾川町総合運動公園管理事務所 ※月曜休館
- ・綾川町ふれあい運動公園管理事務所 ※木曜休館

※エントリーは1人1種目とします。

ただし、ファミリーの部に出場する保護者は、3kmの部又は5kmの部に出場することは可能です。(別途申し込みが必要です。)

※申込が300名になった時点で締め切らせていただきます。

※詳細は綾川町HP(ホームページ)及びチラシをご覧ください。

- 問い合わせ先** 〒761-2392 綾歌郡綾川町滝宮299番地
 綾川町教育委員会事務局生涯学習課内
 梅の里あやがわ生涯スポーツ実行委員会事務局
 TEL: 876-1180 FAX: 876-3701
 e-mail: kyoiku@town.ayagawa.lg.jp

ここから下は広告です

広告

**塗装・リフォーム
受付中**

ありがとう!!
人生一生懸命
挑戦中!!

テレビでも大好評!!

- 塗装工事
- リフォーム工事
- 土木・解体工事

**塗装工事のことなら
じつはら建設にお任せ下さい!!**

一生懸命頑張ります!!
御見積もり・ご相談 無料

じつはら建設株式会社 ☎0120-76-4848

四国学院大学関係

一般入学試験 (B日程) 願書受付中

試験日 2月14日(金)
場所 四国学院大学 (善通寺市)
内容 願書受付は、2月10日(月)まで(必着)
 試験科目は国語。
問い合わせ先
 四国学院大学入試課 ☎0120-459-433
 E-mail info@sg-u.ac.jp

一般入学試験 (C日程) 願書受付

試験日 3月9日(月)
場所 四国学院大学
内容 願書受付期間は、2月24日(月)～3月4日(水)まで(消印有効)。試験科目は国語
問い合わせ先
 四国学院大学入試課 ☎0120-459-433
 E-mail info@sg-u.ac.jp

備考 その他、センター利用入試 (B日程) も3/4(水)(消印有効)まで、AO入試は3/13(金)(必着)まで願書受付しています。詳しくは入試課フリーダイヤルにお問い合わせいただくか、本学HPをご覧ください。



渡辺源四郎商店第32回公演

日時 2月8日(土)・9日(日)
場所 四国学院大学ノトスタジオ
内容 2019年度 文化庁 大学における文化芸術推進事業 演劇公演
 作・演出：畑澤聖悟「どんとゆけ」
 作・演出：工藤千夏「だけど涙が出ちゃう」

問い合わせ先
 四国学院大学パフォーミング・アーツ研究所 (SIPA) ☎0877-62-2324
備考 一般3,000円 学生2,000円
 高校生以下500円
 ※2作品観劇(セット券)あり
 詳細は本学ノトスタジオホームページをご覧ください。(http://www.notos-studio.com/)

身体表現と舞台芸術マネジメント・メジャー 7期生 卒業公演

日時 2月14日(金)～16日(日)
場所 四国学院大学ノトスタジオ
内容 四国学院大学身体表現と舞台芸術マネジメント・メジャーの4年生が企画した、作品を上演いたします。4年間の集大成となる舞台作品をお届けいたします。

問い合わせ先
 四国学院大学パフォーミング・アーツ研究所 (SIPA) ☎0877-62-2324
備考 詳細は本学ノトスタジオホームページをご覧ください。(http://www.notos-studio.com/)

日時 2月20日(日)
 午前9時30分～午後3時

場所 綾上農村環境改善センター

出演 綾川町文化協会、カラオケグループ

出展 綾川町文化協会展示部門(絵画・絵手紙・篆刻・仏画・俳画・竹細工・竹炭)

入場 無料 大勢のご来場をお待ちしています。

主催 綾川町文化協会、カラオケグループ、絵画・絵手紙・篆刻グループ

問い合わせ先
 山田公民館 ☎(0878)2910

ひとり親家庭交流会主催「ボウリング大会のお知らせ」
 一年に一度ボウリング大会をしています。多数のご参加をお待ちしています。
日時 2月11日(火・祝) 午前10時

場所 坂出中央ボウル(坂出市)

出演 綾川町在住の母子・父子家庭の親子

参加費 一人2000円

今年度初参加の方は一人あたり5000円の年会費が必要です。

申込締切日 1月31日(金)

問い合わせ先
 役場子育て支援課 ☎(0876)6510

ここから下は広告です

広告

広告

株式会社
綾川葬祭

もしもの時を考えて、
事前相談

無料

事前に信頼できる葬儀社に相談して、費用や内容等を明確にしておくことが、葬儀後のトラブルを防げます。最後のお別れをいいお葬式にするために事前相談をおすすめいたします。

24時間365日
通話料無料

お気軽にお問い合わせください



0120-56-5940 (こくよ)

綾川町民ソフトボール大会 開催要項

主催 綾川町体育協会
日時 3月1日(日)
 午前8時30分 開始

会場 綾川町ふれあい運動公園 多目的広場

参加資格 綾川町に在住又は勤務する方、綾川町体育協会ソフトボール部員
 *なお、小学生以下の参加は禁止となりますので、ご了承ください

参加料 1チーム 2,000円
 (抽選時に徴収します)

競技方法 スローピッチ 3局ボール

申込方法及び場所 2月17日(月)までに左記へご連絡ください。
 運営 町川

抽選会 2月18日(火) 19時より綾川町総合運動公園体育館ロビーにて行います。

問い合わせ先 綾川町総合運動公園体育館
 電話 (076)35830
 FAX (076)35822

全国一斉投資被害110番実施のご案内

先物取引被害や詐欺的金融商品被害などに関する無料相談を実施します。

日時 2月17日(月)
 午前10時～午後2時

場所 香川県弁護士会館

(高松市丸の内2-22)
相談方法 電話相談(予約不要) 当日お電話ください
 相談電話番号
 電話 (082)522288

*相談専用電話です。当日以外 はつながりません。

相談費用 無料

主催 先物取引被害全国研究会 / 香川県弁護士会
 電話 (082)36993

住まいの耐震化 県民向け講座・個別相談会

日時 3月1日(日)
 午後1時～2時50分
 講座(定員:200名予定)
 午後3時～4時30分
 個別相談会(定員:45組予定)

場所 香川県社会福祉総合センター (高松市番町1-10-35)
 ※駐車場は高松高校下の番町地下駐車場をご利用ください。
 (1時間は無料)

参加費 無料(要予約)
申込・問い合わせ先 香川県住宅課
 電話 (082)35884

第32回「綾川名物 露の新治寄席」さん喬・新治「二人会」

日時 3月8日(日)
 午後1時30分開演

場所 JA香川県綾坂地区営農センター(旧綾歌南部支店) 3階ホール

出演者 露の新治(つゆのしんじ)
 さん喬(やなぎやさんきよ)



ゲスト 柳家さん喬(やなぎやさんきよ)
 露の新幸(つゆのしんこう)
 揚野パンリ(あげのばんり)

木戸銭 前売り 1,000円
 (当日1,500円)

主催 綾川町上方落語を聞く会
協賛 綾川町老人クラブ連合会・綾南露の新治を育てる会

後援 綾川町・綾川町教育委員会・綾川町婦人会・綾川町文化協会 外

問い合わせ先 綾川町上方落語を聞く会 代表者 泉
 電話 (077)0255

令和元年度ひきこもり家族のついで

日時 2月18日(火) 午前9時30分～11時30分(受付午前9時)

場所 香川県中讃保健福祉事務所 1階デイケア室(丸亀市土器町東八丁目526番地)

対象者 ひきこもりの方の家族等 20名
内容 家族の方の交流会を開催します。日頃思っていることや不安などをみんなで話し合います。

料金 無料

申込方法 電話またはFAX
 2月14日(金) まで
申込・問い合わせ先 香川県中讃保健福祉事務所 保健対策第二課
 電話 (0877)249963
 FAX (0877)248341

日時 2月8日(土)
 午後1時30分～3時30分

場所 丸亀市保健福祉センター(ひまわりセンター)
 (丸亀市大手町2-11-7)

内容 就職セミナー及び中西讃地域の医療施設等の求人担当者との就職面接会、ナースセンター担当者との就職相談

対象者 看護師等の資格をお持ちの方、看護職への復帰をお考えの方、看護学生等

参加費 無料
予約 不要

主催 (公社)香川県看護協会・香川労働局・香川県

問い合わせ先 (公社)香川県看護協会香川県ナースセンター
 電話 (0864)9075

「看護」の仕事に就きたい方の就職フェア

ここから下は広告です

広告
広告

casa piatto

永年満足の平屋
いつも、いつまでも居心地の良い住まい

株式会社 江郷建設

TEL.087-878-2548

江郷建設 検索

✉:egou-878@galaxy.ocn.ne.jp

扇子と刀剣を持ち優雅に舞うと心も優雅になります。女性は腕力では男性にはかなわないが、体の使い方が分かると男性よりスピーディーに動けます。

我がクラブは三十年の歴史があり、いろいろな全国大会に参加しています。

詩吟に合わせて袴姿で格調高く優雅に舞いましょう。

毎月第2・4月曜日
19:00~21:00



詳しいお問い合わせは各公民館へお願いします。

昭和公民館	877-1536	陶公民館	876-2553	滝宮公民館	876-1931
羽床公民館	876-0120	粉所公民館	878-2914	西分公民館	878-3065
山田公民館	878-2910	羽床上公民館	878-1481		

綾川文芸

桐の花句会

喪の友に言葉少なき寒見舞
松浦 智子
サクサクと足音残し霜の朝
岡田ノブ子
静と動入り交じり合う歌留多会
奥野 祐子
娘の家に居ても旅人春浅し
糸瀬 弥生
母と猫いの字に丸く日向ほこ
田所 紀代
善き標遺せし人や冬銀河
藤井美佐子
ふり返るよりも明日へ春隣
喜来季実子
侍春や同じ方見て老一人
塩田 啓子
福寿草落ち葉のかげに顔を出し
村山 寿子
冬枯れの谷間に煙る湯気の里
馬場サツ子
冬ばらの輝く程に光抱く
大野 恵子
訪ふ人はミモザの花を目標に
池田 博子
大霜に戸を練る音の尖りけり
峠 眞知子
ゆつたりと日々の暮しやふきのたう
乙武 壽子

綾南・石楠花句会

三本の橋を渡して川涸るる
湯川 雅
地に還る落葉に日差惜しみなく
福家 市子
独り言風にもならず寒風に
大野 光久
沖波の綺羅を近くに年忘
森 郁代
見慣れきし名画の名残り古曆
山本 さよ
一呼吸置きつつ笹子探る耳朶
大塚 尋江
大銀杏散り盡くしたる空の青
中村 文子
冬紅葉光と翳の綾なせる
岡田 文子
穏やかな日差しの中に山眠る
細川 和子
冬晴やひかりまみれの子等の声
富川ふさ女
魂の動きだしたる冬の蝶
上所 貞子
空へ向く万の冬芽の氣息かな
黒川 郭枝
古暦一年の悲喜連れ去りぬ
高山 佳子
懐かしき人の思ひ出枇杷の花
重成けいこ
笹鳴や森の裾よりこぼれをり
川本 和代

今月のおすすめ本

『天空讃歌』

(KAGAYA/著 河出書房新社/出版 2016年11月発行)

この本は、KAGAYAさんの星景写真集で、改めて地球の美しさに気づかされるほど美しい写真がたくさん載っています。KAGAYAさんは、豊富な天文知識と卓越したアートセンスで宇宙と神話の世界を描くアーティストで、デジタルアートやプラネタリウム作品、美しい風景写真で有名な方です。

(所蔵：生涯学習センター)



電子図書館 今月のおススメ本

『ありがとう、さようなら』

著者：瀬尾まいこ

出版社：KADOKAWA

初めてプロポーズしてくれた相手は、中学校の教え子でした。学校というルールの厳しい社会の中で、出会いと別れを繰り返し、成長していく生徒たちと過ごした日々を綴ったほっこりエッセイ。

図書館だより



2020年2月号



2月の行事

〈おはなし会〉

※申し込みは不要です。
 ※おはなし会カードをお持ちください。
 はじめておはなし会に参加される方には、当日お渡しします。

トマトさんのおはなし会

日 時：1日(土) 午前11時～
 場 所：生涯学習センター 絵本コーナー
 対 象：どなたでも

英語のおはなし会

日 時：2日(日) 午前10時30分～
 場 所：綾上図書館 絵本コーナー
 対 象：0歳～



クイズdeおはなし会

日 時：26日(水) 午後3時30分～
 場 所：生涯学習センター 絵本コーナー
 対 象：小学生

図書館こんなことがあったよ

12月8日(日)「クリスマスツリーのマトリョーシカを作ろう」講座を開催しました。
 白木のクリスマスツリーに水性サインペンや絵の具で色付けをし、個性あふれるクリスマスツリーが完成しました。



白木のクリスマスツリーに色付けしました。



参加者の作品

2月の図書館 休館日

日	月	火	水	木	金	土
						1
2	3	4	5	6	7	8
9	10	11	12	13	14	15
16	17	18	19	20	21	22
23	24	25	26	27	28	29

〈その他の行事〉

第5回郷土講演会 「自然災害記録の伝承」



日 時：9日(日) 午後2時～
 会 場：生涯学習センター 研修室
 講 師：芳澤 直起 氏
 (瀬戸内海歴史民俗資料館 主任専門職員)
 対 象：一般
 定 員：40名
 内 容：江戸時代を中心に、香川県内で起こった地震や洪水などの自然災害について、絵図や古文書などを読み解き、当時の様子を紹介します。

マネー講座

「お金を賢く 貯める・守る・増やす」

日 時：16日(日) 午後2時～4時
 会 場：生涯学習センター 研修室
 講 師：井澤 成聡 氏(ファイナンシャルプランナー)
 対 象：一般
 定 員：40名
 内 容：結婚、子育て、学費に車に住宅、気が付けばそろそろ老後。人生にはお金を貯めて準備をしておくシーンが沢山あります。でも、せっかくコツコツ貯めるなら、そのお金が減らないように守るなら、そのお金を少しずつ増やすなら「ちょっとしたコツ」を知っていれば効率良く行う事が出来ます。そのコツを分かりやすく解説致します。



おしゃべり図書館

日 時：毎週日曜日
 場 所：生涯学習センター・綾上図書館
 (館内でのおしゃべり自由です。
 ※学習室は除きます。)



生涯学習センター ☎ 876-6100

午前9時～午後6時

綾上図書館 ☎ 878-2251

午前9時～午後5時

「LGBTに正しい理解を」 (その2)

トランスジェンダー

Aさんはトランスジェンダー（性同一性障害）で25年近く女性として生きています。性に違和感を覚えたのは10歳のころ、以来ずっとややもやした状態が続き、思春期は困惑と苦悩の毎日でした。18歳の時に自分の心は女性だと確信して女性として生きることを決意、21歳から女性ホルモンを服用しています。大学卒業後香川に帰り、母とごく親しい友人にだけカミングアウト（公表）しましたが、周囲には長く伏せてきました。45歳の時、最後のチャンスとと思ってカミングアウトしました。



日常生活では毎日が不安

ゲイやレズビアンの方は「からかい言葉や差別的な蔑称を浴びせられないか」「バレないか」「異常な人間のように思われているのでは」などと差別や偏見を恐れてカミングアウトできません。本音が言えず苦しんでいます。失職とか生活困窮、精神疾患の恐れもあり、鬱で悩む人もいます。

トランスジェンダーは性別を移行するために服装など姿を変えなければ心が安定しません。更衣室、トイレ、公衆浴場、プール、職場の制服、病

院などで名前を呼ばれる時、公式書類を書く時、就職時の採用条件など、社会生活の中で奇異な目で見られ、つらい思いをしています。一番難しいのは家族に理解してもらうことです。結婚を家族から迫られ、子や孫の顔を見たいと言われても答えられません。家族や親族の縁談・就職にまで影響することがあります。会社ではトイレに困りました。男性用トイレを使っていたのですが、外部からのお客様が私を見て驚いて飛び出して行かれたことがあります。同僚の女子社員の計らいで私は女性トイレを使うようになりました。現在働いている会社では女性用制服（ブラウス、スカート、ベスト）を貸与されています。

あなたの身近なところにもいます

厚生労働省はLGBTの割合を2〜6%と紹介しています（同省「公正な採用をめざして」平成31年度版）。Aさんは「職場や顧客、取引先の人たちの中にもLGBTの人がいると思うてください」と訴えています。日本でもカミングアウトする人が増えています。

配慮すべきことはカミングアウトしやすい環境を作り、世間が理解を示すことです。企業ではハローワークと連携して管理職研修を進め、社内に受け入れる雰囲気をつくる必要があります。

二月は「薬物乱用防止
広報強化月間」です。

「薬物乱用」とは、社会のルールや法律から外れた目的や方法で薬物を使用することをいいます。覚醒剤や麻薬など一回使用した

だけでも乱用にあたります。（厚生労働省ホームページより）

覚醒剤などの違法薬物を使用することはもちろんのこと、睡眠薬などを医師の指示以上に大量に使う、鎮痛剤を目的外に使うなど医薬品を病気や傷の治療目的以外に使用すれば薬物乱用になります。覚醒剤事犯や麻薬・向精神薬事犯の検挙者数はここ数年同数で推移していますが、大麻事犯の検挙者数は近年増加傾向にあります。また、未成年者の検挙者が年々増加しており、薬物乱用者の低年齢化の傾向が伺えます。その理由は、薬物がインターネット等によって簡単に手に入るようになってきていること、薬物乱用の危険性に対する誤解や罪悪感の希薄化があるといわれています。

薬物乱用をする人、人間が生活していく上で最も大切な脳が侵され、心も身体もメチャクチャになってしまいます。さらに、自分の意志ではやめられなくなる、薬物を手に入れるために窃盗や強盗事件を起こす、友だちや家族を失うことに繋がってきます。友人や周囲からの影響を受けやすい子どもは、「一回だけなら大丈夫」などの甘い誘惑に駆られてしまいがちです。自分の将来を大切にするために、誘われても勇気を出して断る強い心をもつことが一番大事です。また、薬物の危険から身を守るためには

- 薬物乱用への正しい知識を身につける
- 薬物に手を出さない意志をもつ
- 薬物乱用を許さない社会環境をつくる



乱用の魔の手から子どもを守るためには、家族間でのコミュニケーションの時間をしっかりとつきます。子どもの未来をみんなで守っていきましょう。

問い合わせ先 ● TEL 814-52005

FAX 814-53005

2月の健康カレンダー

申込み・問い合わせ先

えがお
☎(876)2525
いきいきセンター
☎(878)2212

● こどもとおかあさん

2月の予定	日曜日	開催時間	場所	対象者	手続き・内容
ことばの相談	4 火	13:30~	いきいきセンター	予約者	お子さんのことばや発達のことでご心配のある方は、ご連絡ください。言語聴覚士が個別に相談に応じます。
2歳児健康相談	5 水	13:15~14:00受付	えがお	H29,10月~11月生	対象の方にはあらかじめご案内が届きます。
乳児健診	7 金	13:15~14:30受付	えがお	H31,4月・R1,10月生	対象の方にはあらかじめご案内が届きます。
子ども相談	13 木	13:30~	いきいきセンター	予約者	子どもの発達について悩みや不安がある場合ご連絡下さい。児童心理司が相談に応じます。
親子ここから教室 (発達支援教室)	13 木	15:30~16:30	いきいきセンター	申込者	感覚運動遊びを通してお子さんの発育・発達を支援します。参加を希望される方はお申込みください。
パパママ教室	15 土	9:30~12:30	えがお	妊婦とその家族 (申込者)	助産師・幼稚園教諭・管理栄養士・保健師からの話や赤ちゃんとの生活シミュレーションとして沐浴体験などができます。参加を希望される方はお申込みください。
ほのぼのラッコ	17 月	9:30~11:30	えがお	乳児とその保護者 (自由参加)	ベビーマッサージ・計測・情報交換・相談など
3歳児健診	18 火	13:15~14:00受付	えがお	H28,6月生	対象の方にはあらかじめご案内が届きます。
1歳半健診	26 水	13:15~14:00受付	えがお	H30,7月生	対象の方にはあらかじめご案内が届きます。

● おとな

2月の予定	日曜日	開催時間	場所	対象者	手続き・内容
ヘルスアップ教室	3	13:20~15:00	いきいきセンター	希望者	初心者向けのストレッチ・ピラティスなど週替わりで色々な運動が楽しめます。
	10 月				
	17				
健こう相談	14 金	13:30~15:00	えがお	予約者	血圧測定、尿検査、体組成測定、骨密度測定などができます。健康に関する相談に保健師・管理栄養士が応じます。
ぐるっと綾川 ウォーク	15 土	9:00~	羽床公民館	希望者	詳しくは15ページをご覧ください。
お口の健康相談	19 水	13:30~15:30	いきいきセンター	予約者	詳しくは14ページをご覧ください。
こころの健康相談	19 水	14:00~16:30	えがお	予約者	精神科医師が相談に応じます。ご希望の方はご連絡ください。
	27 木	14:00~16:00	いきいきセンター		精神保健福祉士が相談に応じます。ご希望の方はご連絡ください。
いきいきセミナー	28 金	13:30~15:00	いきいきセンター	希望者	健康に関する情報満載のセミナーです。くわしくは広報14ページをご覧ください。



綾川町もみじ温泉社会福祉センター (綾川町東分甲343-3)

山田上・羽床上・山田下・昭和地区	火曜日	一般のお風呂利用時間は、午前10時から午後7時までです。 休館日は、月曜日と祝日です。
羽床上・西分・牛川・羽床下・陶地区	水曜日	
粉所・東分・山田上・昭和・滝宮地区	木曜日	町内一般…400円 65歳以上・小人・身体障害者方…250円
西分・牛川・山田下・羽床上・陶・羽床下地区	金曜日	
山田下・粉所・東分・山田上・滝宮地区	土曜日	

問い合わせ先▼

綾川町梅の里社会福祉センター ☎876-4221
綾川町もみじ温泉社会福祉センター ☎878-1155

2月

● 休日当番医

日	曜日	病院名	電話	場所
2	日	おおくぼ内科医院（内）	0877-86-6500	綾 歌
2	日	山下整形外科医院（整）	877-2272	綾 川
9	日	よしだ内科消化器科医院（内）	876-5110	綾 川
11	火	タカオ整形外科医院（整）	870-6700	国分寺
11	火	楠原内科医院（内・小）	0877-86-3005	綾 歌
16	日	李保小児科医院（小・ア）	0877-98-2010	飯 山
16	日	さくらづか吉田クリニック（皮・ア）	870-8000	綾 川
23	日	山下医院（内・小）	874-0077	国分寺
24	月	三崎耳鼻科クリニック（耳）	0877-98-7696	飯 山
24	月	安田内科（内）	875-2525	国分寺

※休日当番医は変更することがあります。電話等で確認のうえ受診してください。

● 休日当番薬局

日	曜日	薬局名	電話	場所
2	日	イオン薬局 綾川店	876-6224	綾 川
9	日	イオン薬局 綾川店	876-6224	綾 川
11	火	コバヤ薬局	876-0030	綾 川
11	火	あやうた調剤薬局	0877-86-5255	綾 歌
16	日	コアラ薬局	0877-98-6606	飯 山
16	日	かすみ薬局	876-5744	綾 川
23	日	国分調剤薬局	864-9150	国分寺
24	月	イオン薬局 綾川店	876-6224	綾 川
24	月	京町薬局 国分寺店	899-5317	国分寺

※薬剤師会指定の処方せんをお受けできる休日当番薬局です。休日当番薬局は変更することがありますので、お電話でのご確認をお願いします。

綾川町

ガスは必ず抜いてください！



スプレー缶、カートリッジガス缶は必ず穴を開け、缶類として出しましょう。破砕ごみ（緑の袋）には絶対入れないで！半透明ビニール袋で出して下さい!! 収集車の火災原因になり、大変危険!!

※穴あけ器具は⑤住民生活課または支所住民係の窓口で無料で差し上げます。

危険!



3Rあやがわ

綾川町では、「3Rあやがわ」と題してマイバック持参による買い物ビニール袋の削減、3R活動を推進します。

3R活動→3つのRとは？

R(リデュース)→物を大切に使い、ごみを減らすこと

R(リユース)→使える物は、繰り返し使うこと

R(リサイクル)→ごみを資源として再び利用すること

皆様の協力をお願いします！



◎お買い物には、マイバッグを持参しましょう！



◎ゴミの収集時間は交通事情によっても変わりますので必ず収集日の朝8時までにご自分が利用しているゴミステーションへお出してください。

◎ゴミは必ず分別して、決められた日に出してください。分別が正しくされていないと収集できません。

【注】昭和地区…南かざし団地、畑田団地、グリーンヒル畑田、かざしニュータウンを含みます。
陶地区…レイクランド弥生を含みます。滝宮地区…グリーンハイツを含みます。



● 問い合わせ先 ● 役場住民生活課 ☎ 876-1114

限りある資源を
みんなで大切に
使いましょう！



ごみ収集日程表

燃やせるごみ (可燃)

 白色の町指定袋

破碎ごみ

 緑色の町指定袋

有害ごみ
 (蛍光灯、電球、使い捨てライター、乾電池)

 町指定袋なし

プラスチック容器包装

 黄色の町指定袋

資源ごみ
 ペットボトル
 水色の町指定袋
 ビン類
 ピンク色の町指定袋

缶類
 指定袋なし

↑
 スプレー缶、カセットボンベ等を含む
 (穴を空けてください)

古紙(紙類)

粗大ごみ

 粗大ごみ処理券

日	月	火	水	木	金	土
						1
2	3	4	5	6	7	8
	羽床上・下 小野・西分 牛川	綾川町 全 域	陶 滝宮・萱原・北 畑田・千疋	畑田・千疋 粉所・山田・東分	綾川町 全 域	
9	10	11	12	13	14	15
	羽床上・下 小野・西分 牛川	建国記念の日	陶 滝宮・萱原・北	畑田・千疋 粉所・山田・東分	綾川町 全 域	
	綾川町 全 域 【11日の振替】					
16	17	18	19	20	21	22
	羽床上・下 小野・西分 牛川	綾川町 全 域	陶 滝宮・萱原・北	畑田・千疋 粉所・山田・東分	綾川町 全 域	
23	24	25	26	27	28	29
天皇誕生日	振替休日	綾川町 全 域	陶 滝宮・萱原・北	畑田・千疋 粉所・山田・東分	綾川町 全 域	
		羽床上・下 小野・西分・牛川 【24日の振替】	粉所・山田・東分、羽床上・下、小野、西分、牛川			

注) 天候・交通事情等により止むを得ず収集日や収集時間の変更がある場合があります。

相談日程

綾川町では各種相談を実施しています。
相談は無料で秘密は固く守ります。

【行政相談】

役所や公団などの仕事についてお困りの人や、苦情、要望のある人はご相談ください。

日時／2月18日(火) 13時～16時
場所／綾南農村環境改善センター 相談室
担当／総務課 ☎876-1906
相談員／行政相談委員

【人権相談】

家庭内のいざござをはじめ、日常生活の場で起きるトラブル、人権問題等でお困りの人はご相談ください。

日時／2月20日(木) 9時～12時
場所／綾南農村環境改善センター
担当／住民生活課 ☎876-1114
相談員／人権擁護委員

【くらしの相談】

日常生活での心配のある人はご相談ください。

日時／2月3日(月)・20日(木) 9時～12時
場所／梅の里社会福祉センター
担当／綾川町社会福祉協議会 ☎876-4221
相談員／民生児童委員

【障害者相談】

身体・知的・精神・高次脳機能障害の相談を行います。

日時／2月4日(火) 9時30分～11時30分
場所／綾南農村環境改善センター 相談室
担当／健康福祉課 ☎876-1113
相談員／相談支援事業所職員

【職業相談】

現在、職を探している方はご相談ください。

日時／2月21日(金) 9時30分～11時30分
場所／綾南農村環境改善センター
担当／経済課 ☎876-5282
相談員／公共職業安定所の係員

【おんでも相談】

行政・くらし・身体障害者の各種相談を行います。各分野の専門の相談員が相談に応じます。

日時／2月10日(月) 9時～12時
場所／いきいきセンター
担当／支所住民係 ☎878-2204
相談員／行政相談委員・人権擁護委員・民生児童委員・身体障害者相談委員

【消費生活相談】

契約トラブル、商品やサービスなどにかかる相談、苦情に応じます。

日時／2月28日(金) 10時～15時
場所／綾南農村環境改善センター
担当／経済課 ☎876-5282
相談員／消費生活専門相談員

【行政書士相談】

行政書士が相続・遺言問題等、皆様のちょっとしたトラブルや官公庁に提出する書類等についてご相談を受けます。

日時／2月6日(木) 9時～12時
場所／梅の里社会福祉センター
担当／綾川町社会福祉協議会 ☎876-4221
相談員／香川県行政書士相談員

【年金相談】

街角の年金相談センター高松による出張年金相談を行います。

日時／2月14日(金) 10時～15時
場所／綾南農村環境改善センター 相談室
担当／保険年金課 ☎876-1593
相談員／街角の年金相談センター 高松職員

夜の役場

2月3日(月)・17日(月)
午後5時30分～7時

戸籍や住民票など証明書の交付、税金や保険・年金の相談など、昼間と同じ仕事をしています。お仕事で昼間役場へ来られない方は夜の役場をご利用ください。

2月に納めるもの

[納期限]

- 国民健康保険税(第8期)
- 介護保険料(第8期)
- 後期高齢者医療保険料(第8期)
- 保育料
- 町営住宅使用料

3月2日(月)

指定された金融機関の窓口へ

口座引き落とし

[期 日]

- 国民健康保険税(第8期)
- 介護保険料(第8期)
- 後期高齢者医療保険料(第8期)
- 保育料
- 町営住宅使用料

3月2日(月)

通帳の残高をあらかじめ確かめておきましょう。

たばこ税も貴重な町の財源です。
たばこは町内で買ひましょう!

ご厚志へのお礼

紙上にて改めて厚くお礼申し上げます。

綾川町へ

綾上仏教会様より

教育費寄附金・育英資金として
115,000円を

匿名希望様より

一般寄附金・福祉向上寄附金として
30,000円を

香川労働局からのお知らせ

香川県最低賃金は、令和元年10月1日から時間額818円に改正され、香川県の以下の特定最低賃金(4業種)が、

令和元年12月15日から

- ①冷凍調理食品製造業は、時間額 819円
- ②機械器具等製造業は、時間額 940円
- ③船舶製造・修理業、船用機関製造業は、時間額 953円
- ④電気機械器具等製造業は、時間額 883円

に改正されることになりました。

ご不明の点につきましては、

香川労働局 賃金室 ☎(811)8919へお問い合わせください。

犯罪被害者相談

(相談・支援無料/秘密厳守)

相談電話 かがわ被害者支援センター
☎897-7799

受付日時 月～金曜日 午前10時～午後4時
(祝日、年末年始は除きます。)

性暴力被害者相談

(相談無料/秘密厳守)

相談電話 オリーブかがわ ☎802-5566

受付日時 月～土曜日 午前9時～午後8時
(土曜日は午前9時～午後4時、祝日、年末年始は除きます。)





綾川町役場ダイヤルイン電話番号 市外局番 (087)

本庁 〒761-2392

香川県綾歌郡綾川町滝宮299番地

- 1F 健康福祉課 876-1113
- 子育て支援課 876-6510
- 保険年金課 876-1593
- 住民生活課 876-1114
- 会計室 876-1116
- 税務課 876-5284
- 経済課 876-5282
- 農業委員会 876-5283
- FAX(各課) 876-3120

E-mail ayagawa@town.ayagawa.lg.jp
 変二変 <https://www.town.ayagawa.lg.jp/>

- 1F東棟 総務課 876-1906
- いいまち推進室 876-5577
- 建設課 876-5280
- FAX(各課) 876-1948
- 2F 議会事務局 876-0733
- FAX 876-3660
- 3F 教育委員会 876-1180
- FAX 876-3701

防災無線専用ダイヤル
876-2299

綾上支所 〒761-2292

- 香川県綾歌郡綾川町山田下2224番地
- TEL(代表) 878-2211
- 住民係 878-2204
- 事業係 878-2206
- FAX 878-1576

香川県広域水道企業団 綾川事務所

〒761-2306
 香川県綾歌郡綾川町北1132番地6
 TEL 876-2658

変二変 <https://union.suido-kagawa.lg.jp/>

110番 119番

町内の

物損	人身/けが人	死亡
64件 (627)	2件/2人 (69/86)	0件 (1)
火災	救助	救急
1件 (18)	1件 (10)	122件 (1177)

令和2年1月1日現在 ()内 平成31年1月より累計

住民登録	12月中の動き	出生 15人・死亡 33人
		転入 56人・転出 55人
	令和元年	人口 24,072人・男 11,762人
	12月末現在	世帯数 10,026戸・女 12,310人

救急電話を利用しましょう

夜間のけがや発熱など、対応が心配な時は、受診が必要かどうかを専門のスタッフに相談することができます。

- 大人向け救急電話相談 (☎087-812-1055) 毎日 午後7時~翌朝8時
- 小児救急電話相談 (☎#8000または ☎087-823-1588) 毎日 午後7時~翌朝8時

あくまでも電話によるアドバイスです。
 診断・治療はできませんのであらかじめご了承下さい。

おしえて! 給食の人気メニュー

今月は**昭和認定こども園**の
リクエスト給食です。

★ブロッコリーとツナのサラダ★



ブロッコリーと
ツナのサラダ

みそラーメン

材料(4人分)

ツナ水煮 ……………40g
ブロッコリー ……160g
きゅうり ……………60g
油 ……………小さじ1
酢 ……………小さじ1
濃口しょうゆ ……小さじ1
砂糖 ……………小さじ1

作り方

- ①ブロッコリーは食べやすく
切りさっとゆでる。
- ②きゅうりは薄切りにする。
- ③①、②とツナをAと和える。

1人分

エネルギー ……31kcal
たんぱく質 ……3.3g
脂質 ……………1.1g
カルシウム ……18mg
塩分 ……………0.3g

みそ味ラーメンが大好き♡
ブロッコリーはツナと食べるとおいしいよ。



毎月19日は「食育の日」。

綾川町の保育所・認定こども園では、「食育の日」にあわせて「リクエスト給食」を実施しています。



#SmileAyagawa

Instagramで皆様からご投稿を
いただいた作品です。

企画詳細はこちら→

