



広報

あやがわ

2020

4

No.168



今月の主な内容

- ② 国民健康保険の保険証更新について
- ④ 令和2年度後期高齢者医療保険料について
- ⑤ 防災行政無線放送の内容変更について
- ⑥ 国民年金保険料について
- ⑧ 東京2020オリンピック聖火リレー（概要と交通規制）



綾川町

検索



ayagawa_official

検索



険証更新について

14日以内に
届けが必要に
なります。



「国保に加入するとき・やめるとき」

国保に加入するとき

●他の市区町村から転入したとき（職場の健康保険などに加入していない場合）



●職場の健康保険などをやめたとき（被扶養者からはずれたとき）



●子どもが生まれたとき



●生活保護を受けなくなったとき



国保をやめるとき

●他の市区町村へ転出したとき



●死亡したとき



●職場の健康保険などに加入したとき（被扶養者になったとき）



●生活保護を受けるようになったとき



注意 加入の届け出が遅れると……

国保では加入資格ができた日から保険給付を受ける権利と保険税を負担する義務が生じます。資格があるにもかかわらず、加入の手続きをせずに、保険税を納めないでいると、さかのぼって納めることになります。★ほかに、世帯の構成が変わった（世帯主の変更や世帯を分離したなど）ときや転居したときも必ず届け出てください。

注意 やめる届け出が遅れると……

勤め先の健康保険に加入したにもかかわらず、すっかり国保の保険証を使って診療を受ける方がいます。このような場合には、国保で負担した医療費を返していただくことになります。



学のマークがある「マル学保険証」をお持ちの国保加入者の方へ

以下に該当する場合は、必ず届け出てください。

「卒業したとき」

「就職したとき」

「進学したとき（大学→大学院など）」

「修学期間が変更したとき」

「綾川町に住民票を戻したとき」

「学校や住所（アパート等）が変わったとき」

問い合わせ先▶国民健康保険資格に関すること…役場保険年金課 電話876-1593
支所住民係 電話878-2204
国民健康保険税に関すること……役場税務課 電話876-5284

国民健康保険の保

国保の保険証（正しくは「国民健康保険被保険者証」といいます。）の更新をします。継続して加入している方には3月末ごろに郵送します。届いた保険証の内容を確認してください。

なお、令和3年度からは保険証と高齢受給者証（70歳以上の方にのみ発行）を一体化し、有効期限も毎年「8月1日から翌年7月31日まで」に統一予定です。

そのため、移行期間である **令和2年度においては、特別に有効期限が令和2年4月1日から令和3年7月31日までの保険証を交付します。**



「保険証は大切に！」



保険証は国保の加入者であるという証明書であり、お医者さんにかかる時の受診券の役割も果たすものです。

- 急病などに備えて、必ず手もとに保管しましょう。
- 他人に貸したり、借りたりしてはいけません。
- お医者さんにかかるときは、必ず窓口に提示しましょう。
 - ・引き続き診療を受けるときも、月が変わったら提示してください。
 - ・保険証が変わったときは、必ず変わったことを伝えてください。
- 職場の健康保険に加入したり、ほかの市区町村に転出したら使うことはできません。速やかに返還してください。

国保加入者が修学のために転出するとき

国保加入者が大学や短大、専門学校に進学するために、綾川町外に転出されるときは、学生用の保険証（マル学保険証）が交付できます。

マル学保険証が交付された国保加入者の住所は綾川町外になりますが、国保の資格は転出前に所属していた世帯の加入者となりますので、転出先で新たに国保に加入する必要はありません。

マル学保険証の交付には手続きが必要です。下記に記載するものをお持ちのうえ申し出てください。

- 届出に必要なもの
- ①在学証明書または学生証の写し
 - ②ご本人の保険証
 - ③印かん

保険税を滞納していると

滞納が1期分でも残っている世帯には、有効期限を短くした「短期証」が郵送されます。

速やかに完納するか、役場税務課で納付相談を受けてください。

また、滞納が1年以上続いている世帯には、「資格証明書」が交付され、医療機関の窓口で全額を支払わなければなりません。

令和2年度後期高齢者医療保険料について

■ 令和2・3年度の保険料率改定について

後期高齢者医療制度の保険料率は、都道府県ごとに決定し、2年ごとに見直しを行っています。医療費の増加などを考慮し、令和2・3年度の新保険料率が下記のとおり改定されました。

区分	平成30・31年度	令和2・3年度	増加額（率）
均等割額	47,300円	49,800円	2,500円
所得割率	9.26%	9.78%	0.52%

○保険料額の通知について

個人ごとの保険料額は、7月中旬に送付する保険料額決定通知書でお知らせします。

○賦課限度額の変更について

保険料の上限額は、62万円から64万円に変更されました。

○均等割額の軽減の基準の変更

令和2年4月1日以降の均等割額の軽減基準は次のとおりです。

【均等割額の軽減】

世帯の被保険者全員と世帯主の総所得金額などの合計額で軽減割合を判定します。

対象者の所得要件 (世帯主および世帯の被保険者全員の軽減判定所得の合計額)	均等割の軽減		
	本則	令和2年度 (2020年)	令和3年度 (2021年)
33万円以下★ うち、世帯の被保険者全員の各種所得なし★	7割	7.75割	7割
		7割	
33万円+ ^① (28.5万円×世帯の被保険者数)	5割	5割	
33万円+ ^② (52万円×世帯の被保険者数)	2割	2割	

※賦課期日（4月1日）の世帯状況で判定しますが、年度途中で被保険者になられた方は、資格取得日が賦課期日になります。

※65歳以上の方は、公的年金所得について最大15万円を控除します。

①28万円から28万5千円に変更

②51万円から52万円に変更

★ 本則7割軽減の対象の方は、これまで更に上乘せして軽減されてきましたが、被保険者のみなさんが安心して医療を受けられるようにするため、平成31年度（2019年）から段階的に見直しを行っています。

【納付について】

① 仮徴収（公的年金からの引き落とし）の対象の方

令和2年4月の公的年金からの引き落とし額（いわゆる天引き）は、令和2年2月引き落とし分と同額となります。ただし、4月から新たに引き落としが始まる方（令和2年2月に引き落としされていない方）につきましては、平成30年中の所得を基に仮計算された保険料の1/6相当の額が引き落としされます。さらに、令和2年度の保険料額が確定後、10月以降の引き落とし分で残りの保険料額の調整が行われます。

② 仮徴収の対象外の方

令和2年6月に保険料額が確定後、令和2年7月から納付書または口座振替による納付が始まります。その後、公的年金からの引き落としに移行できる方については、10月から引き落としが始まります。

※保険料の納付方法が公的年金からの引き落としの方で、口座振替による納付に変更を御希望の方は、役場税務課窓口までお申し出ください。なお、公的年金からの引き落としから納付書による保険料の納付への変更はできません。

問い合わせ先▶ 役場税務課 電話876-5284

香川県後期高齢者医療広域連合事務局 電話811-1866

香川県後期高齢者医療広域連合懇話会の公募委員募集について

香川県後期高齢者医療広域連合では、後期高齢者医療制度の施行及び運営に関し、被保険者の代表者の一人として、意見を述べていただく懇話会の委員を募集します。

募集人員 2人

募集期間 4月16日(木)から5月15日(金)まで

応募資格 香川県内に住所を有する満75歳以上(4月1日現在)の方

応募方法 所定の応募用紙に記入の上、香川県後期高齢者医療広域連合へ郵送、ファクシミリ、電子メール又は持参で提出してください。募集要項及び応募用紙は後期高齢者医療主管課にあります。(香川県後期高齢者医療広域連合ホームページからダウンロード可能)

問い合わせ先▶ 香川県後期高齢者医療広域連合事務局 ☎811-1866

身体・精神・知的障害者の自動車税(環境性能割・種別割)の減免制度について(お知らせ)

令和2年度自動車税(種別割)の減免申請は、4月1日から5月27日(土、日、祝日を除く。)まで、香川県県税事務所自動車税課(高松市松島町)で受け付けますが、皆様のお住まいの地区におきましても、次のとおり臨時に出張して受け付けますので御利用ください。

受付日時 4月 7日(火) 9:00~16:00

4月14日(火) 9:00~16:00

5月12日(火) 9:00~16:00

場 所 中讃税務窓口センター(県坂出合同庁舎内:坂出市江尻町1355)

問い合わせ先▼

高松市松島町1丁目17-28 香川県県税事務所自動車税課 ☎806-0314
(必ず事前にお問い合わせください)

防災行政無線放送の内容変更について

多くの町民に慣れ親しんでいる防災行政無線ですが、防災行政無線の放送について4月1日より内容を変更し、試験的に放送を行います。

皆さまのご理解の程、よろしくお願い致します。

放送内容	現 在	4月1日より
AM6:00のミュージックチャイム	屋外子局、戸別受信機にて「エーデルワイス」を放送しています	停止します
PM6:00のミュージックチャイム	屋外子局、戸別受信機にて「夕焼け小焼け」を放送しています	屋外子局、戸別受信機にて「七つの子」を放送します
AM7:00の定時放送	屋外子局、戸別受信機にて定時放送を行っています	戸別受信機にて定時放送を行います
緊急時の放送(火災含む)	緊急性、時間帯に関わらず、放送を行っています	緊急性の低い場合の放送は行いません

上記以外の内容については、今まで通りです。

なお、新たに戸別受信機貸与の申請を行う世帯は、一世帯に一台無償貸与となりますので、綾川町役場総務課または綾上支所までお越しください(直接、手渡しとなります)。

問い合わせ先▶ 役場総務課 ☎876-1906

国民年金保険料「学生納付特例制度」について

日本国内に住むすべての人は、20歳になったときから国民年金の被保険者となり、保険料の納付が義務付けられていますが、学生の方については、申請により在学中の保険料の納付が猶予（先送り）される「学生納付特例制度」があります。

●対象となる学生は？

大学（大学院）、短期大学、高等学校、高等専門学校、専修学校および各種学校（修業年限1年以上である課程）、一部の海外の日本分校に在学する方です。

また、夜間・定時制や通信制課程の方も含まれますので、ほとんどの学生の方が対象となります。

●所得基準

前年の所得（申請者本人のみ）

<所得の目安> 118万円 + {(扶養親族などの数) × 38万円} で計算した額以下である場合

●手続きは？

年金手帳・印鑑・学生証（写し）もしくは在学期間がわかる在学証明書（原本）をお持ちになり、役場保険年金課窓口もしくは高松西年金事務所でご申請ください。

申請により承認された場合、承認期間は4月～翌年3月の1年間です。

前年度に承認を受けた方で、当年度も在学予定の方には、3月末に基礎年金番号が印字されたハガキ形式の学生納付特例申請書が日本年金機構から送られますので、必要事項を記入の上、ご返送ください。（この場合、学生証の写しまたは在学証明書の添付は不要です）

●承認を受けた期間は？

老齢基礎年金を受け取るために必要な期間に算入されますが、年金額には反映しません。

万一の事故などにより、障害を負ったときの障害基礎年金の受給資格を確保することができます。

●保険料の追納制度

学生納付特例制度期間については、10年以内であれば保険料をさかのぼって納めること（追納）ができます。追納すると将来受け取る年金額が増額されますが、承認を受けた期間の翌年度から起算して3年度目以降に追納する場合は、当時の保険料に経過期間に応じた加算額が上乗せされます。

令和2年度の国民年金保険料について

令和2年4月から、国民年金保険料は月額16,540円です（令和元年度から130円増）

なお、現金納付にて前納した場合は、次の割引額が適用されます。

【令和2年度の現金納付割引額および納付期限】

	6か月前納	1年前納	2年前納
納付額 (割引額)	98,430円 (810円)	194,960円 (3,520円)	383,210円 (14,590円)
納付期限	前期分：令和2年4月30日 後期分：令和2年11月2日	令和2年4月30日	令和2年4月30日

※1年分・半年分（6カ月）前納用の納付書は、4月上旬に郵送する納付案内書につづられています。

※2年前納をご希望の方は年金事務所までお問い合わせください。

問い合わせ先▶ 役場保険年金課 ☎ 876-1593
高松西年金事務所(代表) ☎ 822-2840

作業機付きトラクターの公道走行について

ロータリー等の直装型作業機を装着したトラクターが、一定の条件を満たした場合に公道走行できるようになりました。

●一定の条件……灯火器類、作業機の幅、最高速度、運転免許

例) 作業機を装着して幅1.7mを超える場合は、大型特殊免許（農耕車限定）が必要

詳しくは、お近くの農機販売店や、(一社)日本農業機械工業会（☎ 03-3433-0415）、中国四国農政局香川県拠点（☎ 883-6500）、四国運輸局香川運輸支局（☎ 882-1355）にご確認ください。

住民基本台帳の一部の写しの閲覧状況

住民基本台帳法第11条第3項、同法第11条の2第12項、住民基本台帳の一部の写しの閲覧及び住民票の写し等の交付に関する省令第3条の規定に基づき、公表します。

【公表対象期間：平成31年1月1日～令和元年12月31日】

1. 住民基本台帳法第11条第1項の規定によるもの（犯罪捜査等のための請求に係るものを除く）

請求をした国又は地方公共団体の機関の名称	請求事由の概要	閲覧年月日	閲覧に係る住民の範囲
自衛隊香川地方協力本部	陸上自衛隊高等工科学校の生徒に関する募集事務のため	R元.12.9	全域 100件
自衛隊香川地方協力本部	自衛官及び自衛官候補生の募集事務のため	R元.12.9	全域 223件

2. 住民基本台帳法第11条の2第1項の規定によるもの（同項第3号に掲げる活動に係るものを除く）

申出者の氏名 法人の場合はその名称及び代表者又は管理人の氏名	利用目的の概要	閲覧年月日	閲覧に係る住民の範囲
一般社団法人 新情報センター 事務局長 平谷 伸次	国立病院機構久里浜医療センターが実施する「インターネット使用と生活習慣病に関する実態調査」の対象者抽出のため	H31.1.30	畑田 20件
一般社団法人 中央調査社 会長 大室 真生	公益財団法人 生命保険文化センターが実施する「2019年度 生活保障に関する調査」の対象者抽出のため	H31.2.28	陶 30件
株式会社 日本リサーチセンター 代表取締役社長 鈴木 稲博	国立大学法人大阪大学大学院人間科学研究所が実施する「情報行動と政治・社会意識に関する調査」の対象者抽出のため	R元.6.19	萱原 23件
株式会社 インテージリサーチ 代表取締役社長 井上 孝志	国立保健医療科学院保健医療経済評価研究センターが実施する「医薬品及び医療機器の費用対策効果評価におけるQQL尺度の標準測定のための調査業務」における「健康に関するアンケート」の対象者抽出のため	R元.9.17	陶 130件
一般社団法人 中央調査社 会長 大室 真生	国土交通省土地・建設産業局企画課が実施する「令和元年度土地問題に関する国民の意識調査」の対象者抽出のため	R元.11.13	北 15件
一般社団法人 中央調査社 会長 大室 真生	株式会社 野村総合研究所コンサルティング事業本部が実施する「テレビ視聴に関する実態調査」の対象者抽出のため	R元.11.26	陶 14件

問い合わせ先▶ 役場住民生活課 ☎ 876-1114

くらしのワンポイントアドバイス

圧着ハガキによる架空請求に注意

圧着ハガキ（二つ折りの見開きタイプ）による架空請求の相談が寄せられています。

ハガキを開くと、実在する事業者を名乗り「未納料金お支払いのお願い」「連絡なき場合は法的手続きに移行」「裁判」などと書かれています。これらは詐欺の手口です。連絡せずに無視しましょう。連絡するとやり取りの中で自分の情報を知られ、さらに請求されるおそれがあります。

架空請求かどうか分からない時、不安な時は、消費生活センターにご相談ください。

困った時は一人で悩まずに香川県消費生活センター 087-833-0999、各県民センター又は「消費者ホットライン 188（局番なし）」へお電話ください。

東京2020オリンピック聖火リレー (綾川町での概要と交通規制のお知らせ)

東京2020オリンピック聖火リレーが、香川県内各市町において4月18日(土)・19日(日)に行われます。綾川町においても下記のとおり開催します。

ルールを守ってみんなが聖火ランナーを応援しよう！

4/19日

第3区間 綾川町

スタート地点：
萱原北交差点付近
ゴール地点：道の駅滝宮

交通規制予定時間 **9:00頃～11:00頃**

リレー実施予定時間 **9:55～10:12**

※道の駅滝宮では、聖火の到着を祝うミニセレブレーションを実施する予定です。



ごみアプリ配信のお知らせ

「ごみ収集日が分からない!」「ごみの分別が分からない!」「気付いたら収集日を過ぎていた!」こんな悩みはありませんか?そんな悩みを解決するため、綾川町ではスマートフォンやタブレット端末で利用できるごみアプリの配信を開始します。便利な機能が多数利用可能ですので、日々のごみ分別にご活用ください。

配信開始日 4月1日(水)

ただし、3月23日(月)より事前にお試しいただくことが可能です。

利用可能な機能

- 地区別のごみ収集日程表
- 50音別のごみ分別一覧
- ごみ収集前日及び当日のアラーム など

インストール

各ストアより「さんあーる」で検索しダウンロードしてください。
右記のQRコードでもダウンロードできます。



問い合わせ先▶ 役場住民生活課 ☎876-1114

農地を一時的に転用する場合にも許可が必要です

農地を住宅用地や資材置場あるいは駐車場などの農地以外のものにするを「農地転用」といいます。面積の多少にかかわらず、農地法第4条等により、香川県知事の許可を得なければなりません。また、土砂の採取や建設残土による農地造成などについても、一時的に農地以外での使用となりますので、香川県知事の許可が必要となります。そこで、農地転用をしようとする方は、農業委員会に対し「農地転用許可申請書」の提出をよろしくお願いします。

農地の違反転用には厳しい罰則があります

農地（田及び畑）について、許可を受けずに無断で転用した場合には、農地法違反となりますので、農地法第51条により、工事の停止や原状回復等の命令が下される場合があります。さらに、農地法 第64条において、罰則規定があり、個人の場合、3年以下の懲役又は300万円以下の罰金に処せられるとともに、法人にあっては、農地法第67条により、1億円以下の罰金が科せられるものと定められています。

また、違反転用がある場合には、農地法に関する新しい許可を受けることができませんので、ご承知おき下さい。

問い合わせ先▶ 農業委員会 ☎876-5283

令和2年度 幼児体操教室生徒募集！

週に1回、広い体育館やプールで体操や水泳をしませんか。

柔軟体操や水泳など子どもの発達に役立つ運動や本の読み聞かせなども行います。

楽しく運動して健康なからだをつくりましょう！

	水曜日のクラス	金曜日のクラス
時 間	午後4時30分～午後5時30分（※プール時は午後5時～午後6時）	
期 間	5月13日～12月16日	5月15日～12月25日
休 み	8月12日	7月24日、8月14日
定 員	各クラス 35名	
対 象 者	綾川町内在住の4歳児・5歳児（平成26年4月2日～平成28年4月1日生まれ）	
場 所	綾川町B&G綾上海洋センター体育館・プール	
会 費	月 2,000円（1クラス・1名につき）	
保 険 料	800円（登録時に集金）	

★指導者 喜多直美先生（日本体育大学卒業。県内でレクリエーション指導員としても幅広く活動されています。）
他 アシスタント2名

- ★申込方法 綾川町B&G綾上海洋センター（木曜日休館）に申込書を持参
申込期間：4月1日(水)～4月7日(火) 午前9時から午後9時まで
- ★申 込 書 綾川町教育委員会（役場3階）、綾川町B&G綾上海洋センター、綾川町ホームページ（www.town.ayagawa.lg.jp）にあります。
- ★重 要 定員を超えた場合は、抽選で受講生を決めます。当否を郵送で送付します。その為、申込時の住所にお間違いがないようご注意ください。非当選の場合も郵送します。4月14日（火）までに結果が届かない場合は、以下の問合せ先に電話して下さい。当選者は後日、登録手続きを綾上海洋センターで行います。

※新型コロナウイルス感染防止対策のため、開催日が変更になる場合があります。

問い合わせ先▶ 綾川町B & G 綾上海洋センター ☎878-3003

* 木曜日は休館日ですのでご注意ください。

下水道使用料について

令和2年4月からの水道事業の変更内容（12、13ページ参照）に伴い、下水道使用料の請求も2ヵ月に一度（偶数月）となります。（丸亀市の水道をお使いの方も同様です。）

なお、下水道使用料についてのお問い合わせは、役場建設課までお願いいたします。

下水道水洗化の申請について

下水道本管工事の整備済みの地域で、まだ、宅内の排水設備工事がお済でない方は、早急な接続工事をお願いします。

接続工事については、町が指定した排水設備指定工事店で施工することができます。工事の申し込み手続きは、指定工事店が設置者に替わって申請します。

なお、接続工事完了後、町の担当職員が必ず検査に伺います。工事完了の確認を行い、排水設備新設等検査済証と排水設備検査済シールをお渡しします。その後使用することができます。

指定工事店は綾川町ホームページ（くらし・上下水道・記事一覧・宅内水洗化工事について）に掲載されていますが、ご不明の場合は建設課までお問い合わせください。

井戸水をご利用の方へ

下記に該当するご家庭は、お住まいの世帯員数に応じて下水道使用料が変更する場合があります。世帯員数に変更がある場合は、直ちに建設課まで異動届を提出してください。異動届は建設課、支所に備え付けています。若しくは綾川町ホームページ（申請書ダウンロード・下水道に関する届出について）より「汚水排水量認定基準異動届」がダウンロードできます。

●公共下水道をご利用で、井戸水を使用している家庭

問い合わせ先▶ 役場建設課 ☎876-5280

コミュニティ助成事業を実施しました

令和元年度一般コミュニティ助成事業（財団法人自治総合センター）を活用して、コミュニティ活動用の備品整備を行いました。今回、事業が完了したのは羽床地区の川端自治会です。お祭りなどで使用する獅子舞用の獅子頭・油単・鉦・太鼓などを購入しました。今回の購入をきっかけに、今まで以上に地域の団結力が向上し、地域コミュニティの活性化が期待できます。



◀川端自治会



この事業は、宝くじの社会貢献広報事業として、（財）自治総合センターが実施している助成事業です。

身近な河川や自然環境を守るため合併処理浄化槽に転換しましょう！ 汲取り便槽からの転換に伴う補助金上乘せ制度の金額が増額となります！

私たちの大切な生活環境である、川やため池などの自然を守るため、生活排水などの汚水はきれいな水にして放流することが大切です。このため綾川町では、し尿や生活雑排水をきれいにする合併処理浄化槽の設置を推進しており、設置された方にその費用の一部を補助しています。

人槽区分	補助金限度額A	補助金限度額B
5人槽	332,000円	221,000円
7人槽	414,000円	276,000円
10人槽(2世帯住宅)	548,000円	365,000円

★香川県では、地域の実情(平均延べ面積や世帯人員)を考慮し、住宅の延べ面積が140m²以下であれば5人槽としています。

★設置前における処理方法などによって、(A)(B)いずれかの補助金限度額が適用されます。なお、補助金の上乗せ制度があります。(上記、設置時の補助金額に加算されます。)ただし、建物の新築または大幅な改築等を伴う場合は、上乗せが適用されません。

★令和2年度より、転換に伴う上乗せ金額が以下のとおり改正されます。

要件	補助上乗せ額
単独浄化槽・汲取り便槽を撤去	90,000円
単独浄化槽・汲取り便槽からの転換 (ただし、宅内配管工事に必要な工事費に対して)	300,000円

(補足：単独浄化槽＝トイレの汚水だけを処理する浄化槽)

※国の制度変更に伴い、年度途中で補助額が変更になる場合があります。また、原則として下水道等事業認可区域については設置補助金の対象となりません。

3世帯以上が入居できるアパート等の集合住宅、賃貸用住宅、店舗、事務所、工場等に設置する浄化槽に対しての補助は行なっていません。

補助申請を希望される方は、受付時期等について役場建設課にお問合せください。

問い合わせ先▼
役場建設課 電話876-5280

綾川町民間危険ブロック塀等撤去補助事業

令和2年度で
終了します

地震発生時における危険ブロック塀等の倒壊による事故を防止し、安全性の確保などを目的として、民間危険ブロック塀等の撤去に係る費用の一部を助成します!!

補助を受けられる方

- 危険ブロック塀等が設置されている土地の所有者、その土地の建築物の所有者又は危険なブロック塀等の所有者であって、当該補助対象危険ブロック塀等を撤去する方
- 町税を滞納していないこと

対象となるブロック塀等

- ブロック塀等と道路設置面から、ブロック塀等の頂部までの高さが120センチメートルを超えるもの
- 県が指定している緊急輸送道路、町が指定している優先啓開路線、通学路その他一般の交通の用に供されている道路等
- 補強コンクリートブロック造又はコンクリートブロック造、れんが造、石造その他の組積造による塀及びこれらに付属する門柱で、町が定める点検表により点検した結果、不適合項目が1以上あり、転倒のおそれがあると判定されたもの

補助対象事業 補助要件を満たす危険ブロック塀等の全部又は一部を取り除き処分し、ブロック塀等の安全性を向上させる工事

補助金の額 補助対象事業費(税抜き)の4/5(上限16万円)
詳細は建設課にお問い合わせください。



問い合わせ先▶ 役場建設課 電話876-5280

出典：消防防災科学センター
(災害写真データベース)

高松ブロック統括センターに統合されます

- 高松ブロック統括センター開所後の問い合わせ先
各種お届け先・ご相談先は以下のとおりとなります

香川県広域水道企業団高松ブロック統括センター

- ① 高松市番町一丁目8番15号 高松市防災合同庁舎
月曜～金曜 8:30～17:15 * 祝日・年末年始は除く
総務課 839-2711
広聴・広報/入札・契約
お客さまセンター 839-2731
水道の使用開始・中止のお手続き
支払方法の変更のお手続き
水道整備課 839-2761
道路での水漏れ/水が出ない、にごる
給水課 839-2718
宅地内の水道設備工事のご相談
悪質業者のご相談
浄水課 839-2751
浄水場の運転管理
夜間・休日の急な水道のトラブル 839-2731

- ② 西宝町分室
高松市西宝町一丁目13番30号
月曜～土曜 8:30～17:15
* 祝日・年末年始は除く
料金センター 839-2781
料金のお支払い/検針のお問い合わせ



- クレジットカード払いがご利用いただけます

- ①令和2年度のお支払いから、インターネット上から事前のお申し込みの手続きをすることで、クレジットカードによる継続払いの取り扱いを開始します。**手続き開始は4月1日以降**となります。
対応カード：VISA・MasterCard・JCB・DinersClub・AMERICAN EXPRESS

- ②手続き方法
手続きには、**4月以降にお渡しする検針票に記載の「お客様番号」と「確認番号」が必要となります。**クレジットカード払いをご希望の方は、4月以降の検針票をご準備いただき、パソコンやスマートフォンから「Yahoo! 公金支払い」サイトにアクセスし、手続きを行ってください。詳しくは「Yahoo! 公金支払い」のサイトでご確認ください。
なお、申込用紙でのお手続きはできません。1回の請求額が5万円（税込）を超える場合はクレジットカード払いをご利用いただけません。



香川県広域水道企業団 クレジットカード払い

検索

- 料金のお支払いにご利用いただける金融機関が増えます

百十四銀行、香川銀行、高松信用金庫、観音寺信用金庫、中国銀行、阿波銀行、伊予銀行、四国銀行、徳島大正銀行、愛媛銀行、高知銀行、みずほ銀行、三菱UFJ銀行、三井住友銀行、三井住友信託銀行、香川県信用組合、四国労働金庫、香川県農業協同組合、香川県信用農協連合会、香川県信用漁協連合会、ゆうちょ銀行（窓口払いは四国内の郵便局及びゆうちょ銀行に限る）

- ご注意ください！

綾川町建設課では納付書の再発行ができませんので、お客さまセンターへご相談ください。

問い合わせ先 ▶ 香川県広域水道企業団綾川事務所 電話876-2658

※ 4月以降は、上記の高松ブロック統括センターにご連絡ください。

令和2年4月から香川県広域水道企業団綾川事務所は、

平成30年4月1日から県内の水道事業は香川県広域水道企業団が運営していますが、令和2年4月1日より、綾川事務所・高松事務所・三木事務所の3事務所を統合し、高松市防災合同庁舎内に「高松ブロック統括センター」を設立します。それと同時に綾南浄水場内の綾川事務所は廃止になります。また、ブロック統括センターでは、事務所ごとに異なっていた料金の支払い方法や検針サイクルなどを統一します。

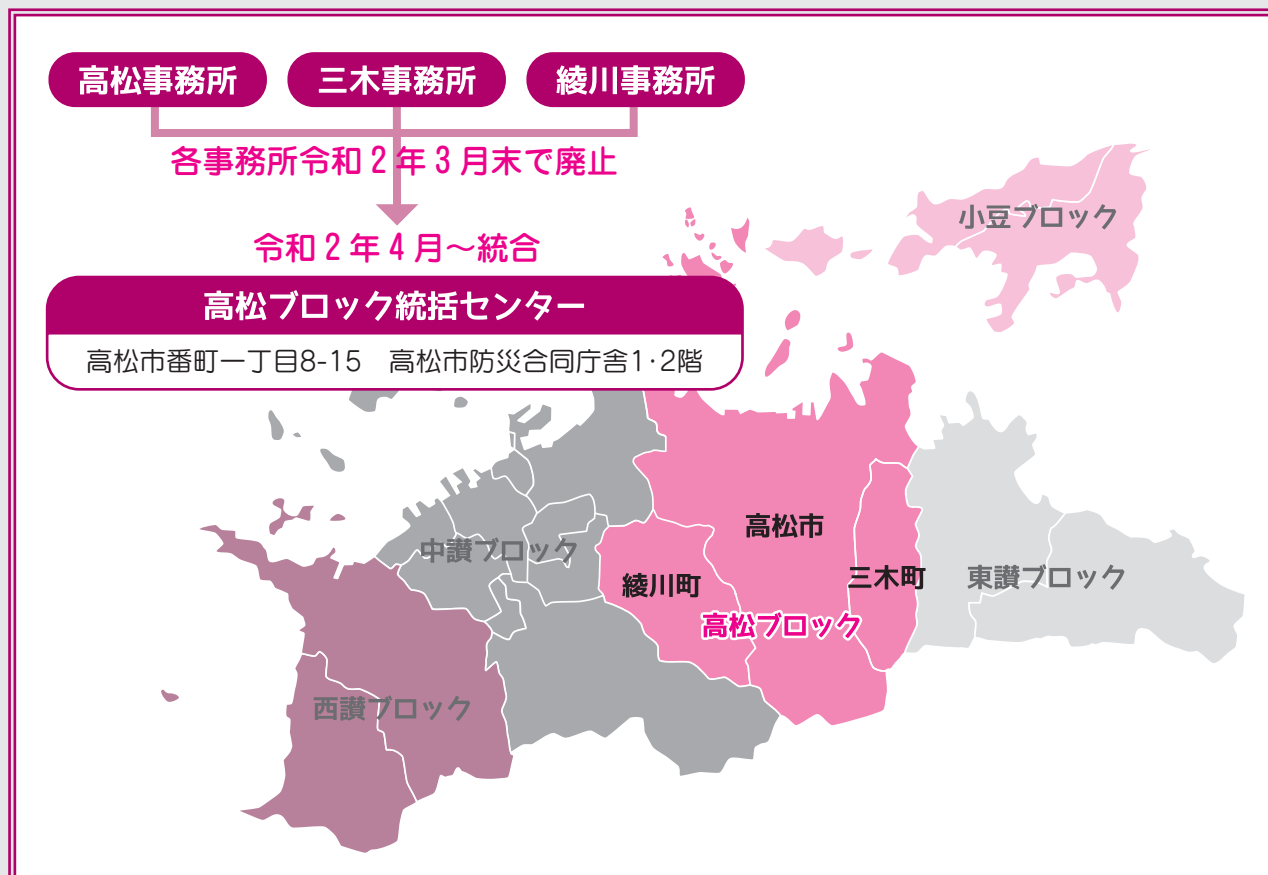

●検針は、2か月に1度、偶数月におこないます

年6回偶数月に検針します。(小野地区の一部は奇数月で中讃ブロック統括センター管轄)

* 事前調整で4月の検針日が変わる場合があります。以後は同じサイクルで検針します。

例) 2月25日検針→4月15日検針→6月15日検針→8月15日検針

●料金は、2か月分をまとめて請求します

納付書の郵送や口座振替も2か月ごとになります。

1か月分の基本料金や超過料金の単価は4月以降も変更ありません。

●納付期限や口座振替日は検針翌月の15日となります

口座振替の再振替は検針翌々月の5日で、全金融機関が対象です。

納付期限および振替日が土日祝祭日の場合は、翌営業日となります。

●お客様番号が変更になります

8桁及び9桁の番号から、全く新しい13桁の番号になります。

●自治会で管理する集会場・公民館・墓地・公園等会場料金の請求月が変更になります

今までは、最大年に3回請求していましたが、これからは年に1回3月に基本料金と超過料金をあわせて請求します。また、今までは年2回の検針でしたが、これからは年6回隔月に検針します。

狂犬病予防注射打ってね



ももちゃん

新型コロナウイルス
感染防止対策のため、
開催日が変更になる
場合があります。

今年も狂犬病予防注射の季節がきました。
予防注射の案内のハガキが届いた人は、必ず
そのハガキを持って予防注射を受けに行って
ね。また、初めて予防注射を受ける子は、

登録料金(3,000円)と

注射料金(3,000円)を

準備して予防注射会場まで来てね。

最後に、散歩中のフンの後始末や放し飼い
をやめる、最後まで面倒を見るなど、飼い主
としてのマナーもしっかり守ってね。

令和2年度 狂犬病予防注射日程表

4月3日(金)	4月4日(土)	4月5日(日)	4月7日(火)
<ul style="list-style-type: none"> ●高橋集会所 9:00~9:20 ●羽床上公民館 9:40~10:00 ●牛川高齢者 コミュニティセンター 10:20~10:40 ●主基集会所 11:00~11:10 ●いきいきセンター 11:30~11:50 	<ul style="list-style-type: none"> ●北の宮神社 9:00~9:40 ●馬酔木公民館 10:00~10:20 ●大原団子出公民館 東駐車場 10:40~10:55 ●えがお 11:15~11:35 ●陶大成公民館 11:55~12:15 	<ul style="list-style-type: none"> ●綾川町役場 9:00~9:30 ●陶公民館 9:50~10:20 ●いきいきセンター 10:40~11:10 ●昭和公民館 西駐車場 11:25~11:50 	<ul style="list-style-type: none"> ●山田公民館 9:00~9:20 ●栗原集会所 9:35~9:50 ●農協粉所出張所 10:05~10:20 ●粉所公民館 10:35~10:50 ●下和田バス停前 11:10~11:25
4月8日(水)	4月10日(金)	4月14日(火)	4月19日(日)
<ul style="list-style-type: none"> ●北原公民館 9:00~9:10 ●農協昭和出張所 9:20~9:50 ●萬屋公民館 10:00~10:05 ●南かざし団地集会所 10:20~10:50 ●旧昭和北保育所 前 11:00~11:10 ●畑田団地入口南 広場 11:20~11:30 	<ul style="list-style-type: none"> ●佛生寺駐車場 9:00~9:15 ●東分地域交流館 9:35~9:55 ●西分公民館 10:15~10:35 ●綾上支所 東側駐車場 10:55~11:20 	<ul style="list-style-type: none"> ●山田公民館 9:00~9:30 ●羽床上公民館 9:50~10:20 ●西分公民館 10:40~11:00 ●粉所公民館 11:20~11:40 	<ul style="list-style-type: none"> ●農協昭和出張所 9:00~9:30 ●農協陶支店 9:45~10:15 ●羽床公民館 10:35~11:00 ●綾川町役場 11:15~11:50
4月22日(水)	4月25日(土)	<div data-bbox="829 1836 1093 2049" data-label="Text"> <p>上記の日程でご都合 の悪い方は、最寄り の香川県獣医師会指 定の動物病院で注射 を受けさせてくださ い。</p> </div> <div data-bbox="1165 1814 1460 2116" data-label="Image"> </div>	
<ul style="list-style-type: none"> ●一里山公民館東(箆池) 9:00~9:20 ●羽床公民館 9:30~9:50 ●有岡前川原公民館 10:05~10:25 ●グリーンハイツ公民館 10:45~11:05 ●松崎公民館 11:20~11:40 	<ul style="list-style-type: none"> ●JA香川県綾坂 営農センター 9:00~9:15 ●田畑公民館 9:25~9:45 ●上の原北公民館 10:05~10:25 ●綾川町役場 10:40~11:20 		

犬の飼い主は狂犬病予防法に基づき、町に対し下記の手続きが必要です。

①飼犬の登録申請（法第4条）

【犬の生涯に一回】

犬登録証(鑑札)の交付手数料
3,000円

※犬を飼いだした日から30日以内。生後90日以内の犬を飼いだした場合は、生後90日を過ぎた日から、30日以内に届出が必要です。



②飼犬の狂犬病予防注射の実施（法第5条）

【毎年1回】

注射料 2,450円
注射済票の交付手数料 550円

合計 3,000円



町で行う会場で、注射を受けた場合はその場で①、②の手続きができます。

でも…

それ以外の場所で注射を受け、注射済票を交付されなかった場合は、町へ「注射済証明書」を持参の上①、②（注射済票の交付）の手続きを行う必要があります。



- ◎ ①の手続きは登録が未済の場合に必要です。
 - ◎ 交付を受けた注射済票は飼犬に付けてください。迷子になったときに直ぐに分かります。
 - ◎ ハガキが届いたのにその犬がすでに死亡しているときは死亡届の届出が必要です。近くの注射実施場所へお越しいただくか、役場住民生活課または、綾上支所へご連絡ください。
- ・狂犬病予防注射の案内のハガキが届いている人は、必ず案内ハガキをご持参ください。
・初めての方は、当日この申請書（下記）に記入の上ご持参ください。

犬の登録申請書

令和 年 月 日

綾川町長 殿

所有者住所 綾川町

(フリガナ)

氏名

TEL

狂犬病予防法第4条の規定により登録申請します。

登録する犬

犬の所在地	綾川町	
種類	毛色	性別
名前	生年月日	その他特徴

【狂犬病予防注射問診票】

1.元気、食欲がある	(はい・いいえ)
2.現在、体調に問題がない	(はい・いいえ)
3.予防注射を受けて異常が出たことがない	(はい・いいえ)
4.現在、通院していない	(はい・いいえ)
5.妊娠していない	(はい・いいえ)

ここには記入しないで下さい。	鑑札番号	注射済票番号
----------------	------	--------



★狂犬病は治療法のない、人畜共通感染症で発症するとほぼ100%死亡する、きわめて危険な疾病です。犬を飼っている人は必ず狂犬病予防注射と犬の登録を受けてください。

おねがい

- ①登録は、犬の生涯に1度ですが、狂犬病予防注射は毎年1回です。
- ②散歩中の犬の「フン」の始末は、きちんとし、持ち帰りましょう。
- ③犬の放し飼いはやめましょう。
- ④無駄吠えをしないようにしつけをしましょう。



動物愛護パネルを利用しよう

役場1階フロアには動物愛護パネルを設置しています。迷い犬の搜索、保護の情報を掲示しています。飼い犬がいなくなったとき、迷い犬を保護したときは警察、保健所、または住民生活課までお電話ください。

問い合わせ先▼

役場住民生活課 ☎ 876-1114
綾上支所住民係 ☎ 878-2204



町

の話題

あんなこと…。こんなこと…。



第66回文化財防火デー訓練が行われました

1/26

綾川町山田下の松熊八幡宮において、綾川町消防団、高松市西消防署綾川分署、松熊八幡宮と地元自治会関係者が文化財防火訓練を実施しました。

訓練当日は、松熊八幡宮より出火したという想定のもと、関係者の皆さんによる119番通報・初期消火訓練、綾上第4分団・綾川分署のポンプ車による消火訓練、救急隊による負傷者の救出訓練等が実施されました。

文化財防火デーは、昭和24年1月26日に奈良県法隆寺金堂が焼失して以後、各地において文化財の焼損が相次いだことから、文化財を火災や震災、その他の災害から保護するとともに、文化財愛護思想の普及高揚を図ることを目的として、昭和30年に1月26日を「文化財防火デー」と定めたもので、今年で66回を数えます。

訓練後、榊原消防団長より「地域の財産は地域で守るという決意をしっかりと持ち、関係者が一体となり火災予防に努めて欲しい。」、また、竹本綾川分署長より「歴史のある文化財を守ることは大変大切なことですが、あわせて思い入れのある自宅を守ることも大切です。強い意志をもって文化財、自宅、両方の火災予防に努めていきましょう」との講評をいただき、訓練参加者は決意を新たにしました。



綾川町男女共同参画会議が町長懇談会を実施しました

2/13

綾川町男女共同参画会議が町長との懇談会を行いました。

これは、同会議が男女共同参画の視点から町に提言や質問を行っているものです。

- 総合窓口について
- 防災への取組みについて
- 学校図書館司書の配置について

などの様々な提言や質問について、町長と会員が話し合いました。前田町長からは「貴重なご意見いただいた。町行政に生かしたい今後も男女共同参画会議の視点よりご意見いただければ」と話されました。



綾川町男女共同参画会議 会員募集

男女共同参画社会の実現のため町内ボランティア団体やNPO団体とのネットワークづくり、イベント出店など行っています。行政主体ではなく、行政と協働しながら性別にかかわらず誰もが活動できる会です。

私たちの活動に興味を持ち一緒に活動してみようとお考えの方は、役場住民生活課（☎876-1114）までご連絡ください。



町

の話題

あんなこと…。こんなこと…。



「第13回全国高等学校英語スピーチコンテスト」 出場おめでとう！

2/4 「第13回全国高等学校英語スピーチコンテスト」に四国ブロック代表として、農業経営高等学校の寺尾琳子さん（3年生）が出場。表敬訪問の際には、寺尾さんがこれまでに学んだ知識や経験を活かした、素晴らしいスピーチを披露していただきました。大会本場でも堂々たるスピーチで、観客を魅了しました。



エンジェルRGカガワ日中 表敬訪問

2/10 東京五輪出場を目指し、劉 宇コーチの指導のもと日々厳しい練習に励む喜田 純鈴選手【フェアリージャパンPOLA（個人）】と、2月21日～23日に開催された「第22回全日本新体操チャイルド選手権（5、6年生の部）」に出場した福家奈桜選手【陶小学校5年生】が前田町長を表敬訪問しました。



「緊張に勝てるぐらい練習することです。」と試合前の緊張のほぐし方や今後の目標についてお話ししていただきました。

それぞれの目標に向かって、日々練習に励む選手の皆さんのこれからの活躍に目が離せません。

クラブの詳しい情報はホームページをご覧ください。

[エンジェルRGカガワ日中](#)

[検索](#)

「滝宮の念仏踊」を含む『風流踊』がユネスコ無形文化遺産国内候補に選定されました！

2/19 国の文化審議会無形文化遺産部会において、『滝宮の念仏踊』を含むグループ「風流踊」（国指定重要無形民俗文化財37件で構成）がユネスコ無形文化遺産（人類の無形文化遺産の代表的な一覧表）への提案候補として選定されました。

ユネスコ無形文化遺産に登録されれば、国内のみならず世界にアピールすることができ、知名度の向上とともに、地域の活性化につながることも期待されます。

今後、国の無形文化遺産保護条約関係省庁会議において審議され、3月末にユネスコ事務局へ提案書が提出される予定となっています。

綾川スピリッツジュニアバドミントンクラブ 四国新人大会出場!

2/15 第34回香川県小学生学年別バドミントン大会において、下記のとおり素晴らしい成績を収めました。

- 3位 6年女子S 安藤 美優
- 5位 6年男子S 井上 航大
- 3年男子S 安藤 優生
- 3年男子S 越智 健晴
- 3年女子S 谷本 眞菜
- 2年男子S 伊賀 啓人
- 2年男子S 村山 敬祐



この大会で5位以上に勝ち進んだ選手（3～5年生）が、4月19日に開催される四国新人大会に出場します。

選手たちはがんばっています。応援をよろしくお願いします。

新入部員募集中!!

★連絡先★

綾川スピリッツJBC
ayagawasp@gmail.com

新春町民卓球大会結果

1/19 ところ 綾川町総合運動公園体育館
参加 40名

結果

1部 優勝 藤田 大輝
準優勝 滝口伊知郎
敢闘賞 和田まゆみ

2部 優勝 宮脇 慎治
準優勝 中 弘
敢闘賞 水本 隆明

3部 優勝 山下 浩司
準優勝 山口 吉煌
敢闘賞 黒田 隆志

4部 優勝 稲本 剛司
準優勝 河 志暢
敢闘賞 田原 一彦

5部 優勝 横山 恵麻
準優勝 大西 学
敢闘賞 仲西加奈子

第17回北九州レスリングフェスティバル

2/8 ~ 2/9

ところ

北九州市立小倉北体育館
北九州市小倉北区三郎丸3丁目4-1
☎093-923-0823

結果

小学5・6年男子の部
44kg級
久保田道大 第2位



綾川町冬季バドミントン大会結果

2/2 ところ 綾川町総合運動公園体育館
参加 18名

結果 優勝 吉家 洋平/宮本 花梨 組
準優勝 大西 永恭/秋山奈緒子 組



「梅の里フェスティバル 第14回綾川町民綱引大会」大会結果

2/23 場所 綾川町総合運動公園体育館
参加チーム 70チーム (子どもの部17・一般男子11・一般女子11・壮年男子8・男女混合23)

結果

●子どもの部

Aブロック 優勝 たかんぼ (羽床)
準優勝 昭和A
第3位 綾神様 (綾上)
第3位 滝小六西
敢闘賞 昭和C
敢闘賞 滝宮800
敢闘賞 改善ドリーム (陶)
Bブロック 優勝 うらたース (滝宮)
準優勝 共栄子ども会 (陶)

●一般男子の部

Aブロック 優勝 大山田県産オリーブ牛
準優勝 上川原ニャロめーず
第3位 川下中
第3位 としのり
敢闘賞 新開ピンキーズ
Bブロック 優勝 馬酔木ゴールド
準優勝 長田

●一般女子の部

Aブロック 優勝 北山田東
準優勝 大成丸山西レディース
第3位 南かざし
第3位 馬酔木ピンク
敢闘賞 馬酔木レッド
Bブロック 優勝 共栄日原婦人会
準優勝 大山田県産シャインマスカット



●壮年男子の部

Aブロック 優勝 大坪
準優勝 茶円原パワーファイターズ
第3位 かざしニュータウンディ
第3位 ザ・中筋
Bブロック 優勝 北山田東
準優勝 権現

●男女混合の部

Aブロック 優勝 北山田東B
準優勝 大山田県産プロッコリー
第3位 川下中
第3位 馬酔木グリーン
敢闘賞 新開ピンキーズ
敢闘賞 上川原ニャロンパス
敢闘賞 馬酔木ブルー
敢闘賞 共栄日原Mix
敢闘賞 大山田県産アスパラガス
Bブロック 優勝 大成丸山西ミックス
準優勝 南かざしA



ここから下は広告です

広告

塗装・リフォーム
受付中
ありがとう!!
人生一生懸命
挑戦中!!

テレビでも大好評!!

- 塗装工事
- リフォーム工事
- 土木・解体工事

塗装工事のことなら
じつはら建設にお任せ下さい!!
一生懸命頑張ります!!
御見積もり・ご相談 無料

じつはら建設株式会社 ☎ 0120-76-4848

広告

2020年度手話奉仕員養成講座受講者募集

初めて手話を学ぶ方・手話経験が1年未満の方の講座

- 受講資格** ①義務教育を修了している方。
②講座および手話サークル体験・聴覚障害者協会行事に参加できる方。

カリキュラム(厚生労働省対応)

手話奉仕員養成カリキュラム「入門編」

- ①カリキュラムのうち出席率70%以上
②手話サークル体験参加5回以上(講座期間中～年度末)
③聴障協会関連行事参加3回以上(講座期間中～年度末)
上記を全てクリアされると「入門編」修了となります。入門編修了後に「基礎編」(2021年5月～2022年1月)を受講することができます。

受講定員 40名 ※定員を超えた場合は、抽選にて受講者を決定します。

受講料 無料 ※ただし、テキスト代3,300円・補助教材費1,100円(実費)が必要。

開催日程及び会場 (天候や会場の都合により、日程を変更することがあります。)

東講会場 日時:基本土曜日(祝祭日を除く) 9時45分～11時45分
2020年5月30日～2021年1月16日 全22回

場所:志度コミュニティセンター

高松会場 日時:基本土曜日(祝祭日を除く) 14時～16時
2020年5月30日～2021年1月16日 全22回

場所:香川県社会福祉総合センター

小豆島会場 日時:基本土曜日(祝祭日を除く) 13時10分～15時10分
2020年5月16日～2021年1月9日 全22回

場所:土庄町中央公民館

申込締切 4月24日(金) 消印有効

お申込み・お問い合わせ先

受講ご希望の方は、往復はがきにてお申し込みください。
・ 往信面に①住所 ②氏名(ふりがな) ③年齢 ④電話番号及びFAX番号 ⑤受講希望会場(第1希望・第2希望)
・ 返信面の宛名欄にも住所・氏名をご記入のうえ、下記までお送りください。
〒761-8074 高松市太田上町405-1
香川県聴覚障害者福祉センター「手話奉仕員養成講座入門編」係
☎(686)9200 FAX(686)9201

四国学院大学関係

第59回四国学院大学

第44回四国学院大学院 入学式

試験日 4月6日(月) 午前10時～

場所 四国学院大学 第1体育館

内容 入学式を行います。新入生のご家族の方もどうぞご出席ください。

問い合わせ先

四国学院大学総務課

☎0877-62-3969

四国学院大学オープンキャンパス

試験日 4月25日(土)
午前11時～午後3時(予定)

場所 四国学院大学キャンパス
(普通寺市文京町三丁目2番1号)

内容 大学紹介、モデル授業、個別相談会、演劇ワークショップ、キャンパスツアーなど。

問い合わせ先

四国学院大学入試課

フリーダイヤル:0120-459-433

メールアドレス:info@sg-u.ac.jp

備考 無料送迎バスあり(要予約) 今年最初のオープンキャンパスです。

綾川町民ソフトボール大会開催要項

日時 4月19日(日)
午前8時30分 開始

会場 綾川町ふれあい運動公園 多目的広場

参加資格 綾川町に在住又は勤務する方、綾川町体育協会ソフトボール部員

*なお、小学生以下の参加は禁止となりますので、ご了承ください
参加料 1チーム 2,000円

(抽選時に徴収します)
競技方法 スローピッチ 3号ボール

申込方法 4月13日(月)までに左記へご連絡ください。
運営 町川 090(5917)3403

抽選会 4月15日(水) 19時より綾川町総合運動公園体育館ロビーにて行います。

主催 綾川町体育協会
問い合わせ先 綾川町総合運動公園体育館
☎(876)25800
☎(876)29802

梅の里あやがわソフトボール大会実施要項

主催 梅の里あやがわ生涯スポーツ実行委員会

日時 5月10日(日)

午前8時30分 開会式
午前9時 第一試合開始
午後5時10分 閉会式

*時間帯は、参加チーム数によって変更する可能性があります。

会場 綾川町ふれあい運動公園 野球場

試合数 最大7試合(申込数が14チームになった時点で×切)

参加資格 参加資格 綾川町に在住・在職・在学しており、中学生以上の者

参加料 1チーム 1,000円

チーム編成 監督1名・選手20名以内とし、監督が選手を兼ねてもかまいません。

用具 試合球は主催者にて準備します。また、バットの貸出も行います。

服装 スポーツを行うのにふさわしい服装、また履物は運動靴及びソフトボール用スパイクとします。ただし、金属製金具のついたスパイクの着用は禁止です。

競技規則 日本ソフトボール協会スローピッチ規則に準じて行いますが、会場におけるグラウンドルールは、主催者において定めます。

申込方法 所定の参加申込書に必要事項を記入の上、4月8日(水) 午後5時までに以下のどちらかへ申し込んでください。

【綾川町教育委員会事務局】
※土日祝休み
☎(876)11800
FAX(876)37001

【綾川町B&C綾上海洋センター】
※木曜日休み
☎/FAX兼用(878)3003

抽選会 4月17日(金)午後7時より綾川町役場3階第6会議室で行いますので、各チーム1名

は必ず出席してください。この時に参加料を集めますので、お忘れのないようご注意ください。欠席された場合は、事務局で試合時間を決めさせていただきます。
試合時間 申込みチーム数により主催者において定め、抽選会にて発表します。

その他

①雨天でグラウンドの状態が悪い場合は、大会を中止します。中止になった場合は、各チームの代表者の方に連絡します。
 ②試合中の事故については応急処置のみとし、主催者は加入保険の範囲内でのみ対応します。

第22回主基農経春祭り

日時 4月29日(水・祝)
 午前9時～午後2時
※バザー：午前9時～午後1時

場所 農業経営高校 一万塚農場(駐車場：運動場)
内容 農畜産物即売会、こどもイベント、手作りバザー

問い合わせ先 農業経営高校
 ☎(076) 1161

香川県司法書士総合相談センター 定例相談会

日時 4月11日(土)
 午後1時～4時

場所 香川県司法書士会館(高松市西内町10-17)
料金 30分無料(法テラス相談の受付優先)

予約 前日までに電話予約
内容 一般相談(相続登記、不動産・

商業登記など)
 ・法テラス相談(法テラス要件に該当する場合)
 ・成年後見相談
申込・問い合わせ先
 香川県司法書士会 事務局
 ☎(821) 5701

がんサロン

日時 4月16日(木)
 午後2時～3時30分

場所 香川労災病院 2階つなぐラウンジ
内容 がん相談支援センターについて、ハローワーク丸亀の出張お仕事相談

料金 無料
問い合わせ先 香川労災病院
 ☎(0877) 3111

遺言・相続に関する無料相談

日時 4月16日(木)
 午前10時～午後4時

場所 香川県弁護士会館(高松市丸の内2-22)
相談方法 面談による相談
 (1件につき30分以内) 完全予約制4月10日(金)まで受付。
 ※電話相談は実施しない

料金 無料
申込・問い合わせ先
 香川県弁護士会事務局
 ☎(822) 3693

ガーデンセミナー

①「緑のカーテンの作り方・育て方(コーヤ編)」

②「家庭菜園(夏野菜基礎編)」

日時 4月19日(日)
 ①午前9時30分～11時45分
 ②午後1時30分～3時45分

場所 坂出市番の州公園管理事務所(旧番の州プール西隣)
料金 ①、②各500円
講師

①坂出緩衝緑地管理事務局長 田辺 剛久氏
 ②NPOかみは 才谷 順一氏

内容 ①県が推奨する緑のカーテンの作り方、育て方などを学べるセミナーです。
 ②家庭菜園での夏野菜の育て方について、学べるセミナーです。
 各回終了後に園芸相談会も行います。

定員 ①、②各着20名
申込 FAX又は郵便、Eメールで(電話申込みは不可)住所・氏名・年令・性別・電話番号、質問事項を明記の上、左記宛へ4月1日(水)から受付開始。
申込・問い合わせ先
 〒762-0063
 坂出市 番の州公園5番地
 坂出緩衝緑地 管理事務所
 ☎0877(45)6820
 FAX 0877(43)5213
 E-mail: info@bannosus.com

新型コロナウイルス感染症防止対策のため、開催日の変更になる場合があります。

健康コラム Vol.168

感染予防のススメ

こんにちは、綾上診療所の十枝です。

今年の冬から春にかけて、大変なことになっています。例年になく暖かい冬で、過ごしやすい日が続いているかと思えば、気温の変動幅が大きく、体調管理が追いついていかないと感じている中、この新型コロナウイルス感染です。まさかの一斉休校、様々なイベントの中止、そしてマスクや消毒薬の不足まで！10年前の新型インフルエンザ流行の時でさえこのまでの影響はなかったように思うのですが。

さて、ここで感染症についても一度考えてみましょう。感染症というのは病原体となる微生物(ウイルスや細菌など)がからだの中に侵入して起こす病気のことです。インフルエンザや嘔吐下痢症のようにうつる感染症と、膀胱炎のようにうつらない感染症があります。

今回のCOVID-19は新しい病原体によるうつる感染症であり、確実な治療法がない今、私たちにできることは何でしょうか？もちろん不要不急の外出を控え、外出時にはマスクを着用、帰宅後には手洗いがいという、これまで通りの感染予防を徹底することが何より大切です。特に手洗いの大切さについて、もう一度見直してみましよう。指の間や、手首まで、きちんと洗うことが大切です。

そして、今回のCOVID-19の場合、高齢者のほうが重症化する確率が高いといわれています。

もちろん、インフルエンザや嘔吐下痢症など、ほかの感染症でも高齢者がかかれば重症化しやすいことにはかわりがないのですが、なぜ高齢者は重症化しやすいのでしょうか？残念ながら、高齢者は抵抗力が落ちている場合が多く、感染症にかかると、発熱などで食事や水分がとれなくなると、一気に病状が悪化する可能性が高いものと思われれます。これは高齢者に限らず、若い人でも睡眠不足や、栄養のバランス、運動不足など、抵抗力が落ちるような状況があると、感染症が悪化する可能性が高いということです。

このコラムでも繰り返し書いていますが、健康に王道はありません。感染予防にも、これさえあればいいということはなく、普段からの健康管理が大切ということになります。食事、運動、睡眠など生活習慣を見直して、感染症に負けない体づくりについてご家族で確認してみてください。持病のある方は薬をきちんと飲んで、血圧や血糖などをきちんと管理することが大切です。そして正しい情報を正しく収集して、落ち着いて行動しましょう。

このコラムが皆さんの目に入るころには新型コロナウイルスの抑制にめどがつかないことを祈るばかりです。

綾上診療所

十枝めぐみ

このコーナーに関するお尋ねは
 TEL 878-2002
 FAX 878-2216
 どうぞ

公民館の窓NO.88 - 公民館クラブ紹介 -

茶道クラブ“裏千家”（羽床公民館）

一服のお茶と美味しいお菓子をいただきながら、茶道の所作を学んでおります。「思いやる心」の大切さを感じながらの和やかな一時を一緒に過ごしませんか。

町内にお住まいの方 どなたでもどうぞ

毎月第1・3木曜日

昼の部 9:00~12:00 夜の部 19:30~21:30



詳しいお問い合わせは各公民館へお願いします。

昭和公民館 877-1536	陶公民館 876-2553	滝宮公民館 876-1931	羽床公民館 876-0120
粉所公民館 878-2914	西分公民館 878-3065	山田公民館 878-2910	羽床上公民館 878-1481

綾川文芸

綾南・石楠花句会

チューリップ芽の出てはすぐ並ばされ
湯川 雅
冴返る日よと鸞彫る手を休め
福家 市子
飾焚く煙真直ぐ風宿す
大野 光久
頼りなき日和ばかりや大根干す
森 郁代
雲低く村包み込み春浅し
山本 さよ
梅茶屋の曲に鼻唄乗せてゆく
大塚 尋江
霽かかる宮の拝殿春灯
中村 文子
早春や廃墟観音堂撤去
岡田 文子
ものの芽の息吹の中で深呼吸
細川 和子
診療を待つ間の不安春の風邪
富川ふさ女
初天神あまたの絵馬の願ひなる
上所 貞子
なほざりの畑一面草青む
黒川 郭枝
梅林のほのかな香り風に乗る
高山 佳子
満開の白梅かをる過疎の村
重成けいこ
葉野菜の朽ちかけのまま春の土
川本 和代

題『銀』 綾上川柳会

海軍さんじゃ銀飯食っている
山下 繁郎
銀世界の下に秘密が埋まっている
渡辺千代子
ストラップ家の鍵には銀の鈴
西尾三重子
綾川の銀座で友と待ち合せ
真辺 明子
一円銀貨に魅せられて古銭集めてる
山田 周蔵
五十年喜怒哀楽の銀指輪
村尾美代子
銀行って何で緊張するのか
さいとうみえこ
襟巻に一枚ほしい銀狐
西部 郁代
外は銀色猫が庭中駆けている
松井 政子
夢にみた金にも優る銀メダル
林 せつ子
銀ライター鍍金と知らず五十年
千田みのる
家守る鬼瓦ですいぶし銀
三好 節子

ここから下は広告です

広告

株式会社
綾川葬祭

もしもの時を考えて、
事前相談

無料

事前に信頼できる葬儀社に相談して、費用や内容等を明確にしておくことが、葬儀後のトラブルを防げます。最後のお別れをいいお葬式にするために事前相談をおすすめいたします。

24時間365日
通話料無料

お気軽にお問い合わせください



0120-56-5940 (こくよう)

広告

図書館だより



2020年4月号



4月の 行事

〈おはなし会〉

※申し込みは不要です。
※おはなし会カードをお持ちください。
はじめておはなし会に参加される方には、当日お渡しします。

トマトさんのおはなし会

日 時： **4日(土)** 午前11時～
場 所：生涯学習センター 絵本コーナー
対 象：どなたでも



英語のおはなし会

日 時： **12日(日)** 午前10時30分～
場 所：綾上図書館 絵本コーナー
対 象：0歳～



クイズdeおはなし会

日 時： **22日(水)** 午後3時45分～
場 所：生涯学習センター 絵本コーナー
対 象：小学生

本を使ってクイズに挑戦！物語もクイズも楽しめるおはなし会です。小学生のみんな、集まれー!!

〈その他の行事〉

お仕事体験をしてみよう！

日 時： **29日(水・祝)**
午前8時半から午前10時

会 場：生涯学習センター

対 象：小学4年生～
小学6年生

定 員：3名 要予約。

4月1日より受付を開始します。

カウンターまたは、お電話でお申込みください。
図書館で司書のお仕事を体験してみませんか？
カウンターでピッ！とする、みんなが知っている仕事もあれば、初めて知った！という仕事もあるはず。

ぜひ参加してみてくださいね。



スプリングコンサート 弦楽四重奏の午後

日 時： **25日(土)** 午後2時（開場：午後1時半）
会 場：生涯学習センター 研修室
出 演：Quartet Prism（カルテットプリズム）
対 象：一般
定 員：80名
午後1時から整理券を配布します。



演奏曲：

第1部 愛のメロディ

・アンダンテ・カンタービレ

（弦楽四重奏曲第1番 第2楽章
／チャイコフスキー）ほか

第2部 ベートーヴェン生誕250年記念

・交響曲 第5番 八短調“運命”第1楽章
（弦楽四重奏編曲版）ほか

春の午後に、美しい音色をご鑑賞ください。



4月の図書館 休館日

日	月	火	水	木	金	土
			1	2	3	4
5	6	7	8	9	10	11
12	13	14	15	16	17	18
19	20	21	22	23	24	25
26	27	28	29	30		

※24日(金)は午後7時まで開館

おしゃべり図書館

日 時： **毎週日曜日**

場 所：生涯学習センター・綾上図書館

館内でのおしゃべり自由です。（※学習室は除きます。）

生涯学習センター ☎ 876-6100

午前9時～午後6時

綾上図書館

☎ 878-2251

午前9時～午後5時

障害者差別の解消と 共生社会づくり

誰もが住みよいまちづくり

日本の障害者は963万人を超え、全人口の約8%を占めています（「令和元年版障害者白書」）。障害者は特別な存在でなく、家庭や学校、職場、地域など身近にいる人たちです。誰もが住みよいまちづくりについて考えてみます。

障害者数(万人)	
身体	436.0
知的	208.2
精神	419.3
合計	963.5

障害者との共生

国連の障害者権利条約は締結国に対して障害を理由とするあらゆる差別を禁止し、「合理的配慮」を義務付けました。合理的配慮とは、障害者の権利を確保するためにできる限り調整するということです。条約を受けて日本の障害者施策は大きく変わりました。障害者基本法が改正されて障害の定義に「社会的障壁」が導入され、障害のある人となない人が一緒に暮らせる共生社会づくりが国、地方公共団体等の責務となりました。そして障害者雇用促進法、障害者虐待防止法、障害者差別解消法、障害者優先調達推進法など、次々と関係法制が変わりました。香川県も「香川県障害の



ある人もない人も共に安心して暮らせる社会づくり条例」を制定しました。本町は障害者差別解消法に基づいて「職員対応要領」を定め、障害者への配慮に努めています。

しかし、例えば点字ブロックの上に自転車や物が置かれていたり、障害者専用駐車場に関係のない人が駐車しているなど、身近なところに問題が見られます。日常会話でも交通手段がないことを「足が無い」と言い、「片手落ちはダメ」など、障害者を否定的な比喻に使う場面が見られます。無意識無自覚な場合がほとんどですから、一人ひとりが日常生活を見直し、障害者とそうでない人が共生できる社会づくりをすすめてみましょう。

コラム 県内の障害者雇用

香川労働局によると、県内で働く障害者は民間企業が3240人、官公庁等が657・5人、合計3897・5人です（2019年6月現在）。制度が始まって以来、最多となりました。障害者人数の計算は法律上、短時間労働の障害者1人は0・5人とカウントし、重度の場合（身体障害者・知的障害者）は1人を2人としてカウントします。障害者雇用促進法では、従業員45・5人以上の職場では障害者雇用が義務付けられています。

育成 一 少年 センタ だより

「どうして守れないの!」を「約束守れたね」にしよう!

新しい学年がスタートします。何事に対してもやる気もち、粘り強く一生懸命に取り組む子どもにするためには、家族はもちろんのこと子どもたちに関わっている周囲の人たちが、子どもを見る目線をほん少し低くすること、見る角度を少し変えてみるのが大切です。そうすると、子どもに声をかける言葉がプラス言葉になるはずです。

例えば、子どもが、約束していることを守れなかった時、あなたはどんな言葉をかけますか? 「どうして約束を守れないの!」とつい言い言ってしまうですね。しかし、子どもが約束を守れないのには、

○約束の内容が子どもの実態に合っていない
○約束した内容に子どもが納得していない

ことが考えられます。約束を守れなかったことにスポットを当てるのではなく、守れた時のことを親子で一緒に思い出してみると約束を守ることへのヒントが見えてくるはずです。そして、約束事を決める時には、

○約束がなぜ必要なのかを話す
○約束の内容を一緒に考えて作る

ことをしましょう。約束の内容を決める時、子どもは自分の意見を主張するかもしれません。しかし、時間をかけて話し合っていると、自然とお互いの意見が近づいてくるはずです。

「始めよければ終わりよし」ということわざがあります。物事は始めがうまくいけばすべて順調に進み、最後に良い結果を得ることができるというたとえです。このことわざ・慣用語の百科事典からこのことわざのよつに、四月のスタートがよければ何事もスムーズに運び、三月には次のステップに進むことができるはずです。四月から、子どもを見る目線の高さや角度、言葉のかけ方をちょっと変えてみませんか?



問い合わせ先

TEL 814-52005
FAX 814-53005

えがおでいきいき

地域包括支援センターだより

綾川町地域包括支援センターは、国保総合保健施設えがお内にあり、高齢者の介護や認知症、権利擁護等の総合相談窓口です。

介護のための

安心広場



【場所】 えがお
4月2日 木
13:30~14:30

自宅でできる体力・筋力づくり
講師 陶病院 理学療法士

どなたでもお気軽にお立ち寄り下さい

いごぶん広場



4月10日 金 いきいきセンター
4月17日 金 えがお

時間 9:30~11:30 (両日)

あれ??と思ったら。専門医に相談できます。

認知症相談



【場所】 溝渕クリニック
心療内科
4月8日 水

時間 14:00~16:00 (要予約)
ご希望の方は事前に地域包括支援センターまでご連絡ください

認知症の人を介護している家族の集いの場

びんかすらの会



【場所】 グリーンハイツ
公民館
4月18日 土

時間 13:30~15:00
認知症の人を介護している皆さん、介護仲間を作りませんか?

セカンドライフ・サードライフに！あなたの力を活かします！

（介護支援ボランティア制度登録者募集）

目的は、自身の介護予防と地域貢献！

この制度は、65歳以上の高齢者のボランティア活動を推進し、社会参加活動を通じてご自身の介護予防につながり、また地域貢献となることを目的としたものです。



自分に合った内容があります！

例えば、介護サービスの事業所等の受入機関で

①いっしょに体を動かし、レクリエーションのサポート



②オセロや将棋の相手



③テーブルを拭いたり、お茶を用意したり、スタッフの補助



④行事の準備のテーブル出しや模擬店などのお手伝い

これ以外にもお話相手や花壇のお手入れ、草刈り、見守りなど多様です！

どちらかの要件を満たしていればすぐに登録ができます。

- ①町内に在住する65歳以上の方で、要介護認定・要支援認定を受けていない方
- ②綾川町介護予防サポーター（注1）として委嘱された方で、要介護認定・要支援認定を受けていない方

注1) 綾川町介護予防サポーターとは、毎年7月から2月まで、月1回開催される「まなびあい講座」を受講し、修了され町長より委嘱状を受けた方です。

活動時間が選べます！

1日のみの活動から、月2回1時間程度など、空いている時間でできる！



活動場所も豊富!!

町内20カ所の受入機関があり、意外と近所にあるかも!?



ちょっとごほうびに

活動にはポイントが付与され、申請をすると換金できる仕組みです

上限15,000円/年

介護支援ボランティア制度のお問合せは下記まで
申込み・問い合わせ先▶ 地域包括支援センター 電話 876-1002
綾川町陶1720-1 国保総合保健施設えがお内



令和2年
4月

健康カレンダー

- ☺ こどもと保護者対象
- 🎵 大人対象
- 📍 セミナー
- 📍 マーの語
- 📍 こころ精神保健

申込み・問い合わせ先 ▶ えがお ☎(876)2525 / いきいきセンター ☎(878)2212

日	月	火	水	木	金	土
			1	2	3	4
<div style="background-color: #e91e63; color: white; padding: 5px; border-radius: 10px;"> 新型コロナウイルス感染防止対策のため、開催日が変わる場合があります。 </div>					🎵 健こう相談 13:30~15:00 えがお	
5	6	7	8	9	10	11
	🎵 ヘルスアップ教室 13:20~15:00 いきいきセンター 		☺ 2歳児健康相談 受付 13:15~14:00 えがお H29.12月~H30.1月生	☺ 親子ここから教室 (発達支援親子教室) (要申込) 15:30~16:30 いきいきセンター		
12	13	14	15	16	17	18
	☺ ほのぼのラッコ 9:30~11:30 えがお 乳児と保護者					
	🎵 ヘルスアップ教室 13:20~15:00 いきいきセンター 	☺ ことばの相談 (要予約) 13:30~ いきいきセンター	♥ こころの健康相談 (要予約) 14:00~16:30 えがお		☺ 乳児健診 受付 13:15~14:30 えがお R1.6月・12月生	
19	20	21	22	23	24	25
				📍 いきいきセミナー 10:00~11:30 いきいきセンター		
	🎵 ヘルスアップ教室 13:20~15:00 いきいきセンター 	☺ 3歳児健診 受付 13:15~14:00 えがお H28.7月・8月生	☺ 1歳半健診 受付 13:15~14:00 えがお H30.8月・9月生	♥ こころの健康相談 (要予約) 14:00~16:00 いきいきセンター	♥ みんなのいこいの場 (精神保健)(要予約) 13:30~ いきいきセンター	
26	27	28	29	30		
	🎵 ヘルスアップ教室 13:20~15:00 いきいきセンター 					

いちえの会のコーヒースervice

いちえの会は精神に障がいやメンタル不調のある方の地域活動の場としてコーヒースerviceをしています。

毎週月曜日 午後1時30分~午後4時まで
場所: いきいきセンター

いきいきセミナー

4月23日(木) 午前10時~11時30分
場所: いきいきセンター 申込み不要

内 容: 眠りとこころの健康

講 師: 明治学院大学 心理学部
教授 杉山恵理子 先生

こころの健康相談

本人・家族などのこころの相談をお受けします。(予約制)

4月15日(木) 午後2時~
場所: えがお 相談担当: 精神科医師

4月23日(木) 午後2時~
場所: いきいきセンター 相談担当: 臨床心理士

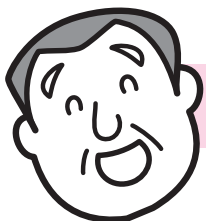

えがおでいきいき



4月

「えがお」や「いきいきセンター」で開催される健康づくりの教室を紹介します。

申込み・問い合わせ先▶ えがお 番876-2525 いきいきセンター 番878-2212

令和2年度より

綾川町国保特定健診及び健康診査の受診券の形が変わります！



ピンク色の封書で郵送

特定健診

ピンク色のA4サイズの内紙

健康診査

緑色のA4サイズの内紙

4月21日発送予定

受診券の裏面が質問票です。受診の際は質問票をご記入ください。

♪ 健こう相談

4月3日(金) 午後1時30分～3時
場所:えがお

血圧測定、尿検査、体組成測定、骨密度測定ができます。保健師による個別相談、管理栄養士による栄養相談が受けられます。
※希望する項目を選択できます

昭和37年4月2日から
昭和54年4月1日生れの男性の方へ

令和元年度に風しん抗体検査及び予防接種を受けていない方に、**無料クーポン**をお送りします。職場健診や特定健診と一緒に、ぜひご利用ください。

令和2年度も

まいにち健康チャレンジ! マイチャレかがわ! で健幸づくり!

運動や食事・体重や血圧測定・歯みがきなど自分ならではの健幸づくりの目標を決めて、記録シートに記録しながら、アプリを使って、続けましょう。

記録シート版 もしくは **スマホアプリ版** でチャレンジ!



App Store からダウンロード



Google Play で手に入れよう

今すぐダウンロード無料

すでに、マイチャレかがわ!に参加中の方は、3月末で健康ポイントがリセットされ、4月からあらたにポイントを貯めるようになります。

詳しくは、ホームページをチェック!
<https://mychalle-kagawa.com>

マイチャレかがわ 検索

ここから下は広告です

広告

広告

casa piatto

永年満足の平屋
いつも、いつまでも居心地の良い住まい

株式会社 江郷建設

TEL.087-878-2548

江郷建設 検索

✉:egou-878@galaxy.ocn.ne.jp



4月

● 休日当番医・薬局

日にち	病院・薬局名	電話番号	場所
5日 (日)	山下医院 (内・小)	874-0077	国分寺
	皮心泌尿器科空本クリニック (皮・泌)	0877-59-7211	飯 山
	イオン薬局 綾川店	876-6224	綾 川
12日 (日)	正木薬局 川原店	0877-59-7188	飯 山
	綾上診療所 (内)	878-2002	綾 川
	辻上薬局 綾上店	878-3782	綾 川
	三好薬局 山田支店	878-2705	綾 川
19日 (日)	もみの木薬局 綾上店	878-1193	綾 川
	宮井内科医院 (内)	0877-98-7007	飯 山
	うえだ眼科 (眼)	870-8181	綾 川
	正木調剤薬局	0877-98-5338	飯 山
26日 (日)	辻上薬局 陶店	870-8350	綾 川
	高島病院 (外・整)	874-3131	国分寺
29日 (水・祝)	コスモ調剤薬局 国分寺店	875-0011	国分寺
	和田内科医院 (内)	0877-86-6161	綾 歌
	コバンヤ薬局	876-0030	綾 川

※休日当番医・薬局は変更することがあります。
お電話での確認をお願いします。

● 生きがいデイサービスの予定

綾川町もみじ温泉社会福祉センター

(綾川町東分甲343-3)

粉所・東分・山田上・山田下・昭和・滝宮地区	火曜日
西分・牛川・羽床上・陶・羽床下地区	水曜日
山田下・粉所・東分・山田上・滝宮地区	木曜日
山田上・羽床上・山田下・昭和地区	金曜日
羽床上・西分・牛川・羽床下・陶地区	土曜日

一般のお風呂利用時間は、午前10時から午後7時までです。休館日は、月曜日と祝日です。



町内一般…400 円

65 歳以上・小人・身体障害者方…250 円

問い合わせ先▼

綾川町梅の里社会福祉センター ☎876 -4221
綾川町もみじ温泉社会福祉センター ☎878 -1155

ライターは有害ごみです！

ライターは、破碎ごみ袋などには入れないで！！
収集車が火災になり、大変危険です。

有害ごみ(指定袋なし)



で出して
下さい！

危険！



小型電子機器回収リサイクル、回収できる物について

パソコン本体(ディスプレイOK)、
ノートPCや周辺機器(プリンタOK)
です



大きい場合は、役場住民生活課窓口
または支所住民係で受け取っています！



本庁回収BOX

支所回収BOX

綾川町

ごみの
おしらせ
4月

◎お買物には、マイバッグを持参しましょう！



◎ゴミの収集時間は交通事情によっても変わりますので必ず収集日の朝8時までにご自分が利用しているゴミステーションへお出しください。

◎ゴミは必ず分別して、決められた日に出してください。分別が正しくされていないと収集できません。

注意 昭和地区…南かざし団地、畑田団地、グリーンヒル畑田、かざしニュータウンを含みます。
陶地区…レイクランド弥生を含みます。滝宮地区…グリーンハイツを含みます。



● 問い合わせ先 ● 役場住民生活課 ☎ 876-1114

限りある資源をみんなで大切に使いましょう！



ごみ収集日程表

燃やせるごみ (可燃)

 白色の町指定袋

破碎ごみ

 緑色の町指定袋

有害ごみ
 蛍光灯
 電球
 使い捨てライター
 乾電池

 町指定袋なし

プラスチック
 容器包装

 黄色の町指定袋

資源ごみ
 ペットボトル
 水色の町指定袋
 ビン類
 ピンク色の町指定袋
 缶類
 指定袋なし

↑
 スプレー缶、カセット
 ボンベ等を含む
 (穴を開けてください)

古紙(紙類)

粗大ごみ

 粗大ごみ処理券

日	月	火	水	木	金	土
			1  滝宮・萱原・北	2 畑田・千疋 	3 綾川町 全域 	4
			 畑田・千疋			
5	6 羽床上・下 ・小野・西分 ・牛川 	7 綾川町 全域 	8  滝宮・萱原・北	9 畑田・千疋 	10 綾川町 全域 	11
						
12	13 羽床上・下 ・小野・西分 ・牛川  	14 綾川町 全域 	15  滝宮・萱原・北	16 畑田・千疋 	17 綾川町 全域 	18
						
19	20 羽床上・下 ・小野・西分 ・牛川 	21 綾川町 全域 	22  滝宮・萱原・北	23 畑田・千疋 	24 綾川町 全域 	25
			 粉所・山田・東分、羽床上 ・下、小野、 西分、牛川			
26	27 羽床上・下 ・小野・西分 ・牛川 	28 綾川町 全域 	29 昭和の日	30 収集なし		

注) 天候・交通事情等により止むを得ず収集日や収集時間の変更がある場合があります。

相談日程

綾川町では各種相談を実施しています。相談は無料で秘密は固く守ります。

※新型コロナウイルス感染防止対策のため、開催日が変更になる場合があります。

【行政相談】

役所や公団などの仕事についてお困りの人や、苦情、要望のある人はご相談ください。

日時／4月14日(火) 13時～16時
場所／綾南農村環境改善センター相談室
担当／総務課 ☎876-1906
相談員／行政相談委員

【人権相談】

家庭内のいざこざをはじめ、日常生活の場で起きるトラブル、人権問題等でお困りの人はご相談ください。

日時／4月23日(木) 9時～12時
場所／綾南農村環境改善センター
担当／住民生活課 ☎876-1114
相談員／人権擁護委員

【くらしの相談】

日常生活での心配のある人はご相談ください。

日時／4月1日(水)・20日(月) 9時～12時
場所／梅の里社会福祉センター
担当／綾川町社会福祉協議会 ☎876-4221
相談員／民生児童委員

【障害者相談】

身体・知的・精神・高次脳機能障害の相談を行います。

日時／4月7日(火) 9時30分～11時30分
場所／綾南農村環境改善センター相談室
担当／健康福祉課 ☎876-1113
相談員／相談支援事業所職員

【職業相談】

現在、職を探している方はご相談ください。

日時／4月10日(金) 9時30分～11時30分
場所／綾南農村環境改善センター
担当／経済課 ☎876-5282
相談員／公共職業安定所の係員

【なんでも相談】

行政・人権・くらし・身体障害者の各種相談を行います。各分野の専門の相談員が相談に応じます。

日時／4月10日(金) 9時～12時
場所／いきいきセンター
担当／支所住民係 ☎878-2204
相談員／行政相談委員・人権擁護委員・民生児童委員・身体障害者相談委員

【消費生活相談】

契約トラブル、商品やサービスなどにかかる相談、苦情に応じます。

日時／4月24日(金) 10時～15時
場所／綾南農村環境改善センター相談室
担当／経済課 ☎876-5282
相談員／消費生活専門相談員

【行政書士相談】

行政書士が相続・遺言問題等、皆様のちょっとしたトラブルや官公庁に提出する書類等についてご相談を受けます。

日時／4月2日(木) 9時～12時
場所／梅の里社会福祉センター
担当／綾川町社会福祉協議会 ☎876-4221
相談員／香川県行政書士相談員

【年金相談】

街角の年金相談センター高松による出張年金相談を行います。

日時／4月10日(金) 10時～15時
場所／綾南農村環境改善センター相談室
担当／保険年金課 ☎876-1593
相談員／街角の年金相談センター高松職員

【弁護士相談】

借金・離婚・相続・労働問題・犯罪被害など弁護士による相談を実施します。要事前予約。

日時／4月24日(金) 9時30分～12時10分
場所／梅の里社会福祉センター
担当／綾川町社会福祉協議会 ☎876-4221
相談員／香川県弁護士会 弁護士
相談費用／5,000円(1回40分)
※事前予約の受付開始は4月1日(水)から開始となります。

夜の役場

4月1日(水)・15日(水)
午後5時30分～8時

戸籍や住民票など証明書の交付、税金や保険・年金の相談など、昼間と同じ仕事をしています。お仕事で昼間役場へ来られない方は夜の役場をご利用ください。

4月に納めるもの

[納期限]

●保育料
●町営住宅使用料 } 4月30日(木)
指定された金融機関の窓口へ

口座引き落とし

[納期限]

●保育料
●町営住宅使用料 } 4月30日(木)
通帳の残高をあらかじめ確かめておきましょう。

たばこ税も貴重な町の財源です。
たばこは町内で買いましょう！

滝宮郵便局ホール展示のご案内(4月)

●和紙ちぎり絵作品展

4月2日(木)～30日(木)

ご厚志へのお礼

紙上にて改めて厚くお礼申し上げます。

綾川町社会福祉協議会へ

畑田 牧野啓造様より
亡母 ミチ子様への香典返しとして
10万円を

綾川町ホームページバナー広告を募集します！

掲載料 5,000円/月 (1枠、税込み)

規格
・縦50ピクセル×横170ピクセル
・ファイル形式 GIF (アニメーション可)、JPEG
・データ容量 40KB以内

詳細は、ホームページをご確認いただくか、総務課いいまち推進室(☎876-5577)までお問い合わせください。

犯罪被害者相談

(相談・支援無料/秘密厳守)

相談電話 かがわ被害者支援センター ☎897-7799
受付日時 月～金曜日 午前10時～午後4時 (祝日、年末年始は除きます。)

性暴力被害者相談

(相談無料/秘密厳守)

相談電話 オリーブかがわ ☎802-5566
受付日時 月～土曜日 午前9時～午後8時 (土曜日は午前9時～午後4時、祝日、年末年始は除きます。)



綾川町役場ダイヤルイン電話番号 市外局番 (087)

本庁 〒761-2392

香川県綾歌郡綾川町滝宮299番地

- 1F 健康福祉課 876-1113
- 子育て支援課 876-6510
- 保険年金課 876-1593
- 住民生活課 876-1114
- 会計室 876-1116
- 税務課 876-5284
- 経済課 876-5282
- 農業委員会 876-5283
- FAX(各課) 876-3120

E-mail ayagawa@town.ayagawa.lg.jp
 変二変 <https://www.town.ayagawa.lg.jp/>

- 1F棟 総務課 876-1906
- いいまち推進室 876-5577
- 建設課 876-5280
- FAX(各課) 876-1948
- 2F 議会事務局 876-0733
- FAX 876-3660
- 3F 教育委員会 876-1180
- FAX 876-3701

防災無線専用ダイヤル
876-2299

綾上支所 〒761-2292

香川県綾歌郡綾川町山田下2224番地

- TEL(代表) 878-2211
- 住民係 878-2204
- 事業係 878-2206
- FAX 878-1576

香川県広域水道企業団 綾川事務所

◎詳細はP12、P13「香川県広域水道事業団 綾川事務所」の記事をご確認ください。

110番 **119番**

町内の

物損	人身/けが人	死亡
53件 (117)	7件/12人 (13/17)	0件 (1)
火災	救助	救急
1件 (3)	1件 (3)	94件 (191)

令和2年3月1日現在 ()内 令和2年1月より累計

住民登録 2月中の動き

出生	13人	死亡	22人
転入	58人	転出	46人
令和2年 2月末現在		人口 24,043人	
		男 11,749人	
		世帯数 10,040戸	
		女 12,294人	

救急電話を利用しましょう

夜間のけがや発熱など、対応が心配な時は、受診が必要かどうかを専門のスタッフに相談することができます。

- 大人向け救急電話相談 (☎087-812-1055) 毎日 午後7時～翌朝8時
- 小児救急電話相談 (☎#8000または ☎087-823-1588) 毎日 午後7時～翌朝8時

あくまでも電話によるアドバイスです。
 診断・治療はできませんのであらかじめご了承下さい。

役場本庁金庫での JA香川県の 営業時間の変更について

4月1日より、役場本庁金庫でのJA香川県の営業時間が9時～15時30分から30分間短縮され、9時～15時に変更になります。

それに伴い、「国民年金」、「自動車税」、「上下水道料金」などの国や香川県に納める税金、社会保険料などのお支払い手続きは15時までとなります。

また、15時以降も引き続き、綾川町税や保険料などのお支払いはできますので、ご利用下さい。



おしえて! 給食の人気メニュー

今月は山田保育所の
リクエスト給食です。

★ブロッコリーのサラダ★

材料(子ども4人分)

ブロッコリー ……140g
きゅうり ……40g
パプリカ ……20g
ツナ水煮 ……40g
マヨネーズ ……大さじ1強
こしょう ……少々

1人分 エネルギー ……54kcal
たんぱく質 ……3.1g
脂質 ……4g
カルシウム ……16mg
塩分 ……0.2g

作り方

- ① ブロッコリーは小房に分けてゆでる
- ② きゅうり、パプリカは食べやすく切る。
- ③ ①②、ツナをマヨネーズとこしょうで和える

鶏肉は焼けたチーズの味と合わさると、
とってもおいしいよ。
おみそ汁も野菜がおいしくて大好き!



毎月19日は「食育の日」。
綾川町の保育所・認定こども園では、「食育の日」にあわせて「リクエスト給食」を実施しています。



#SmileAyagawa

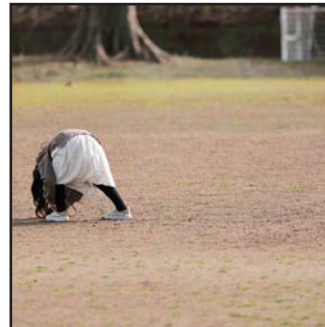
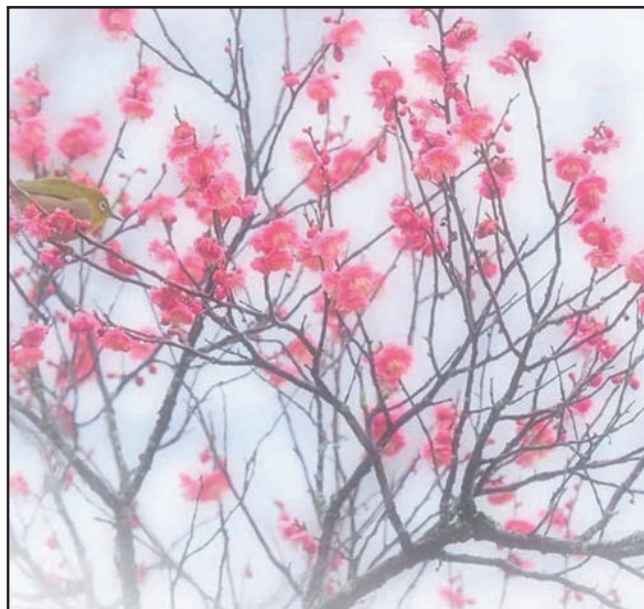

Smile
Ayagawa

Instagramで皆様から
ご投稿をいただいた作品です。
企画詳細はこちら→

