



「天然芝のグラウンド」使用開始！

(関連記事P19)

◎今月の主な内容

- P.2-3 選挙について
- P.4 令和2年度決算に基づく健全化判断比率等について
- P.5 後期高齢者医療制度からのお知らせ
- P.8-9 農業委員会からのお知らせ





選挙投票日の町営バス臨時運行

今秋執行予定の衆議院議員総選挙では、選挙の投票日当日は町営バスを臨時運行いたします。路線/ダイヤは通常どおりです。

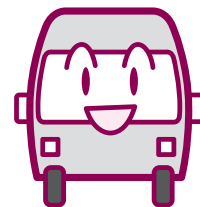

<有権者の皆さまへ> 投票所の新型コロナウイルス感染症対策

投票所では、新型コロナウイルス感染症の感染防止対策に取り組めますので、ご協力をお願いします。

【お願い】

- 三密を避けるためには期日前投票を積極的にご利用ください。
- 疾病等の特別の事情がない限り、マスクの着用をお願いいたします。
- 投票所出入口での検温、手指の消毒、来場前後の手洗いに協力ください。
- 他の選挙人との距離を保つようお願いいたします。
- 投票所でも鉛筆を用意しておりますが、鉛筆を持参し、使用することができます。

【投票所の感染症対策】

- 投票管理者、投票立会人及び投票所従事職員はマスク等を着用します。
- 投票所には消毒液を設置します。
- 換気を定期的に行います。
- 記載台、鉛筆を定期的に消毒します。記載台は各投票所の状況に応じて間隔をあけて設置します。



いっぴょう君

新型コロナウイルス感染症で宿泊・自宅療養等されている方 特例郵便等投票ができます

新型コロナウイルス感染症で宿泊・自宅療養等をしている方で、一定の要件に該当する方は、「特例郵便等投票」ができます。手続等の詳しいことは選挙管理委員会にお問い合わせください。

【特例郵便等投票の対象となる方】

- ◆以下に示す「特定患者等」に該当する選挙人で、投票用紙等の請求時において、外出自粛要請又は隔離・停留の措置に係る期間が投票をしようとする選挙の期日の公示又は告示の日の翌日から当該選挙の当日までの期間にかかると見込まれる方は、特例郵便等投票ができます。

「特定患者等」とは、

- ①感染症の予防及び感染症の患者に対する医療に関する法律第44条の3第2項又は検疫法第14条第1項第3号の規定による外出自粛要請を受けた方
 - ②検疫法第14条第1項第1号又は第2号に掲げる措置（隔離・停留の措置）により宿泊施設内に収容されている方
- ※在外選挙人名簿に登録されている方が、上記①又は②に該当することとなった場合も対象となります（衆議院議員又は参議院議員の選挙における投票に限ります。）。

【濃厚接触者の方の投票について】

- ◆新型コロナウイルス感染症患者のご家族等の方は、濃厚接触者に当たる可能性があります。
- ◆濃厚接触者の方は、特例郵便等投票の対象ではありません。
投票のために外出することは「不要不急の外出」には当たらず、投票所等において投票していただいて差し支えありません。
- ◆ただし、せっけんでの手洗いやアルコール消毒をし、マスクを着用いただくといった必要な感染拡大防止対策等にご協力をお願いします。

★総務省
特例郵便等投票制度
周知ホームページ



町議会議員・町長の選挙運動費用の一部の公費負担と供託金について

公職選挙法の一部改正において、立候補者の負担を減らし、候補者間の選挙運動の機会均等を図ることで、より多くの方が立候補しやすい環境整備を目指すため、これまで都道府県と市を対象としていた選挙公営制度を町村にも同様に拡大するとともに、選挙公営の対象拡大に伴う措置として供託金制度が導入されました。

これにより、町議会議員選挙において、供託金制度が導入され、選挙公営について、町でも条例を制定し、町議会議員選挙、町長選挙において選挙運動費用の一部を町が負担することができるようになりました。

なお、候補者の得票数が一定数（「供託物没収点」という）に達しない場合、供託金は没収となり、公費負担の対象外になります。

【変更内容の概要】

選挙の種類	公営の有無（条例で制定可能な内容）			公職選挙法で改正になった内容	
	選挙運動用自動車	選挙運動用ポスター	選挙運動用ビラ	供託金	供託物没収点
綾川町議会議員選挙	×	×	頒布不可 ↓ 頒布解禁 公営対象	なし ↓ 15万円	有効投票総数を議員定数で除したものの10分の1
綾川町長選挙	×	×	×	50万円	有効投票総数の10分の1

【今回対象となった公費負担となる選挙運動の種類】

候補者が業者などと有償契約をすることが前提です。

表の単価が上限でそれに満たない契約の場合、その契約額が公費負担の対象です。

1. 選挙運動用自動車の使用

	上限単価 (A)		選挙運動期間 (B)	限度額 (A)×(B)
①ハイヤー方式	64,500円		5日	322,500円
②個別契約方式	自動車の借入れ	15,800円		79,000円
	燃料の供給	7,560円		37,800円
	運転手の雇用	12,500円		62,500円

※ハイヤー方式とは、一般乗用旅客自動車運送事業者と自動車の借入、燃料の供給、運転手の雇用を一括して契約（運送契約）する方式です。①の契約と②の契約は、どちらかの選択となります。

生計同一親族からの自動車借入れ、燃料供給、運転手雇用の場合は対象外です。（例外あり）

2. 選挙運動用ビラの作成

	上限単価 (A)	上限枚数 (B)	限度額 (A)×(B)
綾川町議会議員選挙	7円51銭	1,600枚	12,016円
綾川町長選挙		5,000枚	37,550円

3. 選挙運動用ポスターの作成

上限単価 (A)	上限枚数 (B)	限度額 (A)×(B)
$(525円6銭 \times \text{掲示場数} + 310,500円) \div \text{掲示場数}$	掲示場数	

掲示場数が77か所の場合、単価の限度額は4,558円、公費負担の限度額は350,966円です。

令和2年度決算に基づく健全化判断比率等について

「地方公共団体の財政の健全化に関する法律」に基づき、綾川町の健全化判断比率、資金不足比率について公表します。

■健全化判断比率■

	実質赤字比率	連結実質赤字比率	実質公債費比率	将来負担比率
綾川町の比率	—	—	-2.4	—
早期健全化基準	14.07	19.07	25.0	350.0
財政再生基準	20.00	30.00	35.0	

注) 実質赤字比率、連結実質赤字比率及び将来負担比率はないため「—」で表しています。

■資金不足比率■

会計の名称	資金不足比率	経営健全化基準	事業の規模
農業集落排水事業特別会計	—	20.0	1,620千円
下水道事業特別会計	—	20.0	170,409千円
国民健康保険陶病院事業会計	—	20.0	1,140,697千円
介護老人保健施設事業会計	—	20.0	330,445千円

注) 資金不足比率はないため「—」で表しています。

綾川町では、いずれの比率も基準を下回っており、良好な状態となっています

用語解説

実質赤字比率	福祉、教育、まちづくりなどを行う一般会計等の赤字の程度を指標化したもので、財政運営の深刻度を示すものです。
連結実質赤字比率	町の全ての会計の赤字や黒字を合算し、その赤字の程度を指標化したもので、町全体としての財政運営の深刻度を示すものです。
実質公債費比率	一般会計等の支出のうち、借入金の返済額やこれに準ずる経費の大きさを指標化したもので、資金繰りの危険度を示すものです。
将来負担比率	一般会計等の借入金や将来支払わなければならない負担などの残高の程度を指標化したもので、それらが、将来的に財政を圧迫する可能性が高いかどうかを示すものです。
資金不足比率	公営企業の資金不足の額を、料金収入などの規模と比較して指標化したもので、経営状況の深刻度を示すものです。
早期健全化基準	基準を上回ると、自主的な改善努力により財政を健全化することが求められ、財政健全化計画の策定が義務付けられます。
財政再生基準	基準を上回ると、国などの関与による確実な再生が求められ、財政再生計画の策定が義務付けられます。
経営健全化基準	早期健全化基準に相当する基準で、基準を上回ると、経営健全化計画の策定が義務付けられます。

後期高齢者医療制度からのお知らせ (療養費・柔道整復、医療費通知の再周知)

療養費について

次のような場合は、いったん全額を本人が支払い、あとから申請をして認められると自己負担額以外の部分が『療養費』として支給されます（申請には時効があります）。

- やむを得ず、被保険者証（保険証）を持たないで診療を受けたとき
- 海外渡航中に治療を受けたとき（治療目的の渡航は除く）
- 緊急の手術や重病など、やむを得ない理由により医師が認めた入院、転院をする場合で、かつ救急車での搬送が困難な移送となったとき（移送費）
- 医師の指示でコルセットなどの治療用装具をつくったとき
- 医師の同意を得て、あんま・マッサージ、はり・灸などの施術を受けたとき
- 区分Ⅱの限度額適用・標準負担額減額認定証をお持ちの人が長期入院該当の申請をして、食事代の差額が生じたとき

柔道整復（接骨院・整骨院）のかかり方

柔道整復（接骨・整骨・骨つぎ）とは、骨や関節・筋肉のケガ（すべったり、転んだり、ぶついたりしたときの新しい負傷）の治療・応急手当を目的とする施術です。

保険が使える施術	全額自己負担になる施術
<ul style="list-style-type: none"> ● 打撲 ● ねんざ ● 挫傷（肉離れなど） ● 骨折・脱臼 ※ 応急手当の場合を除き、医師の同意が必要です。 	<ul style="list-style-type: none"> ● 単なる肩こり、腰痛、肉体疲労 ● 特にケガはないが、気持ちがいいから受けるもの（慰安目的） ● 古傷など、症状改善が見られない長期の治療 ● 脳疾患後遺症などの慢性病 ● 整形外科や外科での治療中の部位 など

接骨院・整骨院にかかるときは・・・

- ◇ 負傷の原因を正しく伝えて施術を受けましょう。
- ◇ 治療が長引く場合は、一度医師の診断を受けましょう。

接骨院・整骨院からの療養費請求には、保険対象とならない施術についての請求や、不適切な請求が見つかることがあります。適正な保険給付のために調査が必要と判断される場合には、香川県後期高齢者医療広域連合より被保険者の方に「負傷原因」「施術年月日」「施術内容」等を直接照会する場合があります。

このため、医療費通知や領収書は保管していただき、照会がありましたら、回答にご協力をお願いいたします。

● 医療費通知について（再周知）

今年度も **年1回（令和4年1月末発送予定、通知期間は令和2年11月～令和3年10月診療分）** となります。

問い合わせ先／役場保険年金課 ☎876-1593
香川県後期高齢者医療広域連合事務局 ☎811-1866

国民年金保険料の産前産後期間免除制度について

国民年金第1号被保険者が出産を行った際には、出産前後の一定期間の国民年金保険料が免除される制度があります。

国民年金保険料が免除される期間

出産予定日または出産日が属する月の前月から4カ月間（以下「産前産後期間」といいます。）の国民年金保険料が免除されます。

多胎妊娠の場合は、出産予定日または出産日が属する月の3カ月前から6カ月間の国民年金保険料が免除されます。

なお、産前産後期間は付加保険料の納付ができます。

※出産とは、妊娠85日（4カ月）以上の出産をいいます。（死産、流産、早産された方を含みます。）

■手続きをするメリット

産前産後期間の免除制度は、「保険料が免除された期間」も保険料を納付したのものとして老齢基礎年金の受給額に反映されます。

※届出を行う期間について、すでに国民年金保険料免除・納付猶予、学生納付特例が承認されている場合でも、届出が可能です。

対象となる方

「国民年金第1号被保険者」で出産日が平成31年（2019年）2月1日以降の方

※任意加入をされている方は対象になりません。

届出方法

出産予定日の6カ月前から届出可能です。

お早めの届出をおすすめします。なお、出産後も届出が可能です。

■届出先

住民登録をしている市（区）役所・町村役場の国民年金担当窓口へ届書を提出してください。郵送でも手続きが可能です。

■届出用紙

国民年金被保険者関係届書（申出書）※

※日本年金機構ホームページから届出用紙や記入例をダウンロードできます。保険年金課または高松西年金事務所にも備え付けています。

■必要な添付書類

母子健康手帳など※1（出産後は、市区町村で確認ができる場合は不要です※2）

※1 郵送で届書を提出する場合は、出産予定日が確認できるページのコピーを添付してください。

※2 別世帯の子の場合、出生証明書など出産日及び親子関係を明らかにする書類が必要です。

問い合わせ先／役場保険年金課 ☎876-1593 高松西年金事務所(代表) ☎822-2840



かんちゃん

令和4年度 綾川町こども園入園申込について

令和4年度の入園申込受付の日程は

11月11日(木)～12日(金) の予定です。



あゆちゃん

詳しい内容については広報あやがわ11月号の「令和4年度綾川町こども園入園申込の案内」でお知らせします。

綾川町子育てイメージキャラクター

問い合わせ先／役場子育て支援課 ☎876-6510

10月17日(日)～10月23日(土)は『薬と健康の週間』です 薬の上手な使い方

私たちの健康を守るため、薬はなくてはならないものです。薬との上手なつきあい方を考えてみましょう。

「お薬手帳」を活用しましょう

お薬手帳を病院や薬局に持って行きましょう。薬の飲み合わせや重複、副作用やアレルギーなどをチェックしてくれます。

お薬手帳は、薬局ごとに持たず、1冊にまとめましょう。スマートフォン版の電子お薬手帳もありますので、使いやすいものを選んで活用しましょう。

「かかりつけ薬剤師・薬局」を持ちましょう

受診する医療機関によって薬局を変えるのではなく、日頃から気軽に相談できる「かかりつけ薬剤師・薬局」を持ちましょう。

「かかりつけ薬局」があれば、複数の医療機関を受診している場合でも、薬の情報をまとめて継続的に管理してもらえるので、薬の重複や相互作用による悪影響を防ぐことができ、治療が効果的になるようにサポートしてくれます。

また、「かかりつけ薬剤師」をもつと、休日や夜間などの薬局の営業時間外でも電話で相談に応じてくれます。

「健康サポート薬局」を利用しましょう

「健康サポート薬局」では、薬の調剤に限らず、市販薬等の相談や健康食品に関するアドバイス、食事や介護への相談、適切な医療機関への紹介、健康に関するイベントの開催などを行っています。

「健康サポート薬局」を表示できるのは厚生労働省の定める基準を満たした薬局です。インターネットサイト「医療Netさぬき」では、健康サポート薬局を含む薬局や医療機関をいろいろな条件で探すことができます。お近くの「健康サポート薬局」を探し、利用しましょう。



◀ 「医療Netさぬき」

<https://www.qq.pref.kagawa.lg.jp/ir37/qqport/kenmintop/>

お宅に「残薬」がありませんか？

飲み忘れ、飲み間違いなどから、残っている処方薬のことを「残薬（ざんやく）」と言います。

残薬があるときは、薬剤師に相談してください。薬が残ってしまった原因を一緒に考え、正しく安全に服用できるようにアドバイスをくれたり、残薬を捨てずにすむように薬の数を調整してくれたりします（残薬調節）。

「ジェネリック医薬品」を使ってみませんか？

医療機関で処方される薬の多くには、価格が安く自己負担が少なくなる「ジェネリック医薬品」があります。色や形、味や香りなどが異なる場合がありますが、有効成分は同じで、効き目に違いはありません。飲みやすさや使用感が改良されたものもあります。ぜひ、医療機関や薬局で「ジェネリック医薬品」を希望してください。

薬剤耐性菌（AMR）を知っていますか？

抗菌薬の不適切な使用により、抗菌薬が効きにくい細菌（薬剤耐性菌（AMR））の増加が問題になっていきます。薬剤耐性菌に感染すると、治療が難しく、重症化しやすくなり、さらには死亡に至る可能性が高まります。抗菌薬は、医師・薬剤師の指示を守って正しく使用しましょう。

「認定薬局」制度がスタートしました

今年8月から、「地域連携薬局」及び「専門医療機関連携薬局」の認定制度が始まりました。

地域連携薬局は、通院時だけでなく入退院時や在宅医療への対応など、医療機関や介護施設などと服薬情報を共有し、なお一層連携した対応ができる薬局です。また、専門医療機関連携薬局は、がん診療連携拠点病院などと密な連携を行いつつ、より高度な薬学的管理ができる薬局です。

いずれも、厚生労働省の基準を満たした薬局が認定されます。各薬局の特徴を知り、ご自身に適した薬局を選びましょう。

問い合わせ先／えがお ☎876-2525

農業委員を紹介します

令和3年7月20日、農業委員及び農地利用最適化推進委員の改選が行われ、19人の農業委員と20人の農地利用最適化推進委員が新たに決定しました。

農業委員は地域農業者の代表で、農地等に関するよき相談相手です。何なりと地元の農業委員にご相談ください。任期は令和6年7月19日までの3年間です。よろしくお願いいたします。

農業委員

【会長】



中添 文彦
粉所東

【会長職務代理者】



谷本 利信
羽床下



三好 直樹
陶



國重 義廣
千疋



森 健人
山田下



福家 範行
陶



佐藤 裕子
羽床下



笹川 武義
西分



井脇 弘幸
陶



長尾 清
羽床上



川西 正廣
山田上



藤滝 健造
山田下



三好 満
畑田



三好 光春
畑田



滝川 廣男
陶



渡辺 玲子
山田下



大野 政則
萱原



藤重 英子
萱原



丸尾 説男
滝宮

農地の適正な管理をお願いします

農地に、雑草や雑木が繁茂したまま放っておくと、知らず知らずのうちに、周辺の農地所有者や住民のかたに迷惑をかけてしまいます。また、農地法第2条では、「農地について権利を有する者は、適正かつ効率的な利用をしなければならない」と定められています。農地の適正な維持管理にご理解とご協力をお願いします。

農地の違反転用には厳しい罰則があります

農地（田及び畑）について、許可を受けずに無断で転用した場合には、農地法違反となりますので、農地法第51条により、工事の停止や原状回復等の命令が下される場合があります。そこで、農地法第64条による罰則として、個人の場合には、3年以下の懲役又は300万円以下の罰金に処せられるとともに、農地法第67条により、法人の場合には、1億円以下の罰金が科せられることとなります。

また、違反転用がある場合には、農地法に関する新しい許可を受けることができません。

農地利用最適化推進委員を紹介します

農地利用最適化推進委員は、農業委員と連携して、担当区域において、農地等の利用の最適化（①担い手への農地利用の集積・集約化、②遊休農地の発生防止・解消、③新規参入の促進）の推進を図るための現場活動を行っていきます。

推進委員



山地 康弘
粉所



石丸 勝彦
粉所



岡田 行夫
西分



山口 守
山田上



橋川 正廣
山田下



長川 富雄
東分



泉谷 幸一
羽床上・牛川



岡田 幸彦
羽床上・牛川



富野 正行
畑田



藤川 清徳
畑田



大野 均
千疋



植田 明美
千疋



福家 重夫
陶



大芝 博信
陶



福家 棟貴
陶



原 拓也
陶



津村 剛志
滝宮



松内 利和
萱原・北



宮本 清信
小野



楠原 徳大
羽床下

問い合わせ先／農業委員会 ☎876-5283

みどりの食料システム戦略

～食料・農林水産業の生産力向上と

持続性の両立をイノベーションで実現～

農林水産省は、令和3年5月に農林漁業者の減少問題、地球温暖化等の環境問題に的確に対応するため、食料・農林水産業の生産力向上と持続性の両立をイノベーションで実現する「みどりの食料システム戦略」を策定しました。

詳しくは農林水産省のホームページをご覧ください。

みどりの食料システム戦略 トップページ



かがわ縁結び支援センター（EN-MUSUかがわ） 5周年記念イベント

香川県は、結婚を希望する独身者の出会い・結婚をサポートするため、かがわ縁結び支援センター（EN-MUSUかがわ）を設置しています。EN-MUSUかがわが10月で5周年を迎えることから、記念イベントを実施します。結婚を希望する独身者やそのご家族の方は、ぜひご参加ください。

第1弾 独身者のためのマッチング会員登録説明会

これから婚活を始めたいという方を対象に、かがわ縁結び支援センター（EN-MUSUかがわ）の登録・活動方法等について、個別説明会を開催します。※事前予約制

- ①10月17日(日) 10:00～17:00 香川県社会福祉総合センター
- ②10月19日(火) 14:00～17:00 香川県三豊合同庁舎
- ③10月30日(土) 10:00～17:00 丸亀市飯山総合保健福祉センター

ご希望の方は、各開催日の前日までに電話でかがわ縁結びセンターにお申込みください。

第2弾 結婚応援セミナー「婚活を成功させるコツ」

結婚を応援したい方、婚活中の方を対象に、脳科学的な視点からの結婚支援セミナーを開催します。講師は「家族のトリセツ」シリーズの黒川 伊保子氏です。

日 時 11月14日(日) 13:30～15:00

場 所 香川県社会福祉総合センターコミュニティホール（香川県高松市番町1丁目10番35号）

募集人数 100名 ※先着順

※新型コロナウイルス感染症の状況により、WEB開催になる場合があります。

ご希望の方は、11月6日までに電話・メール・FAXでかがわ縁結びセンターにお申込みください。

第3弾 プロカメラマンによるプロフィール写真無料撮影会

11月から12月にかけて会員登録をされる方に、登録に必要な「プロフィール写真」をプロのカメラマンが無料で撮影します。※事前予約制

- ①11月21日(日) 10:00～12:00 13:00～16:00
- ②11月27日(土) 10:00～12:00 13:00～16:00
- ③12月15日(水) 13:00～15:00 16:00～19:00
- ④12月19日(日) 10:00～12:00 13:00～16:00

ご希望の方は、各撮影日の3日前までに電話でかがわ縁結びセンターにお申込みください。

問い合わせ先/かがわ縁結び支援センター ☎862-1711 FAX862-1713
メールk-enmusubi@kagawa-swc.or.jp

10月1日から 赤い羽根共同募金運動が始まります。

「じぶんの町を良くするしくみ」

赤い羽根共同募金運動は、地域の様々な福祉課題に対応した活動を支える大切な財源として位置付けし、全国一斉に10月1日から12月31日までの3ヶ月間を運動期間として取り組んでいます。皆さまにお願いしたい募金額は、一世帯あたり600円です。

【募金目標内訳】

- ・広域目標額 1,657,000円（県内施設・団体へ助成）
- ・地域目標額 2,413,000円（町内で活動している団体へ助成）

ご理解の上、ご協力をよろしくお願い申し上げます。

綾川町社会福祉協議会の年会費のお願い

社会福祉協議会の年会費は200円です。共同募金と併せてご協力をお願いします。

共同募金と年会費を合わせて800円を10月31日までに香川県農業協同組合の香川県内各支店、町役場会計室でお振込みいただくか、梅の里社会福祉センターへご持参くださいますようお願い申し上げます。

あたたかい
ご支援とご協力を
お願いします。

問い合わせ先/社会福祉法人 綾川町社会福祉協議会事務局 ☎876-4221

献血についてのお願い

受付日時 9月28日(火) 午前9時～正午まで

受付場所 綾川町綾南農村環境改善センター（綾川町役場南隣）

献血可能な人 ●男性 17歳から69歳(年3回まで) ●女性 18歳から69歳(年2回まで)
(体重50kg以上の方をお願いしています)

- ・65歳以上の献血については、献血される方の健康を考え、60～64歳のあいだに献血経験がある方に限ります。
- ・海外旅行者については帰国後4週間以後になります。
- ・献血バスでは原則400mL献血のみ受け付けています。

開催主体 綾川町

相談窓口 香川県赤十字血液センター ☎0120-81-1582

※献血される方は、マスク着用をお願いします。新型コロナワクチン接種後、48時間経過すれば献血可能です。



綾川町あんしんタクシー助成事業を実施しています

令和3年度も「綾川町あんしんタクシー助成券」を配布しています。対象者に該当しご希望の方はご利用ください。

【対象者】 令和3年度中に以下のいずれかに該当する方で、綾川町に住所を有する方

- ①満75歳以上の高齢者
- ②身体障害者手帳（1級・2級）をお持ちの方
- ③療育手帳（A・A）をお持ちの方
- ④精神障害者保健福祉手帳（1級・2級）をお持ちの方
- ⑤令和3年4月1日～令和4年3月31日の間に妊娠届を提出した方、もしくはこの間に出産予定か出産後1年に満たない方

【支給枚数】

- ①②③④に該当する方 500円×24枚
- ⑤に該当する方 500円×48枚

【利用期間】 令和3年4月1日～令和4年3月31日

【申請方法】 役場健康福祉課・綾上支所・えがおに「綾川町あんしんタクシー助成券交付申請書」を備え付けておきますので、ご記入ください。

窓口に来ることが困難な場合は申請書を送付いたしますので、健康福祉課（☎876-1113）へお問い合わせください。ただし申請は、おひとり年度内1回に限ります（再発行はできません）。申請書提出後、郵便にて助成券を送付します。

【利用についての注意事項（以下の点には特にご注意ください）】

- *申請者ご本人の利用に限ります（ご本人が乗車していれば同乗は可能です）。
- なりすましや助成券の他人への譲渡はご遠慮ください。

令和4年度版のご案内



●半世紀の伝統を誇る小さな日誌
農業日誌

●大型でゆったり書ける
横書タイプ日誌

ファミリー日誌

●ハンディーサイズで
便利な1年間の備忘録

新農家暦

- 幹旋価格**
- 農業日誌（税込1,590円）
 - ファミリー日誌（税込1,590円）
 - 新農家暦（税込600円）

申し込み先 役場経済課（☎876-5282）

申込締切 10月25日(月)

※注意 申込締切日以降のお取り扱いはできません。
締切日を過ぎますとお客さまが直接、財団法人
農林統計協会とお取引いただくこととなります。

狂犬病の予防注射は法律で義務付けられています！

年に1回狂犬病予防注射を受けさせましょう。

注射は、かかりつけ・
最寄りの動物病院で
受けられます。



問い合わせ先／
役場住民生活課 ☎876-1114

ため池水難防止看板の配布について

綾川町内でため池を管理されている皆様へ

令和3年5月、ため池で釣りに来ていた親子が亡くなるという事故が県内で発生しました。このような痛ましい事故を引き起こさないためにも、経済課にて、水難防止看板を作成しております。この度、作成した看板を無料配布させていただきますので、お住いの各地区公民館へ、看板を取りに来ていただくよう、お願い申し上げます。

- 対象者 町内でため池を管理されている方、もしくは所有されている方
- 看板の受取先 お住いの各地区の各地区公民館

適切なため池の安全管理のため、ため池の管理者様には、水難防止看板の設置のご協力をお願い致します。



稲わら等の有効活用をお願い

近年、地力の低下による障害が「品質・収量」に影響を及ぼしています。麦わら稲わら等は有機物資源です。適切な土づくりや環境への配慮のため、麦わら稲わら等は焼却せずに、水田へのすき込みや、堆肥作りに活用して地力の維持増進に努めましょう。

レクリエーション農園利用者募集

輸入食材があふれる時代、小さな農園で、野菜や花を育ててみませんか？

綾川町では、農業者以外のみなさんが土と親しみ自ら野菜や花等を栽培し、自然にふれあい農業に対する意識や理解を深めてもらうためにレクリエーション農園を開園しています。

自分の手で野菜や花等を育ててみたい方・体を動かすことが好きな方は、是非体験してください。

■募集農園・区画数 南かざし農園(11区画)・川の坂農園(4区画)・グローリーヒル農園(2区画)

■場 所 南かざし農園 : 綾川町畑田473-1 (南かざし団地東側)
川の坂農園 : 綾川町滝宮1725-1 (道の駅滝宮の南西)
グローリーヒル農園 : 綾川町滝宮1984-3

■利用資格 綾川町内在住の農業者以外の方

■期 間 令和4年3月末まで (その後は原則として1年更新)

■面 積 概ね15m×2m (約30㎡)

■利 用 料 令和4年3月末まで1,000円、その後は年間2,000円
(南かざし農園と川の坂農園は別途水利費が必要です。)

お申込み、お問い合わせの方は役場経済課レクリエーション農園担当までお願いします。

締め切りは、令和3年10月末です。定員を超えた場合は抽選になります。

問い合わせ先/役場経済課 ☎876-5282

自動車利用に関するアンケート調査へのご協力をお願いします

国土交通省では、都道府県、高速道路会社などと連携して、9月から11月までの間、全国で自動車の使われ方などを調べる全国道路・街路交通情勢調査を実施しています。この調査のうち、自動車起終点調査については、無作為に選定した自動車を保有する人・事業者の皆さまに対して、自動車の利用実態をお答えいただく調査となっております。

調査結果は、道路の計画や管理などの基礎となる重要な資料となるものです。調査の主旨をご理解いただき、調査への協力をお願いいたします。

問い合わせ先/サポートセンター ☎0880-111-8484

(0880は0120と同じフリーダイヤルです。)

※受付時間 午前9時～午後6時(日曜、祝日を除く)



令和3年度 全国道路・街路交通情勢調査
自動車起終点調査(OD調査)
このような道路に関する問題を解決するために全国的に調査します。

事故対策 道路計画 洗浄対策

【実施期間】
令和3年9月～11月

自動車起終点調査は、無作為に選定された自動車を保有する人・事業者のみなさんに対して、調査票を送付し、自動車の利用実態についてお答えいただく調査です。

＜調査票送付先＞
国土交通省 四国地方整備局 香川河川国道事務所
〒760-0801 香川県高松市東町1-1-1 香川河川国道事務所
〒760-0801 香川県高松市東町1-1-1 香川河川国道事務所

【お問い合わせ先】
国土交通省 四国地方整備局 香川河川国道事務所 サポートセンター
〒760-0801 香川県高松市東町1-1-1 香川河川国道事務所 0880-111-8484 (受付時間 午前9時～午後6時、日曜・祝日を除く)

お問い合わせ先: 国土交通省 四国地方整備局 香川河川国道事務所 サポートセンター
〒760-0801 香川県高松市東町1-1-1 香川河川国道事務所 0880-111-8484 (受付時間 午前9時～午後6時、日曜・祝日を除く)

ご協力をお願いします。

10月は「里親をを求める運動」月間です。 里親制度を知っていますか～温かい家庭を子どもに～

すべての子どもは、深い愛情に包まれて、家庭で心身ともに健やかに育つことが望めます。しかし、現実には家庭のさまざまな事情により、家族のもとで暮らすことができない子どもがいます。

このような子どもたちが家族の一員として、温かい愛情と家庭的雰囲気の中で健やかに成長するために里親制度があります。

■「里親制度説明会」を開催します

	高松会場	坂出会場
日時	10月10日(日) 午後2時～4時	10月16日(土) 午後2時～4時
場所	サンメッセ香川 2階 中会議室	坂出市勤労福祉センター 1階 多目的ホール
内容	里親制度の説明、先輩里親さんの体験発表等	
対象	里親制度について知りたい方、里親になりたい方	

問い合わせ先／香川県子ども女性相談センター ☎862-8861
香川県西部子ども相談センター ☎0877-24-3173

さとおやのさと 検索



困ったら 一人で悩まず 行政相談 10月18日(月)～24日(日)は、行政相談週間

総務省では、10月18日(月)から24日(日)までの一週間を「行政相談週間」と定め、10月中に行政相談所の開設や様々な行事を行うこととしています。

当町では、以下のとおり、総務大臣の委嘱を受けた行政相談委員が行政相談所を開設し、皆様からの相談に応じます。

国の仕事やサービスなどについて、「困っていることがある」、「こうしてほしい」、「苦情を申し出たが、説明や対応に納得できない」などの苦情や意見・要望をお持ちの方は、お気軽にご相談ください。

日 時	10月1日(金) 午後3時～7時	10月8日(金) 午前9時～正午	10月18日(月) 午前9時～正午
場 所	綾南農村環境改善センター	綾上いきいきセンター	綾南農村環境改善センター
行政相談委員	竹内 雅一	岡田 峯男	岡田 峯男 竹内 雅一

※10月1日(金)は「夜の役場」の日です。行政相談所も時間を変更して午後7時まで開設しています。

問い合わせ先／総務省四国行政評価支局行政相談課 ☎826-0674

2021年新市町村振興宝くじ

ハロウィンジャンボ

各1枚 300円

5^{1等・前後賞合わせて}億円
1等3億円 前後賞各1億円

同時発売

ハロウィンジャンボ5⁵千万円
1等3,000万円 前後賞各1,000万円

発売期間：9/22[水]～10/22[金] 抽せん日：10/29[金]

この宝くじの収益金は市町村の明るいまちづくりや環境対策、高齢化対策など地域住民の福祉向上のために使われます。宝くじのご購入は香川県内の売り場で! (公財)香川県市町村振興協会

無料労働問題相談会

香川県労働委員会では、解雇や雇止め、パワハラなど職場のトラブルについて、労働委員会委員による無料労働問題相談会を開催します。(相談無料、秘密厳守)

日時・会場	10月4日(月) 13時30分～16時30分	県庁東館3階労働委員会会議室
	5日(火) 9時30分～16時30分	県庁東館3階労働委員会会議室
	9日(土) 13時30分～16時30分	香川県社会福祉総合センター6階第一研修室
	10日(日) 13時30分～16時30分	ワークサポートかがわ(香川県就職・移住支援センター)
予 約	開催日前日(平日のみ)の17時まで	

問い合わせ先/香川県労働委員会事務局 ☎832-3723

(全体スローガン) 「向き合おう！ ところとからだの 健康管理」

(副スローガン) 「うつらぬうつさぬルールとともに みんなで守る健康職場」

10月1日から7日まで「全国労働衛生週間」(9月1日から30日まで準備期間)
全国労働衛生週間を契機として、それぞれの職場で、労働衛生管理活動の重要性を認識し、労働衛生活動を着実に実行しましょう。

問い合わせ先/香川労働局労働基準部健康安全課 ☎ 811-8920
坂出労働基準監督署 ☎ 0877-46-3196

排水管の点検や洗浄の勧誘に注意！

くらしの
ワンポイント
アドバイス

「突然訪問してきた事業者から『排水管を無料で点検する』と言われ了承したところ、『このままでは大変なことになる』と排水管の洗浄を勧められ契約してしまった」「料金3,000円と書かれたチラシを見て排水管の洗浄を依頼したところ、数万円の費用を請求された」等、事業者の突然の訪問や低価格を強調したチラシをきっかけとしたトラブルがみられます。

「点検だけ」のつもりで応じたとしても、点検後に排水管等の洗浄の契約を勧誘される可能性があります。勧誘してくる事業者に安易に応じないようにしましょう。

チラシを見て排水管の洗浄を依頼する場合にも、チラシに表示されている料金の条件や内容は慎重に確認しましょう。

事業者から排水管の状況を伝えられても、説明をうのみにせず、必要がない契約はきっぱり断りましょう。

困った時は一人で悩まずに香川県消費生活センター ☎087-833-0999

各県民センター又は「消費者ホットライン 188(局番なし)」へお電話ください。

ここから下は広告です

広告

60歳以上の元気な仲間を求めています!

シルバーの魅力をもっと知りたい方や
入会をご検討の方は、県内各シルバー
人材センターにぜひお電話ください。

- ☑ 年金以外の収入で余裕が得られます。
- ☑ 都合のいい時間に自分に合った働き方ができます。
- ☑ 適度な仕事は、健康寿命に大きな効果があります。
- ☑ 地元で貢献でき、仲間作りに最適です。

公益社団法人 香川県シルバー人材センター連合会 ☎087-811-7880

お問合せ申し込み 公益社団法人 綾川町シルバー人材センター (綾歌郡綾川町東分字国弘甲343-3) ☎087-870-9270

高齢者活躍人材確保育成事業

- | | | |
|-------|-------|-------|
| 事務 | 販売員 | 建物管理 |
| 家事援助 | 農業支援 | 自動車運転 |
| 除草・剪定 | 企業に派遣 | |



シルバー人材センター
(愛称 生き生きセンター)

四国学院大学

オープンキャンパス

- 日時** 10月16日(土)
午前10時45分～午後3時10分(予定)
- 場所** 四国学院大学
(善通寺市文京町三丁目2番1号)
- 内容** 大学紹介、ヨンガクセミナー、モデル授業、個別相談、キャンパス・ツアー、マグノリア学寮個別相談・見学、グループワーク入試体験など。
- 問い合わせ先** 入試課 ☎0120-459-433
E-mail: info@sg-u.ac.jp
- 備考** 事前予約制となっています。
無料送迎バスあり(要予約)
※ホームページ(https://www.sg-u.ac.jp/applicant/open_campus/)からも予約可能です。

第60回四国学院大学祭

- 日時** 10月31日(日)
午前10時～午後6時45分
- 場所** 四国学院大学
- 内容** 学生による屋台、展示、企画などを実施します。
- 問い合わせ先**
0877-62-3966 (学生コモンズ支援課)
4gaku.fes2021@gmail.com
(大学祭実行委員会)
- 備考** 新型コロナウイルス感染症の状況により、開催形態の変更、来場者の制限等がありますので、最新の情報を大学ホームページにてご確認ください。

マームとジプシー公演 『BEACH CYCLE DELAY』

- 日時** 10月30日(土)・31日(日)
- 場所** 四国学院大学ノトススタジオ
- 内容** ドイツのシューズブランド・trippenと共に取り組んでいるシリーズ。三演目それぞれが独立した作品でありながら登場人物たちが作品間でシンクロして、夏から冬までの季節を描く。
- 問い合わせ先**
四国学院大学パフォーマンス・アーツ研究所
☎0877-62-2324
- 備考** 予約のみ
一般：3,500円 大学生：2,000円 高校生以下：1,000円 3作品セット券9,000円
- 予約開始日** 9月27日(月) 10時

令和3年度自衛官等採用試験案内

防衛大学校学生(一般)

- 資格** 18歳以上21歳未満の者(自衛官は23歳未満)(高卒者(見込含)又は高専3年次修了者(見込含))
- 受付期間** 7月1日(木)～10月27日(水)
- 試験日** 1次：11月6日(土)・7日(日)
2次：12月7日(火)～11日(土)

防衛医科大学校医学科学生

- 資格** 18歳以上21歳未満の者(高卒者(見込含)又は高専3年次修了者(見込含))
- 受付期間** 7月1日(木)～10月13日(水)
- 試験日** 1次：10月23日(土)
2次：12月15日(水)～17日(金)
- 試験会場** 香川県内で実施

防衛医科大学校看護学科学生 (自衛官候補看護学生)

- 資格** 18歳以上21歳未満の者(高卒者(見込含)又は高専3年次修了者(見込含))
- 受付期間** 7月1日(木)～10月6日(水)
- 試験日** 1次：10月16日(土)
2次：11月27日(土)・28日(日)

上記いずれも試験会場は香川県内で実施です。

*詳しくは丸亀地域事務所まで、お気軽にお問い合わせください。

○丸亀地域事務所

丸亀市大手町2-4-24 大手町ビル3階
☎0877-23-6420



**契約・遺言は公正証書で
10月1日～7日は「公証
週間」です。**

公証役場をご存じですか。公証役場では、当事者の依頼により遺言書を作成するほか、法律行為に関して、確実な証拠を残し、争いを未然に防止するために、金銭の貸借、離婚に伴う養育費等の支払いなど各種の契約書（公正証書）を作成しています。遺言書を作成して作成しておくと、遺言者の意思を確実に保存しておくことができる上、相続や遺贈の手続が簡単になります。また、金銭の支払いを約束した公正証書は、裁判をすることなく差押えの手続きを執ることが出来ます。

ですから、これらの事柄に關して是非公正証書を作成しておくことをお勧めします。県下の公証役場は、下記の場所にあります。証書作成手続きについての相談は一切無料です。お気軽にご相談ください。

高松公証役場
高松市亀井町2-1-1
朝日生命高松ビル7階
☎(813)3536
FAX(813)3546

丸亀公証役場
丸亀市塩飽町9-1-1
☎FAX0877(23)4734

「国の教育ローン」(日本政策金融公庫)のご案内

高校、大学等への入学時・在学中にかかる費用を対象とした公的な融資制度です。お子さま1人につき350万円以内を、固定金利(年1.66%(令和3年8月31日現在))で利用でき、在学期間内は利息のみのご返済とすることが出来ます。

詳しくは、「国の教育ローン」で検索していただくか、下記のコールセンターへお問い合わせください。

問い合わせ先
教育ローンコールセンター
0570-0008656
(ナビダイヤル) または
03(5321)8656

**求職者向け職業訓練
12月生募集**

募集コース

- ①ものづくり溶接加工科 定員15名
- ②電気・通信施工技術科 定員15名
- ③ビル管理技術科(導入講習) 定員5名

訓練期間
12月2日(木)～5月31日(火)
③のみ6月30日(木)

訓練時間
平日午前9時～午後3時10分

訓練場所
ポリテクセンター香川(高松市)
受講料
無料(テキスト代・作業着代は別途要)

募集期間
10月1日(金)～29日(金)
最寄りのハローワークの職業相談窓口から応募

問い合わせ先
ポリテクセンター香川訓練課
☎(867)6716

香川県司法書士総合相談センター 定例相談会

日時
10月9日(土)
午後1時～4時

場所
香川県司法書士会館
(高松市西内町10-17)

料金
30分無料
(法テラス相談の受付優先)

予約
前日までに電話予約

内容
・一般相談(相続登記、不動産・商業登記など)
・法テラス相談(法テラス要件に該当する場合)
・成年後見相談

申込・問い合わせ先
香川県司法書士会 事務局
☎(821)5701



ここから下は広告です

広告

**セレモニーホール綾川が
リニューアルオープン**

落ち着いた控室にリニューアル
さらに快適な空間として、新しく生まれ変わりました。

お問合せ 365日 24時間受付 **ご葬儀事前電話相談(無料)**

0120-56-5940

家族葬なら
綾川葬祭

広告

優待のご案内 ワクチン接種済証をご提示の方、下記商品を特別価格でご提供。
10月31日(日)迄 ※ワクチン接種済証、現物用紙をご提示ください。

綾 御料理 AYASE

☎0120-382-558
【年中無休】

平日タイムランチ 割引価格
定価 880円 → 500円

松花堂弁当
定価 1,430円 → 715円

天ぷら定食 → 715円
定価 1,430円 ※税込表示

オレンジハウス
モーニング・とんかつ
珈琲・ソフトクリーム
TEL 087-876-3188
【年中無休】

とんかつ定食
定価 1,100円
↓
割引価格 **650円**
※税込表示

※1回目の接種済の方もご利用いただけます。 ※お1人様1回限りのサービスとさせていただきます。
※店内でご飲食の方に限らせていただきます。 ※アイカード併用可。

**要約筆記者養成講座
受講者募集**

日時 10月17日(日)
～令和4年3月13日(日)
午後1時～4時(全10回)

会場

香川県聴覚障害者福祉センター

参加費

無料

定員

10名(先着)

申込先

香川県要約筆記サークル ゆうあい
☎050(3717)6566
Email:kagawa.you1987@gmail.com

**空き家対策
WEBセミナー**

空き家の適切な管理や活用方法、相続の際の注意点などに関する、専門の講師によるWEBセミナーを開催します。

配信期間

11月1日(月)～30日(火)

開催形式

①インターネット上での動画配信
②地域放映会場での動画配信

日時:11月10日(水)
午後1時～3時

会場:綾川町立滝宮公民館
会議室(綾川町滝宮297-6)

定員

①定員なし

②15名(先着申込み順)

参加費 無料

申込期限

①11月29日(月) 午後5時

②開催日の3日前午後5時

申込方法

郵送、FAX又はEメールに氏名・電話番号・メールアドレス・住所を記入の上申込。
FAX (806)0247
Email:jutaku@pref.kagawa.jp

申込・問い合わせ先

香川県土木部住宅課
住生活企画グループ
☎(802)65083

移住者交流会

日時 11月14日(日)

午前10時30分～午後2時10分頃

場所

旧南原邸(高松市亀水町608)
※こどもバス停「弓弦羽駅」より徒歩2分

内容

果樹園での果物狩りの後、大正元年築の古民家で、さぬきの食が詰まったお弁当を食べながら交流会

参加費 一人1,000円
(お弁当代、お茶代)

対象者 県外から香川県に移住された方

定員 20名程度

(応募者多数の場合、先着順)

応募期間

10月1日(金) 午前8時30分～11月5日(金) 正午

応募方法

所定の申込フォーム(QRコード)への入力



主催

香川県移住・定住推進協議会
問合わせ先 高松市政策課
移住・定住促進室
☎(839)2143

ドローン安全講習会

ドローンについて理解を深めるため、座学・操縦体験による講習会を開催します。

日時

①11月6日(土)

午前9時20分～午後12時30分
(受付開始午前9時)

②11月14日(日)

午前9時20分～午後12時30分
(受付開始午前9時)

場所

香川県青年センター
(高松市国分寺町)

対象者

ドローンをお持ちの方、ドローンに興味がある方、ただし①、②のどちらか一方の日程のみ(14歳未満は操縦体験不可、座学については保護者同伴の場合のみ受講可。)

定員 各40人(先着順)

申込締切

①11月3日(水) 午後5時まで
②11月10日(水) 午後5時まで

問合わせ先

香川県くらし安全安心課
☎(832)32333

満濃池森林公園イベント

全国一斉 シェアリングネイチャーの日
秋のネイチャーゲーム

日時

10月17日(日)(雨天決行)

午前9時～正午(午前9時～9時30分受付)

場所

香川県満濃池森林公園 森の館

料金

無料

定員

30名(電話受付先着順)

申込期間

10月9日(土)～13日(水)

申込先

公園管理事務所
☎0877(57)6520

新型コロナウイルス感染防止対策のため、変更・中止になる場合があります。

ここから下は広告です

広告



テレビでも大好評!!

- 塗装工事
- リフォーム工事
- 土木・解体工事

塗装工事のことなら
じつはら建設にお任せ下さい!!
一生懸命頑張ります!!
御見積もり・ご相談 無料

じつはら建設株式会社 ☎0120-76-4848

家族経営協定の調印式・農業経営改善計画の認定が行われました

8月3日(火)に、陶地区の林田知広さんが妻の由美さんと家族経営協定の調印を行いました。調印式では、綾川町前田町長、綾川町農業委員会中添会長、香川県中讃農業改良普及センター岡崎所長が立会人として協定書に署名しました。

また、8月30日(月)には新規に農業経営改善計画が認定された農業者へ、役場応接室で前田町長から認定書の交付が行われました。

新規認定農業者の大西哲也さんの経営作物は苺、水稲、福西一樹さんの経営作物は苺、水稲、林田知広さん由美さんご夫婦の経営作物は、ブロッコリー、ナバナ、ホウレンソウなどの露地野菜です。経営規模の拡大や農業技術の向上により安定した経営の確立を目指します。

今後、ますます地域の担い手として期待されます。

8/3
8/30



監査委員の辞令交付式を行いました

この度、渡邊宣夫さんが綾川町の監査委員に任命されました。

今後、綾川町が行っている財務に関する事務や、経営に係る事業の管理が、正確で効率的に行われているかなどを監査していただきます。

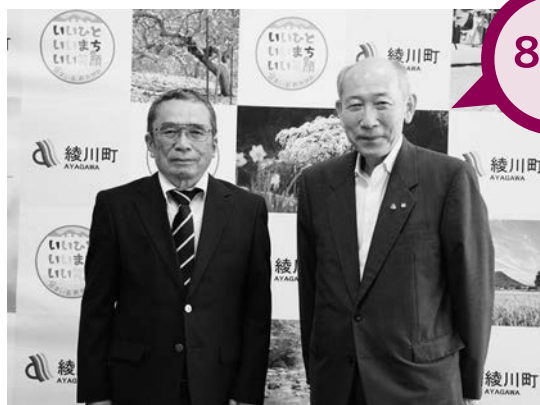

左から 渡邊さん、前田町長 ▶

公民館の窓 〈公民館クラブの紹介〉

No. 106

羽床上公民館茶道部 – 裏千家 – (羽床上公民館)

茶道のある暮らし。それは、おもてなしの心得や無駄のない合理的な所作など日本の様々な文化に触れる喜びにあふれています。メンバーとお茶の香りに包まれて、毎回心から癒されています。お気軽に見学にいらしてください。

〈毎月第4火曜日 13:30~16:00〉



詳しいお問い合わせは各公民館へお願いします。

昭和公民館	877-1536	陶公民館	876-2553	滝宮公民館	876-1931
羽床公民館	876-0120	粉所公民館	878-2914	西分公民館	878-3065
山田公民館	878-2910	羽床上公民館	878-1481		

東京2020パラリンピック聖火フェスティバル 「学問の火」採火式が行われました

綾川町心身障害児・者父母の会員の子どもたち5名が滝宮天満宮で採火した火を松明でリレーし、ランタンに灯しました。この火は、他市町の火と合わさり香川県の聖火となり、開催都市東京へ向かいました。



「学問の火」採火式



香川県での集火式

天然芝のグラウンドがいよいよ使用開始！



＜羽床上運動場＞

昨年度、羽床上公民館運営協議会を中心に地域のボランティアにより植栽された天然芝が育ち、いよいよ使用開始となりました。

はじめに羽床上こども園の子どもたちが元気に遊んでくれました。



＜総合運動公園陸上競技場＞

昨年度、改修工事を施工し、張り替えられた天然芝が養生期間を終え、いよいよ使用開始となりました。

主に町内スポーツ少年団・中学校部活動で使用され、今後幅広い使用が期待されます。

使用にあたっては使用できない期間等がありますので、使用方法についてはお問い合わせください。
綾川町教育委員会生涯学習課 ☎876-1180 綾川町総合運動公園事務所 ☎876-3580 まで



UDN香川FC日記

西分公民館主催で子どもたちへのサッカー教室を旧西分小学校運動場で実施しました。
サッカー教室に先立って、6月に綾川町の有志のみなさんの協力をいただき、旧西分小学校運動場をグラウンドとして活用できるように整備を行いました。町の方々と交流を図ることを大切にしていくこと、サッカー選手としてもゼロから立ち上げているチームなので少しでも香川県綾川町に女子サッカーチームがあることを認知していただき、これからの女子サッカーやサッカー選手を目指す子供達にいい影響を与えるために一つ一つこういった活動を行っていかれたらと思っております。
リーグ戦では現在勝ち負けを繰り返しておりますが、なでしこリーグ参戦を夢見てチーム一同精進して参りますので、応援よろしくお願致します。



各イベント、行事は新型コロナウイルス感染拡大防止のため、変更・中止になる場合があります。

おはなし会のお知らせ

※申し込みは不要です。
 ※おはなし会カードをお持ちください。
 初めておはなし会に参加される方には当日お渡しします。

トマトさんのおはなし会

日 時：2日(土) 午前11時～
 場 所：生涯学習センター
 対 象：どなたでも

クイズdeおはなし会

日 時：20日(水) 午後3時45分～
 場 所：生涯学習センター
 対 象：どなたでも
 内 容：本を使ってクイズ！に挑戦！
 物語もクイズも楽しめるおはなし会です。
 小学生のみんな、集まれ!!

図書館イベント

秋の読書週間イベント

日 時：29日(金)～
 ※プレゼントが無くなり次第終了
 会 場：生涯学習センター 綾上図書館
 対 象：小学生まで
 内 容：クイズに答えて、プレゼントをもらおう！
 図書館内でクイズを探して、解答用紙に書こう！
 全問正解するとプレゼントがもらえるよ。
 君は解けるかな??
 一人1回、挑戦できるよ。

10月の図書館 休館日

日	月	火	水	木	金	土
					1	2
3	4	5	6	7	8	9
10	11	12	13	14	15	16
17	18	19	20	21	22	23
24	25	26	27	28	*29	30
31						

※29日(金)は生涯学習センターを午後7時まで開館

綾川町立生涯学習センター／☎876-6100

開館時間：午前9時～午後6時

毎月最終金曜日は午後7時まで開館

綾上図書館／☎878-2251

開館時間：午前9時～午後5時



おすすめの本



「LEMON DESSERT
 レモンで作る
 おいしいデザート」

著者：藤野 貴子
 出版：成美堂出版 2019年

レモンケーキ、レモンサブレ、レモンのスフレ、
 レモンづくしの1冊です。ぜひ作ってみてください!

電子図書館の おすすめ 本

電子図書館よりお知らせ

「冷凍うどん使いきり！」

著者：レタスクラブ編集部 編
 出版者：KADOKAWA

テレワークに、家族と過ごす休日にも大活躍！
 定番のうどんメニューから、驚きのアイデアメニュー
 まで、冷凍うどんを使った極上レシピを紹介します。

パソコン、タブレット、スマート
 フォンで本を読むことができ
 ます。
 電子図書館用IDとパスワードは
 生涯学習センターへお問い合わせ
 ください。



図書館 YouTube チャンネル

図書館YouTube チャンネルのお知らせ

郷土紙芝居、休館日の図書館で
 起きたできごと、小学生の調べ
 る学習教室を配信しています。
 ぜひご覧ください。



女性の人権について

「男女共同参画社会基本法」

1999年に基本法が制定されました。前文には、男女共同参画社会の実現を21世紀の我が国の社会を決定する最重要課題と位置付けると述べています。

基本法が必要とされる理由は、憲法が両性平等を定めて50年以上経っても性に基づく差別や人権侵害がなくなっていないことにあります。なぜ、男女平等法や性差別禁止法ではなく「男女共同参画社会基本法」が制定されたのでしょうか。

具体的な数字で見ると女性の衆議院議員の比率は約8%で、世界64力国中、100位を超えています。また、男女間の賃金格差（所定内給与額平均）は、男性を100とするとな性は約63%と低位にあり、職場でのハラスメントも増加しています。

ある意識調査では約80%が家事を妻が行うことに賛成しており、性別役割分業が女性の社会進出を阻んでいます。このように男女の地位が対等でないことが見て取れます。また、世界の理論動向からは、女性差別の禁止から女性に対する暴力など人権問題となり、さらに女性の政策決定過程への参画が重視されるようになったことで男女が平等に参画できる共生社会をめざす動きも影響していると言えます。

女性に対する人権侵害をなくし、男女の平等な社会的・政治的参画を推進することが、国内外で強く求められているからでしょう。

「男女共同参画社会」とは

基本法では、「男女が、社会の対等な構成員として、自らの意思によって社会のあらゆる分野における活動に参画する機会が確保され、もって男女が均等に政治的、経済的、社会的及び文化的利益を享受することができ、かつ共に責任を担うべき社会」を男女共同参画社会と定義しています。

女性と男性が対等に政策決定することで、はじめて社会全体の性別役割分業の意識や制度・慣行の変革が可能になります。このように考えてくると単に女性だけの問題でなく、男女共通であり、社会全体の課題であることがわかります。

「基本法の趣旨と私たち」

基本法の特徴として、社会における制度や慣行に言及していることや行政や民間を問わず、方針の立案や決定に男女が対等に参画することを求めています。また、男女が共に家庭生活と社会生活を両立できるようにすることも求めています。

さらに、積極的改善措置（男女間の参画の機会を格差を是正するために、必要な範囲で男女のいずれか一方に対し、必要な機会を与えること）を規定している点です。

本法は、個人や団体に具体的な義務や制約を加えるものではありませんが、この基本法を男女の平等を実現する手段として、いかに活用していくかによって、一人ひとりの資質・能力に応じた社会生活が実現できていくと信じます。

「秋の夜長」には 読書や読み聞かせで 子どもとのスキンシップを！

新型コロナウイルス感染拡大防止対策の、「三密」や「ソーシャルディスタンス」という言葉をよく耳にします。そのため、人との距離

を取ることに気を遣い、スキンシップをとることがなかなかできず、親密感や帰属感、一体感を互いに味わう機会が減少してきています。そこで、秋の夜長（秋が深まるにつれて夜がだんだんと長くなっていくと感じられる9月23日ごろの「秋分の日」から、冬の始まりとされる11月7日ごろの「立冬」まで）に、子どもたちと一緒に読書したり、子どもたちに読み聞かせをしたりしてこれまで以上にスキンシップを図ってみてはどうでしょうか。

読書や読み聞かせをすると、様々な効果があるといわれています。まず、脳の広範囲な活性化を図るだけでなく、脳の発達成長度合いも

変わるといわれています。興味を持って読んだり聞いたりすると

◇言語能力が身につく相手の言葉が理解できる

◇言葉を用いて自分の想いを伝えられる

◇想像力が豊かになり感性が磨かれる

◇人の気持ちが変わり思いやりの心が育つ

◇コミュニケーション能力や自己肯定感が高まる

◇ストレスの解消に繋がる

などのメリットがあります。そして、**メリットの相乗効果**により、

○人の話をしっかり聞くことができる

○周囲の人とのトラブルが回避できる

○表現力が高まり感情のコントロールができる

子どもになっていくとも言われています。子どもが、読書を好きになる、また、読書を楽しんでできることができるように、**子どもと共有できる時間「読み聞かせ」でスキンシップを図るよう**にしましょう。ま

た、家族全員で同じ本を読んで感想を話し合ったり、互いに違う本を読んで交換したりと、**家族みんなで分かち合える時間と話題、本に触れ合う機会を増やしていくように心がけましょう。**



子宮頸がん検診〔集団〕
乳がん検診〔集団〕

**予約
受付中**

10月11日(月) えがお
 子 午前9時半～11時
 午後2時～3時
 乳 午前9時～11時
 午後1時～3時) 定員に達しました

10月30日(土) えがお
 子 午前9時半～11時
 乳 午前9時～11時) 定員に達しました

12月16日(木) いきいきセンター
 子 午後2時～3時
 乳 午後1時～3時

12月19日(日) えがお
 子 午後2時～3時
 乳 午後1時～3時

予約受付

えがお ☎876-2525
 各日定員になり次第締め切ります。

子宮頸がん検診

※30分毎の時間予約制
 各時間12～15名
 ※生理中の方も受けられます。
 ただし、再検査になる可能性があります。

乳がん検診

※30分毎の時間予約制
 各時間9名(超音波は各時間2～3名)
 ※授乳中(授乳開始から6ヵ月程度
 まで)の方は受けられません。

今年度の検診をまだ受けていない方へ
〔指定医療機関検診〕



特定健診・健康診査・
 若い世代健診等
 10月30日(土)まで。

がん検診
 愛する家族への
 贈りもの
 10月30日(土)まで。



受診券が見当たらない時は、「えがお・いきいきセンター」で再発行できます。
 大腸がん検診以外は、原則予約制です。
 ご予約は、直接医療機関へ。

問い合わせ先/えがお ☎876-2525 いきいきセンター ☎878-2212

綾川文芸

綾上川柳会

題『あける』

玉箱あけたとたんに高齢者

山下 繁郎

夜明け前下弦の月に語り掛け

山田 周蔵

夜が明けるもう泣かないと決めました

渡辺千代子

オリンピックク明暗分けて記者会見

池内 良子

巣籠りへ明日のドアが開かない

丸本うらら

ポスト開け飛び込む紙面金メダル

清木 純子

初開花エンゼルトランペット見事

林 せつ子

からっぽになれない頭夜が明ける

真辺 明子

喪も明けて遺産トラブル形見分け

渡辺 博則

梅雨明けを待つ洗濯思いつ切り

池内 重子

梅雨明けて炎暑に耐える日がつづく

西尾三重子

夜が明ける今日の予定を確かめる

さいとうみえこ

新型コロナウイルス対策のため

インフルエンザ予防接種費用助成を実施

65歳以上のインフルエンザ予防接種(定期接種)のお知らせ

無料

- 綾川町に住所を有する65歳以上の方が、インフルエンザ予防接種を希望する場合は、予防接種法B類定期接種の対象者として接種を受けることができます。対象の方には、インフルエンザ予防接種予診票を郵送いたします。
- コロナ対策として、接種時年齢が**65歳以上の方は無料**で受けられます。
(10月以降12月末までに65歳になる方は定期接種予診票を順次送付予定)
- 60歳以上65歳未満で、心臓、腎臓又は呼吸器の機能障害により身体障害者手帳1級を有する方 及びヒト免疫不全ウイルスにより免疫の機能に日常生活がほとんど不可能な程度の障害を有する方は接種対象(今年度無料)となりますので、えがお又はいきいきセンターにご連絡ください。
- 接種期間：令和3年10月1日～令和4年3月末日

インフルエンザ予防接種
(任意接種) 助成のお知らせ高校3年生相当年齢まで無料
(13歳未満は2回無料)

- 綾川町に住所を有する**生後6ヵ月～高校3年生相当年齢**の方が、インフルエンザ予防接種を受ける場合**無料**。
※町内指定医療機関で受ける方は窓口負担なし、指定医療機関以外での接種は一旦お支払いいただいた後、申請による償還払いになりますので、えがおかいきいきセンターにお問い合わせください。
※高校卒業年齢以上64歳までの方の助成はありません(全額自己負担)。
- 接種回数：13歳未満は2回、13歳以上は1回
- 接種期間：令和3年10月1日～令和4年3月末日
- 予診票：町内指定医療機関に置いてあります。町外の場合は各医療機関の任意接種予診票で受けてください。
- 64歳未満のインフルエンザ予防接種は法律上の義務(定期接種)ではなく、任意接種です。ご本人や保護者の方が判断の上、接種を受けられるようお願いいたします。

インフルエンザワクチンの発症予防効果は、接種後2週間からおおよそ5ヶ月程度といわれています。できるだけ12月中旬までに受けましょう。
※コロナワクチン等他の予防接種との接種間隔にご注意ください

■綾川町内指定医療機関 (接種の予約、接種についての質問は希望する医療機関にご連絡ください)

医療機関名	電話番号	医療機関名	電話番号
西クリニック	877-2221	松本内科胃腸科医院	877-0520
山下整形外科医院	877-2272	うきた整形外科(65歳以上のみ実施)	876-5000
三宅医院	876-0125	綾川クリニック	876-5151
よしだ内科消化器科医院	876-5110	溝渕クリニック	876-0056
さくらづか吉田クリニック	870-8000	桑島医院	878-2005
綾上診療所	878-2002	滝宮総合病院	876-1145
羽床上診療所	878-1483	陶病院	876-1185
粉所巡回診療所	878-2071		

インフルエンザ予防接種についてのご相談、お問い合わせ▼
えがお ☎876-2525 いきいきセンター ☎878-2212

2021
10月

健康

カレンダー



〈マークの説明〉

- ☺ こどもと保護者対象
- ♪ 大人対象
- ♡ こころ・精神保健
- ✳ 高齢者・介護関係
- ◇ セミナー

えがおでいきいき

日	月	火	水	木	金	土
					1	2 ☺パパママ教室 9:00~12:30 (要予約) えがお
3	4 ♪ヘルスアップ教室 13:20~15:00 (要予約) いきいきセンター ☺子ども相談 13:30~16:30 (要予約)えがお ☺親子ここから教室 (発達支援親子教室) 15:30~16:30 (要予約)えがお	5 ☺ことばの相談 13:30~(要予約) えがお	6 ☺2歳児健康相談 (R1.5.1~7.15生) えがお	7	8 ✳いっぶく広場 9:30~10:30 いきいきセンター ♪健こう相談 13:30~15:00 (要予約)えがお	9
10	11 ♪乳がん検診 9:00~11:00 13:00~15:00 (要予約)えがお ♪子宮頸がん検診 9:00~11:00 13:00~15:00 (要予約)えがお ♪ヘルスアップ教室 13:20~15:00 (要予約) いきいきセンター	12 ☺3歳児健診 (H30.2月生) えがお	13 ☺離乳食講習会 10:00~12:00 (要予約) いきいきセンター ✳認知症相談 14:00~16:00 (要予約) 満洲クリニック	14	15 ✳いっぶく広場 9:30~10:30 えがお	16
17	18 ♪ヘルスアップ教室 13:20~15:00 (要予約) いきいきセンター	19 ✳びなんかずらの会 13:30~14:30 えがお	20 ♡こころの健康相談 14:00~(要予約) えがお	21	22 ☺乳児健診 (R2.12月、R3.6月生) えがお	23
24	25 ♪ヘルスアップ教室 13:20~15:00 (要予約) いきいきセンター	26 ☺ことばの相談 13:30~(要予約) えがお	27 ☺1歳半健診 (R2.3月生) えがお	28 ♡こころの健康相談 14:00~(要予約) いきいきセンター	29 ◇いきいきセミナー 13:30~15:00 (要予約) いきいきセンター ♡みんなのいきいの場 (精神保健) 13:30~ いきいきセンター	30 ♪乳がん検診 9:00~11:00 (要予約)えがお ♪子宮がん検診 9:30~11:00 (要予約)えがお
31						

申込み | えがお | ☎876-2525
問い合わせ先 | いきいきセンター | ☎878-2212

♪ 健こう相談

10月8日(金)
午後1時30分~3時 **予約制**
(1人30分ずつ)
場所: えがお

健診結果の説明、血圧・体組成・骨密度測定、個別相談(保健師・管理栄養士)もできます。

♡ こころの健康相談

本人・家族などのこころの相談をお受けします。 **予約制**

10月20日(水) 午後2時~
場所: えがお
相談担当: 精神科医師

10月28日(木) 午後2時~
場所: いきいきセンター
相談担当: 精神科医師

◇ いきいきセミナー

10月29日(金) 午後1時30分~3時
場所: いきいきセンター **予約制**

内容: 健診結果説明会
健診結果をじっくり見よう!
講師: 綾上診療所 所長
十枝めぐみ 先生

★前日までにお申込みください(定員20名)



えが おで いき いき



綾川町地域包括支援センターは、国保総合保健施設えがお内にあり、高齢者の介護や認知症、権利擁護等の総合相談窓口です。

かがわ認知症希望大使 志度谷 利幸さん
寿栄学級で思いを語る

妻の久美さんからは、「病名を聞いても深刻には考えなかった。物忘れも、その状況に、本人も家族も周りも慣れてくるので、そんなに恐れることはない。大事なものは、一人で抱え込まず周りに相談すること。ご近所の方とつながることで、私も本人も元気をもらっています。」と地域とのつながりの大切さを強調されました。

話を聞いた方からは、「自分もこれから行く道。他人事ではない気がした。」家族が認知症だけど、いろんなことを感じているのだなあと「思った。」と感想が聞かれました。



8月5日(木)陶公民館の寿栄学級で、志度谷利幸さんと妻の久美さんが「認知症になってもだいじょうぶ」と題して講演を行いました。アルツハイマー型認知症と診断されて8年、「病気であるような、ないような病気。自分でもどんな時に気分が落ち込むのがわからない。でも、そんな時でも支えてくれる家族には感謝しかない。」といったご本人しかわからない話をきくことができました。

かがわ認知症希望大使とは…

認知症になっても希望を持って、前を向いて暮らすことができている姿を積極的に発信していく観点から、認知症本人の方に啓発活動に参加・協力していただくもので、令和2年12月に委嘱されました。認知症になっても、本人の意思が尊重され、できる限り住み慣れた地域で自分らしく暮らし続けることができるように、理解・支え・つながりを深めていきたいと考えています。



あれっ?と思ったら。専門医に相談できます。

認知症相談



10月13日 水 満洲クリニック
心療内科

時間/14:00~16:00 (要予約)

ご希望の方は事前に地域包括支援センターまでご連絡ください

認知症の人を介護している家族の集いの場
びなんかずらの会



10月19日 火 えがお

時間/13:30~14:30

認知症の人を介護している皆さん、介護仲間を作りませんか?

どなたでもお気軽にお立ち寄りください
いっぴく広場



10月8日 金 いきいきセンター
10月15日 金 えがお

時間/9:30~10:30 (両日)

新型コロナウイルス感染防止対策のため、中止になる場合があります

問い合わせ・申し込み

綾川町地域包括支援センター
(国保総合保健施設えがお内)

TEL 876-1002

保健師による子育て相談の日

10月26日(火) 午前10時~11時

場所: 子育て支援センター

「にじ」(昭和こども園内)

予約制 ☎877-2226

※母子手帳をご持参ください

※偶数月は「にじ」奇数月は「しいのき(滝宮こども園内)」で実施します。



まいにち健康チャレンジ!
マイチャレかがわ!

健康ポイントをためて「マイチャレカード」をゲットした方へ、お得なお知らせです。綾川町商工会のご協力により、町内に「サービス協力店」が増えます。

今回増える協力店で、マイチャレカードを提示してお買い物をすると、綾川町商工会主催の「ポイントシール抽選会」に参加できます。

豪華賞品が当たる!?かもしれません。ぜひ「マイチャレカード」を使ってお得をゲットしましょう!



さあ、一緒に Let's!マイチャレ! 詳しくは [マイチャレかがわ](#) 検索

●休日当番医・薬局

日にち	病院・薬局名	電話番号	場所
3日 (日)	桑島医院 (内・胃)	087-878-2005	綾川
	中川皮膚科医院 (皮)	087-870-6660	国分寺
	辻上薬局 綾上店	087-878-3782	綾川
	ミカワ調剤薬局国分寺役場前店	087-875-2077	国分寺
10日 (日)	高島病院 (外・整)	087-874-3131	国分寺
	コスモ調剤薬局 国分寺店	087-875-0011	国分寺
17日 (日)	宮井内科医院 (内)	0877-98-7007	飯山
	うえだ眼科 (眼)	087-870-8181	綾川
	正木調剤薬局	0877-98-5338	飯山
	辻上薬局 陶店	087-870-8350	綾川
24日 (日)	松本内科胃腸科医院 (内)	087-877-0520	綾川
	かざしが丘調剤薬局	087-877-1125	綾川
31日 (日)	和田内科医院 (内)	0877-86-6161	綾歌
	イオン薬局 綾川店	087-876-6224	綾川

※休日当番医・薬局は変更することがあります。お電話でのご確認をお願いします。

●生きがいデイサービスの予定

綾川町もみじ温泉社会福祉センター

(綾川町東分甲 343-3)

東分・粉所・山田・昭和地区	火曜日
西分・牛川・陶・羽床・滝宮地区	水曜日
山田・東分・昭和地区	木曜日
牛川・粉所・西分・羽床・陶地区	金曜日
粉所・山田・滝宮地区	土曜日

- 一般のお風呂利用時間は、正午から午後6時までです。休館日は、月曜日と祝日です。
- 新型コロナウイルス感染症予防対策に、みなさまのご協力よろしくお願いします。なお、コロナウイルス感染防止対策のため、一般入浴休館になる場合があります。



町内一般…400円

65歳以上・小人・身体障害者方…250円

問い合わせ先

綾川町梅の里社会福祉センター ☎ 876-4221

綾川町もみじ温泉社会福祉センター ☎ 878-1155

健康コラム

Vol.186

がん検診のススメ

こんにちは、診療所です。9月はがん征圧月間でした。皆さん、がん検診を受けましたか。

このコラムでもなんども書きましたように日本人の死因の第一位はがんです。そして二人に一人はがんにかかるといわれています。がんは怖い病気ですが誰でもかかりうるとても身近な病気です。これまでがん検診受診率が低いことが問題になっていましたが、今回のコロナ禍で、一層受診率が低くなっており、がんの発見が遅れる結果になっていると言われています。

現在日本人がかかるがんは、全体では大腸がんが一番多く、胃がん、肺がん、乳がん、前立腺がんと続きます。どれもがん検診で見えるがんです。綾川町では10月いっぱいがん検診を行っています。肺がん検診については12月に補充検診があります。まだ受診されていない方は是非受診してください。

このコラムでも何度かご紹介しましたが、香川県は全国に先駆けて「がん教育」に力を入れていきます。学校の授業を通してがんについて正しく学び、がんを予防するための正しい生活習慣を身につけ、



そして命の大切さや身近にいるがん患者や家族に対する思いやりの気持ちを持つという取り組みです。小学校3年生と6年生、中学校、高校と、くりかえし授業を受けることで、自分の問題としてがんのことを考えられる子供たちが増えてきていることと思います。

オリンピックに出場した水泳の池江選手は白血病という、血液のがんを経験されました。パラリンピックに出場された選手の中には骨肉腫という、骨にできるがんのために足を切断された選手もおられました。ご家族でがんを経験されている方も多いと思います。

何度も言いますが、がんは誰でもかかりうる、とても身近な病気です。学校でがんの授業を受けて帰られた子供さん、お孫さん、ひ孫さんとご家庭でも是非がんについて話をしてみてください。そして、がん検診がまだの方は是非検診をうけてください。

綾川診療所 十枝めぐみ

ごみ収集日程表

2021 10月	可燃ごみ	破碎ごみ	粗大ごみ	有害ごみ	プラスチック 容器包装	ピンク色ビン	古紙
	白色	緑色	緑色のシール		黄色	水色 ペットボトル 缶類	
畑田・千疋地区		14日(木) 28日(木)	28日(木)	14日(木)	7日(木) 21日(木)	14日(木)	6日(水)
陶地区	1日(金) 5日(火) 8日(金)	6日(水) 20日(水)	6日(水)	20日(水)	13日(水) 27日(水)	20日(水)	13日(水)
滝宮・萱原・ 北地区	12日(火) 15日(金) 19日(火)	13日(水) 27日(水)	27日(水)	13日(水)	6日(水) 20日(水)	13日(水)	20日(水)
羽床下・小野・羽床上・ 西分・牛川地区	22日(金) 26日(火) 29日(金)	11日(月) 25日(月)	11日(月)	25日(月)	4日(月) 18日(月)	25日(月)	27日(水)
粉所・山田・ 東分地区		7日(木) 21日(木)	21日(木)	7日(木)	14日(木) 28日(木)	7日(木)	27日(水)

注) ごみは必ず収集日の朝8時までに自分が利用しているごみステーションへ出してください。
天候・交通事情等によりやむを得ず収集日や収集時間の変更がある場合があります。
ごみ袋は、中のごみが外に出ないように、袋の口をしっかりと結んで出してください。

ごみ分別アプリ 3Rあやがわ 活躍中です！



各ストアより「さんあーる」で検索し、ダウンロードしてください。
右記のQRコードでもダウンロードできます。



ios用



Android用

地域おこし協力隊の中村です。
私は8月から高山航空公園(町営)の「町民憩いの場」づくりに取り組んでいます。
高山航空公園(約30年前、東分の山頂部に作られた天空の公園)は、眼下に瀬戸内海や高松空港が見渡せ、楽しい遊具もたくさんあります。毎週日曜日には高山市(名物もち麦うどんや新鮮野菜販売)が開かれています。
しかしながら近年来園者が減っており、とても残念です！
そこで高山航空公園もりあげたい(隊)を結成し、皆さんにもっともっと来てもらえる公園にしたいのです。
第一弾として『公園に季節の花を植えますよ。』の行事を計画中で、11月にパンジー・ビオラの苗を町民の皆さんに植えていただきます。
現在、私とさくらの会代表2名の3名で始めています。一緒に活動をしてくれるメンバーをまだまだ募集中ですので、ぜひよろしくお願ひします。
【問い合わせ先】
役場総務課 いいちまち推進室
☎876-15577



◀地域おこし協力隊Facebook

高山航空公園もりあげ隊員募集中！
▼申込・問い合わせ先
連絡先 TEL:080-3164-6920 (中村)
Mail:takamoriage@gmail.com



ターザンロープ等 当時のパンフ表紙の遊具もあります。(今滑り台はありません。)



地域おこし 協力隊活動通信

第16回



相談日程

綾川町では各種相談を実施しています。相談は無料(※弁護士相談は有料)で秘密は固く守ります。

※新型コロナウイルス感染防止対策のため、開催日が変更になる場合があります。

【行政相談】

役所や公団などの仕事についてお困りの人や、苦情、要望のある人はご相談ください。

日時／10月1日(金) 15時～19時
場所／綾南農村環境改善センター
担当／総務課 ☎876-1906
相談員／行政相談委員

【人権相談】

家庭内のいざこざをはじめ、日常生活の場で起きるトラブル、人権問題等でお困りの人はご相談ください。

日時／10月20日(水) 9時～12時
場所／綾南農村環境改善センター
担当／住民生活課 ☎876-1114
相談員／人権擁護委員

【くらしの相談】

日常生活での心配のある人はご相談ください。

日時／10月1日(金)、20日(水) 9時～12時
場所／梅の里社会福祉センター
担当／綾川町社会福祉協議会 ☎876-4221
相談員／民生児童委員

【障害者相談】

身体・知的・精神・高次脳機能障害の相談を行います。

日時／10月5日(火) 9時30分～11時30分
場所／綾南農村環境改善センター相談室
担当／健康福祉課 ☎876-1113
相談員／相談支援事業所職員

【職業相談】

現在、職を探している方はご相談ください。

日時／10月15日(金) 9時30分～11時30分
場所／綾南農村環境改善センター相談室
担当／経済課 ☎876-5282
相談員／公共職業安定所の係員

【なんでも相談】

行政・人権・くらし・身体障害者の各種相談を行います。各分野の専門の相談員が相談に応じます。

日時／10月8日(金) 9時～12時
場所／いきいきセンター
担当／支所住民係 ☎878-2204
相談員／行政相談委員・人権擁護委員・民生児童委員・身体障害者相談委員

【消費生活相談】

契約トラブル、商品やサービスなどにかかる相談、苦情に応じます。

日時／10月22日(金) 10時～15時
場所／綾南農村環境改善センター相談室
担当／経済課 ☎876-5282
相談員／消費生活専門相談員

【行政書士相談】

行政書士が相続・遺言問題等、皆様のちょっとしたトラブルや官公庁に提出する書類等についてご相談を受けます。

日時／10月7日(木) 9時～12時
場所／梅の里社会福祉センター
担当／綾川町社会福祉協議会 ☎876-4221
相談員／香川県行政書士相談員

【年金相談】

街角の年金相談センター高松による出張年金相談を行います。

日時／10月8日(金) 10時～15時
場所／綾南農村環境改善センター相談室
担当／保険年金課 ☎876-1593
相談員／街角の年金相談センター高松職員

【弁護士相談】

借金・離婚・相続・労働問題・犯罪被害など弁護士による相談を実施します。要事前予約。

日時／10月15日(金) 9時30分～12時10分
場所／梅の里社会福祉センター
担当／綾川町社会福祉協議会 ☎876-4221
相談員／香川県弁護士会 弁護士
相談費用／5000円(1回40分)
※事前予約の受付開始は10月1日(金)から開始となります。

夜の役場

10月1日(金)・15日(金)
午後5時30分～7時

戸籍や住民票の交付、税金や保険・年金の相談など、昼間と同じ仕事をしています。お仕事で昼間役場へ来られない方は夜の役場をご利用ください。

10月に納めるもの

【納期限】

- 町県民税(第3期)
- 国民健康保険税(第4期)
- 介護保険料(第4期)
- 後期高齢者医療保険料(第4期)
- 保育料
- 町営住宅使用料

11月1日(月)

指定された金融機関の窓口へ

口座引き落とし

【期日】

- 町県民税(第3期)
- 国民健康保険税(第4期)
- 介護保険料(第4期)
- 後期高齢者医療保険料(第4期)
- 保育料
- 町営住宅使用料

11月1日(月)

通帳の残高をあらかじめ確かめておきましょう。

たばこ税も貴重な町の財源です。
たばこは町内で買ひましょう！

ご厚志へのお礼

紙上にて改めて厚くお礼申し上げます。

綾川町へ

株式会社アドユウコーポレーション様より
一般寄附金として 10万円を

綾川町社会福祉協議会へ

有馬 チエ子様より
香典返しとしてご寄附をいただきました。

マイナンバーカードの受取・更新がまだの方へ

マイナンバー(個人番号)カードの交付および電子証明書の更新処理を、下記の日程で土曜日、日曜日にも行います。平日の日中に役場へ来られない方は、ぜひご利用ください。

受付日時：10月10日(日)、23日(土)
9時から12時まで

※送付済の「個人番号カード交付・電子証明書発行通知書 兼照会書」、本人確認書類、個人番号通知カード等をご持参ください。

注) マイナンバーカードの交付のみの対応になります。
転入・転出等の届、各種証明書の発行はできませんので、ご了承ください。

問い合わせ先／役場住民生活課 ☎876-1114

マイナンバーカードの健康保険証利用の申込が、役場住民生活課でできるようになりました！

必要な物：マイナンバーカード、カードを作った際に決めた数字4桁の暗証番号。
本人(15歳未満の方は親権者が窓口に来てください。)





綾川町役場ダイヤルイン電話番号 市外局番 (087)

本庁

〒761-2392

香川県綾歌郡綾川町滝宮299番地

1F	健康福祉課	876-1113
	子育て支援課	876-6510
	保険年金課	876-1593
	住民生活課	876-1114
	会計室	876-1116
	税務課	876-5284
	経済課	876-5282
	農業委員会	876-5283
	FAX (各課)	876-3120

1F東棟	総務課	876-1906
	いまち推進室	876-5577
	建設課	876-5280
	FAX (各課)	876-1948

2F	議会事務局	876-0733
	FAX	876-3660

3F	教育委員会	876-1180
	FAX	876-3701

E-mail ayagawa@town.ayagawa.lg.jp <https://www.town.ayagawa.lg.jp>

綾上支所

〒761-2292

香川県綾歌郡綾川町山田下2224番地

TEL (代表)	878-2211
住民係	878-2204
長柄ダム再開発事業推進室	878-2206
事業係	878-1576

防災無線専用ダイヤル

876-2299

時間外専用ダイヤル

814-4050

香川県広域水道企業団高松ブロック統括センター

高松市番町一丁目8番15号
高松市防災合同庁舎

- お客さまセンター 839-2731 (水道の使用開始・中止のお手続き等)
- 水道整備課 839-2761 (道路での水漏れ/水が出ない、にごる等)
- 夜間・休日の急な水道のトラブル 839-2731

新型コロナウイルスワクチン予防接種

綾川町コールセンター

899-8600

町内の110番

119番

物損	人身/けが	死亡
71件 (475)	6件/9人 (44/55)	0件 (0)

火災	救助	救急
2件 (17)	0件 (5)	90件 (660)

令和3年9月1日現在 ()内 令和3年1月より累計

住民登録

8月中の動き	出生 13人・死亡 28人
	転入 33人・転出 39人
令和3年	人口 23,656人・男 11,511人
8月末現在	世帯数 10,064戸・女 12,145人

夜間の急病は救急電話を利用しましょう

夜間のけがや発熱など、対応が心配な時は、受診が必要かどうかを専門のスタッフに相談することができます。

- 一般向け救急電話相談 (☎ #7899または ☎812-1055)
- 小児救急電話相談 (☎ #8000または ☎823-1588)

毎日 午後7時～翌朝8時

あくまでも電話によるアドバイスです。診断・治療はできませんのであらかじめご了承ください。

食改さんのおすすめ

～アイデアで減らそう! 家庭の食品ロス～

スマート・フードライフ

Smart・Food Life

使い切り・リメイクレシピ

発行：香川県環境森林部廃棄物対策課、料理：香川県食生活改善推進連絡協議会レシピ集より



～「きんぴらごぼう」のリメイクレシピ～

きんぴらごぼうのマドレーヌ

調理時間
30分

材料(6個分)

- きんぴらごぼう ……………80g
- 無塩バター ……………80g
- ホットケーキミックス ……100g
- ココア(無糖) ……………大さじ3
- 卵 ……………2個
- グラニュー糖 ……………50g

作り方

- ① オープンを180℃に予熱しておく。
- ② きんぴらごぼうは刻む。
- ③ 無塩バターは電子レンジで加熱し溶かしておく。
- ④ ボウルにホットケーキミックスとココアをふるい合わせておく。
- ⑤ ④に③、卵、グラニュー糖を入れてよく混ぜ合わせた後、②を加えてよく混ぜる。
- ⑥ 型に⑤を入れて、オーブンで20分焼く。



たるるポイント!
スマート・フードライフ
推進キャラクター
「たるる」

☆リメイクのバリエーションが増えるアイデアだね!
☆ココアを入れることで、きんぴらごぼうが入っていても色合いが自然だよ。

ひとくち×モ
●野菜嫌いな子どものおやつにぴったりのレシピ。
●型に薄いアルミカップを使う場合は、2～3枚重ねると形が崩れずきれいな形に焼き上がる。



#Smile Ayagawa

インスタグラムで皆様からご投稿をいただいた作品です。企画詳細はこちら▶▶▶▶

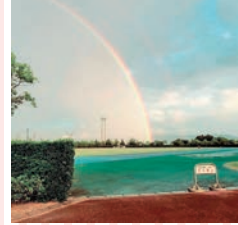
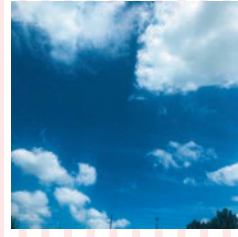
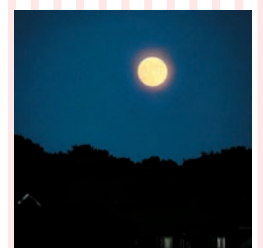

Smile Ayagawa