



第12回綾川町消防操法大会を開催しました (関連記事P.19)

◎今月の主な内容

- P.2-3 8月1日同和問題啓発強調月間です
- P.6 後期高齢者医療制度からのお知らせ
- P.9-10 あやかがわスズメイル応援券予約販売のお知らせ
- P.11 スズメポイント第2弾について



8月は『同和問題啓発強調月間』です ～同和問題に正しい理解と認識を～

同和問題（部落差別）とは

日本社会の歴史的発展の過程で形成された身分階層構造に基づく差別により、国民の一部の人々が長い間、経済的、社会的、文化的に低い状態を強いられ、今もなお日常生活の上で様々な差別を受けるなどの、我が国固有の重大な人権問題です。

私たちは、誰であろうと生まれてくるときに、家や親、場所を選ぶことはできません。住んでいる場所や生まれた場所で差別されることは決して許されることのない「人権侵害」です。

日本国憲法によって保障されている基本的人権が侵害されているという重大な社会問題です。



同和問題の現状

今もなお、結婚や就職の際に不当な扱いを受けたりすることがおきています。また、最近では、インターネット上に差別的な情報を流したり、身元調査などを目的に戸籍謄本などを不正取得するなど、誤った認識による差別事件も発生しています。

同和問題を解決するために

同和問題は、決して一部の人たちだけの問題ではありません。人権が尊重される社会を実現するためにも私たち一人ひとりが自分自身の問題として考えるべき問題です。

ところが、いまだに「自分には関係がない」・「そっとしておけば部落差別はなくなる」といった考えの人もいます。みんながこの問題に関心であったり、また誤った認識を持つことは、同和問題の解決を遅らせることにつながります。

私たち一人ひとりが、この問題を正しく理解して認識を深め、暮らしの中にある差別や偏見をなくし、お互いの人権を尊重することが大切です。

身元調査規制の条例

香川県では、**「香川県部落差別事象の発生防止に関する条例」**を制定しています。

その中で、**県民及び県内事業者の責務として、結婚と就職に際して、次の行為を禁止しています。**

- ① 特定の個人又はその親族が同和地区に住んでいるか又は住んでいたかについて、自ら調査をしたり、調査の依頼や受託をすること。
- ② 調査に際して、同和地区の所在が分かる地図や図書などの資料を提供すること。
- ③ 調査に協力したり、同和地区であるかどうかを教えるなど、部落差別につながる恐れのある行為をすること。

綾川町では、**「綾川町人権擁護条例」**を制定しています。その中で、**「すべての町民は相互に基本的人権を尊重し、部落差別をはじめ、あらゆる差別をなくすための施策に協力するとともに、自らも差別及び差別を助長する行為をしないように努めるものとする」**と定めています。

「部落差別の解消の推進に関する法律」 【部落差別解消推進法】について

法律の目的

この法律は、現在もなお部落差別が存在するとともに、情報化の進展に伴い部落差別が変貌していることを踏まえ、部落差別は許されないとの認識の下、部落差別の解消に関し、国及び地方公共団体の責務を定め、部落差別のない社会を実現することを目的として、2016(平成28)年12月16日に公布・施行されました。

この法律では、部落差別の解消のため、国は相談体制の充実、必要な教育・啓発を行うとともに、地方公共団体に必要な情報の提供、指導及び助言を行う責務を有するとされています。また、国は地方公共団体の協力を得て、部落差別の実態に係る調査を行うとされています。

地方公共団体は、国との役割分担を踏まえ、地域の実情に応じ、相談体制の充実、必要な教育・啓発を行うよう努めるとされています。

綾川町では、この法律の趣旨を踏まえ、部落差別の解消のため引き続き取り組んでまいりますので皆様のご理解ご協力をお願いいたします。

あなたのプライバシーを守る「登録型本人通知制度」に登録しよう!!

問1 登録型本人通知制度とは？

答 自治体が戸籍や住民票などの個人情報をも第三者（弁護士、司法書士、土地家屋調査士、税理士、社会保険労務士、弁理士、海事代理士、行政書士、本人の代理人等）に交付した場合、あらかじめ登録された住民に対して交付した事実を通知する制度です。



問2 どのようにすれば利用できるのか？

答 希望する方は、住民生活課または綾上支所住民係で登録申請をしてください。**登録は無料です。**

- ・登録ができる方 **住民票等**：綾川町に住民登録されている方
戸籍謄本等：綾川町に本籍がある方

- ・登録申請時の持参物 ① **本人確認ができるもの**（運転免許証、マイナンバーカード等）
② **認め印**

問3 なぜ制度が始まったのか？

答 住民票や戸籍には本籍や住所、家族構成など重要な個人情報が記載されています。もし、本人以外の第三者が不正に取得して悪用すると大変な被害が発生します。

この通知制度は、第三者に戸籍等を交付したことを本人に通知することで心当たりがない場合などは**不正取得をチェック**することができます。また、通知制度があれば**第三者による不正取得を抑止する効果**も期待できます。

**ご自身のプライバシーと人権を守るためにも、是非、
登録型本人通知制度にご登録ください!!**

空き家実態調査の実施について

綾川町では、平成28年に町内全域を対象とした「空き家実態調査」を実施し、その結果を踏まえ、空き家の除却や再利用に係る補助の制度を整備してきました。

今後もより一層の空き家対策を推進するために、今年度においても「空き家実態調査」を実施します。

調査の概要については、以下のとおりとなっております。本調査の趣旨にご理解とご協力を賜りますようお願い申し上げます。

委託者 綾川町

受託者 リージョナルデザイン株式会社

調査方法及び内容 公道上から建物の外観目視による**空き家判定**

その他 本調査の調査員は、綾川町が発行する調査員証を携行し、黄色の腕章をつけています。

調査員が個人所有の敷地内に入ることはありません。

不審に思う場合は、調査員証の提示を求めるか「総務課いいまち推進室」までご連絡ください。

問い合わせ先/役場総務課いいまち推進室 ☎876-5577

人権を守る坂出・綾歌ブロック集会および人権講演会

本町では、性の多様性の理解を深め、誰もが自分らしく生きることができる社会の実現をめざしています。LGBTの基礎知識や同性婚をめぐる世界と日本の現状、これからの職場づくりなどについて、東小雪氏自身の経験を交えた講演を行っていただきます。

日時 8月5日(金) 午後1時30分～3時30分 (開場 午後1時)

場所 坂出市民ホール

料金 無料(事前申込不要)

内容 第1部 ブロック集会 午後1時30分～2時

第2部 人権講演会 午後2時～3時30分

講師 東 小雪 氏

演題 「LGBT/SOGIの現状と課題～レズビアンである私の体験から～」



問い合わせ先/役場住民生活課 ☎876-1114

「子どもの人権110番」強化週間

8月26日(金)から9月1日(木)までは「子どもの人権110番」強化週間です。強化週間中は、平日の電話相談時間を延長し、休日にも電話相談を実施しています。

いじめや体罰、児童虐待等の子どもの人権をめぐる問題についてご相談ください。相談は、無料で秘密は守られます。

期間 8月26日(金)から9月1日(木)まで

時間 午前8時30分から午後7時まで (ただし土曜日・日曜日は午前10時から午後5時まで)

電話番号 「子どもの人権110番」0120-007-110

相談員 人権擁護委員及び高松法務局職員

問い合わせ先/高松法務局人権擁護部第一課 ☎821-7850

NOコロナハラスメント ～正しい情報をもとに冷静な行動を～

新型コロナワクチンの接種は強制ではなく、接種を受ける人の同意がある場合に限り、接種が行われます。接種を受けていない人に対して、接種の強制や差別、不利益な取り扱いをしないようお願いします。

問い合わせ先 役場住民生活課 ☎876-1114

みんなの人権110番 ☎0570-003-110



令和4年度綾川町職員採用試験のお知らせ

令和5年4月1日採用予定職員の採用試験を次のとおり実施します。

試験区分	採用予定人員	主な受験資格
看護師 (短大卒業程度)	若干名	昭和63年4月2日以降に生まれた者で、看護師免許を有する者又は取得見込み者
土木・建築 (高校卒業程度)	1名程度	昭和58年4月2日以降に生まれた者で、1級土木施工管理技士、1級建築士のいずれかの資格を有する者もしくは大学で土木系統、建築系統のいずれかの学科の卒業生又は卒業見込み者
一般事務 障害者 (高校卒業程度)	1名程度	昭和58年4月2日～平成17年4月1日までに生まれた者 ①身体障害者手帳、療育手帳又は精神障害者保健福祉手帳の交付を受けている者 ②活字印刷文による出題及び面接に対応可能者 ※大学・短大卒業生または卒業見込みの者でも、上記すべての要件を満たせば受験可能
募集要項・申込書等 配布開始日	令和4年8月2日(火)	
募集要項・申込書等 配布場所	綾川町役場1階・総務課 募集要項については綾川町ホームページでもご覧になれます。 http://www.town.ayagawa.lg.jp/	
申込受付期間	令和4年8月2日(火)から8月23日(火)まで (平日の午前9時から午後5時まで)	
第1次試験	令和4年9月18日(日) (於) 香川大学法・経済学部	
第2次試験	令和4年11月中旬予定	
最終合格者決定	令和4年11月下旬予定	

※第2次試験日及び最終合格者決定時期は変更する場合があります。詳細につきましては、募集要項をご覧ください。

問い合わせ先/役場総務課 ☎876-1906 (直通)

投票所入場券がなくても、投票できます

8月28日(日)の香川県知事選挙の投票所入場券は選挙の告示日以降順次お届けいたします(郵便事情により、数日かかる場合があります)。投票所入場券が届いていなくても、投票できますので、ぜひ期日前投票をご利用ください。



問い合わせ先/綾川町選挙管理委員会事務局 ☎876-1906

後期高齢者医療制度からのお知らせ

● 限度額適用・標準負担額減額認定証について（区分Ⅰ・区分Ⅱ）

住民税が非課税世帯（区分Ⅰ・区分Ⅱ）の被保険者の方は、町への申請により、医療機関などの窓口負担の限度額の適用や入院時の食費などの軽減を受けるための「限度額適用・標準負担額減額認定証」が交付されます。

医療機関などの窓口負担の限度額の適用や、入院時の食費などの軽減を受けるには、医療機関などの窓口で「認定証」と「保険証」を提示してください。

既に前年度の認定証をお持ちの方で、引き続き交付対象となる方には、新たな認定証を7月下旬に郵送しますので手続きの必要はありません（ただし、世帯に所得未申告の方がいる場合は、申告のうえで再度申請が必要になります）。

なお、「限度額適用・標準負担額減額認定証」が提示されない場合は、医療機関での支払額が高額になる場合があります。ただし、その場合でも、上限額を超えて支払われた額は、後日、申請により払戻しが受けられます。

また、区分Ⅱの方で、新たに91日以上入院をされた方は、申請することにより、更に食費の軽減が受けられます。「被保険者証」、「（現在お持ちの）限度額適用・標準負担額減額認定証」と「入院日数を確認できる領収書など」をお持ちのうえ、役場保険年金課または支所住民係へ申請してください。

● 限度額適用認定証について（現役Ⅰ・現役Ⅱ）

住民税課税所得145万円以上690万円未満（現役Ⅰ・現役Ⅱ）の被保険者及び同一世帯に属する被保険者の方は、町への申請により、医療機関などの窓口負担の限度額の適用を受けるための「限度額適用認定証」が交付されます。

医療機関などの窓口負担の軽減を受けるには、医療機関などの窓口で「認定証」と「保険証」を提示してください。

既に前年度の認定証をお持ちの方で、引き続き交付対象となる方には、新たな認定証を7月下旬に郵送しますので手続きの必要はありません（ただし、世帯に所得未申告の方がいる場合は、申告のうえで再度申請が必要になる場合があります）。

なお、「限度額適用認定証」が提示されない場合は、医療機関での支払額が高額になる場合があります。ただし、その場合でも上限額を超えて支払われた額は、後日、申請により払戻しが受けられます。

手続きに必要なもの

- ・被保険者証
- ・マイナンバーカードなど個人番号が確認できるもの
- ・運転免許証など本人確認ができるもの

※本人または世帯員が令和4年1月1日に町内に在住していなかった場合は、その方の令和4年度の住民税・課税所得証明書（または非課税証明書）が必要となる場合があります。

問い合わせ先／役場保険年金課 ☎876-1593

香川県後期高齢者医療広域連合事務局 ☎811-1866

新增築家屋及び取壊し家屋の調査のお願い

固定資産税家屋評価を円滑に行うため、令和4年中（R4.12末まで）に完成予定の新增築家屋、未評価になっている家屋及び取壊した家屋の調査を行います。自治会加入の方は自治会へ配布している依頼文書にて申告してください。また、自治会未加入の方は役場税務課に8月25日までに申告ください。（電話でも結構です。）申告がない場合は、取壊している家屋が課税される場合もあります。なお、評価は各家に伺い、家の中を見させていただきます。施主様に立会をお願いしておりますのでよろしくお願いたします。評価の日程等希望がありましたら日程調整をしますのでご連絡ください。

問い合わせ先／役場税務課 ☎876-5284

低所得の子育て世帯に対する子育て世帯生活支援特別給付金 (申請が必要な方) へのご案内

※ひとり親世帯、および申請不要の方へのご案内は
広報7月号に掲載しています。

●支給対象者 ((1)(2)の両方に当てはまる方)

(1) 養育・居住要件 (下記のいずれかに該当)

申請時点で綾川町に住民票があり

- ① 令和4年度の高校生相当年齢 (平成16年4月2日～平成19年4月1日) のみの養育者
- ② 所属庁から児童手当を受給している公務員
- ③ 令和4年度の児童手当または特別児童扶養手当の受給者 (転入等により新たに児童手当または特別児童扶養手当の認定を受けた方も含みます)

(2) 所得要件 (下記、〔A〕〔B〕のどちらかに該当)

〔A〕 令和4年度住民税 (均等割) が非課税の方

〔B〕 令和4年1月1日以降の収入が急変し、申請者、配偶者ともに住民税非課税相当の収入となった方 (家計急変者)

●支給額 児童1人当たり一律5万円 (1回限りの支給となります)

●給付金の支給手続き

申請書類を役場子育て支援課または綾上支所まで持参もしくは送付してください。

申請書類は役場子育て支援課または綾川町ホームページで入手できます。

<提出書類>

必要書類	養育・所得要件		
	①〔A〕	②〔A〕	①②③〔B〕
申請書	○	○	○
本人確認書類の写し (運転免許証、マイナンバーカードなど官公庁から発行された顔写真入りの書類の写し)	○	○	○
振込口座の写し (申請者名義)	○	○	○
児童手当受給状況証明		○	((②〔B〕のみ○))
簡易な収入 (所得) 見込額の申立書			○
令和4年1月以降の任意の月の収入がわかる書類 (給与明細書、年金振込通知書等)			○

※高校生相当のみを養育している方は戸籍謄本が必要です。また対象児童を別居監護している場合は児童の世帯の住民票が必要です。

※③〔A〕に該当する方は申請不要です。該当者には個別に案内をお送りします。

●申請期限 令和5年2月28日(火) (当日消印有効)

※申請に不備・不足書類がある場合は、お受けできませんので予めご了承ください。

●その他

- ・他市町村で既に支給されている方は申請できません。
- ・令和4年度分の税申告を行っていない方は申告を行ってください。
- ・収入などの審査があるため申請された方すべてが支給の対象となるわけではありません。
- ・本給付金の支給後に支給要件に該当しないことが分かった場合は、本給付金を返還していただきますので、ご了承ください。
- ・「振り込め詐欺」や「個人情報搾取」にはご注意ください。

「児童扶養手当現況届」のご案内

すべての受給者は、手当支給の有無を問わず、毎年8月に現況届の提出が必要です。対象者には7月に案内文書を送付しますので、期間内に提出してください。

◆提出期間：8月1日(月)～31日(水)

臨時の時間外受付を行います。(※児童扶養手当現況届の受付のみ行います。他業務はできません。)

日時 8月15日(月) 午後5時15分～7時 8月28日(日) 午前9時～午後5時

場所 役場子育て支援課

・児童扶養手当…ひとり親家庭の生活の安定と自立を促進し、児童の健やかな成長を願い支給される手当です。18歳未満の児童を養育するひとり親家庭の父母又は養育者、配偶者が重度の障害状態にあり児童を養育している方等が支給対象です。

※手当には一定の所得制限や支給要件があり、手当が支給されない場合があります。

※公的年金等を受給している方でも年金月額が児童扶養手当よりも低い場合には、差額分の児童扶養手当を受給できます。

提出・問い合わせ先/役場子育て支援課 ☎876-6510 支所住民係 ☎878-2204

令和4年度綾川町中小企業者等事業転換支援事業補助金について

新型コロナウイルス感染症拡大の影響を受けている町内で事業を営む中小企業等が、ウィズコロナ、アフターコロナを見据え、前向きに実施しようとする事業転換（主たる事業を変更）に関する取組を支援するため、令和4年度綾川町中小企業者等事業転換支援事業補助金を予算の範囲内で募集いたします。

●**補助金額** 補助対象経費の2/3以内（上限200万円）

●**補助対象となる方**

以下の要件をすべて満たす者が対象です。なお、事業着手後の申請は受付できませんのでご注意ください。

- (1) 本町に本社が所在する中小企業者等であること。
- (2) 令和2年4月以降の連続する6か月間のうち、任意の3カ月の合計売上高が、平成31年4月から令和2年3月までの同3カ月の合計売上高と比較して10%以上減少していること。
- (3) 事業転換後、継続して綾川町内で事業を行う見込みがある者。
- (4) 訴訟や法令遵守上の問題を抱える者ではないこと。
- (5) 公的資金の交付先として、社会通念上適切と認められる者であること。
- (6) 申請者又は法人の役員が、暴力団等の反社会的勢力でないこと。また、反社会的勢力との関係を有しないこと。反社会的勢力から出資等の資金提供を受けていないこと。
- (7) 町税等の滞納がないこと。

●補助対象となる業種等、詳細につきましては、町ホームページを確認ください。

令和4年度綾川町創業支援事業補助金について

町内で新たに創業する方または新たな分野の事業を開始する方に対して、その創業に要する経費の一部を補助することにより、雇用の創出や定住促進を図り、本町経済の活性化、地域振興に寄与することを目的として、令和4年度綾川町創業支援事業補助金の募集をいたします。

●**補助金額** 補助対象経費の1/2以内（上限100万円）

●**補助対象となる方**

以下の要件をすべて満たす方が対象です。なお、事業着手後の申請は受付できませんのでご注意ください。

- (1) 令和4年度内に、綾川町内で事業の開業または新たな分野の事業開始を予定している者
- (2) 開業の日に町内に住所を有する者（法人の場合は、綾川町内に本店所在地の登記が行われており、かつ、代表者が町内に住所を有する者）
- (3) 町内に事業所を設置し、5年以上継続して事業を行う見込みがある者
- (4) 本人及び同一世帯員（法人にあっては当該法人及び代表者）が町税等の滞納がない者

●補助対象となる業種等、詳細につきましては、町ホームページを確認ください。

問い合わせ先／役場経済課 ☎876-5282 綾川町ホームページ（様式・要綱も掲載）

「特別児童扶養手当所得状況届」 「特別障害者手当・障害児福祉手当現況届」のご案内

すべての受給者は、手当支給の有無を問わず、年1回、届の提出が必要です。対象者には8月に案内文書を送付しますので、期間内に提出してください。

- ・特別児童扶養手当…20歳未満で、身体または精神に中程度以上の障害をお持ちの児童を養育している方に支給される手当。
- ・特別障害者手当…日常生活で常に特別な介護を必要とする在宅の20歳以上の重度障害者に支給される手当。
- ・障害児福祉手当…日常生活で常に介護を必要とする在宅の20歳未満の重度障害児に支給される手当。

※各種手当には一定の所得制限や支給要件があり、手当が支給されない場合があります。

提出・問い合わせ先／役場健康福祉課 ☎876-1113 支所住民係 ☎878-2204

綾川町民 または 綾川町内で働く皆様へ、綾川町と綾川町商工会 からのお知らせです。

コロナに負けるな！ 20% 令和4年度『あやがわスマイル応援券』 のプレミアム付商品券 予約販売のお知らせ

【予約販売の内容】

綾川町では、今年度も20%のプレミアムが付いた「あやがわスマイル応援券」(有効期限 令和5年9月30日まで)を発行します。この応援券は、綾川町内の商品券取扱店で利用でき、地元のお店から量販店まで幅広くご利用いただけます。今年はコロナ禍における原油価格・物価高騰等の影響を受けた生活者支援の為に、本年度発行プレミアム付商品券を増刷し**50,000セットを販売**します。昨年の第1回募集では、58,743セットの応募がありました。今年もどしどしご応募ください。今年も地元のお店等で使用すると、抽選で豪華賞品が当たるポイントシール抽選会を実施します。また、「かがわ健康ポイント事業」にも参加します。**注)今年度も、コロナ対策として濃厚接触を避け、当選者には郵送で応援券を届けます。**

【予約申込期間】◆令和4年7月22日(金)～8月5日(金)綾川町商工会 必着◆

- プレミアム **1万円で1セット12,000円分**(1,000円券×12枚)が購入可能!
- 購入資格 綾川町民または綾川町内で働く人
- 購入限度 1人10セット(10万円)まで
- 有効期限 令和5年9月30日まで



【予約方法】

- ◆あやがわスマイル応援券の購入には、**ハガキ(チラシ利用可)**による予約が必要です。
- ◆購入を希望される方は、ハガキに下記内容を記入してください。
 - ①住所 ②氏名(必ずフリガナを記載してください)
 - ③電話番号 ④購入希望セット数
 など必要事項を記入し、綾川町商工会まで郵送してください。
- ◆綾川町内で働いている町外の方は、これらに加え
 - ⑤職場の名称⑥所在地⑦電話番号などを記入してください。
 申し込みは1人につき1通とします。
- ◆申し込みの受付は**7月22日(金)から8月5日(金)まで(必着)**です。
- ◆応募多数の場合は厳正な抽選を行います。当選された方には8月26日(金)までに納入通知書、取扱店一覧、ポイントシール抽選会チラシ等を同封した当選通知書を送付します。
※落選された方への通知はありません。個別の当選確認には応じられませんのでご了解ください。

【代金の支払い及び郵送方法】

当選通知書に同封されている納付書で**9月5日(月)までに購入代金をお振込みください。**この期間までに振込がない場合、当選は無効となりますのでご注意ください。
購入代金の振込が確認できしだい、町より順番にゆうパックで申込住所に応援券を発送いたします。応援券の発送についてのお問い合わせは綾川町役場 経済課で受け付けます。

✂ 切り取り、切手を貼ってハガキとしてご利用ください。

郵便はがき

7 6 1 2 2 0 5

63円切手を貼ってください

綾川町商工会 行

綾川町東分乙36の1

【お問い合わせ】

綾川町商工会 〒761-2205 電話 087-878-2190
綾川町東分乙36-1 (平日9:00～17:00)

綾川町経済課 〒761-2392 電話 087-876-5282
綾川町滝宮299 (平日8:30～17:15)

陶 地 区

- 南池田モーターズ
Tel.876-0730
自動車販売・整備
- 南上井青果
Tel.876-0132
食品小売業
- 株式会社、イ・テック
Tel.876-4227
システム制御装置設計・製作・施工
- 大林表具店
Tel.876-0721
表具業
- お食事処 だいぢ
Tel.877-2206
飲食業
- 株式会社
Tel.877-0700
自動車部品製造業
- 南カーランド三好
Tel.876-0912
自動車修理・販売
- 南川西商店
Tel.876-0328
米穀販売
- 南木下石材
Tel.870-8165
石牌販売
- 株式会社K2works
Tel.876-5722
自動車販売・修理・車検
- コスモス花店
Tel.876-1602
花小売
- 南小松電気水道商会
Tel.876-0205
電気、水道、下水、ガス工事
- JAふれあいセンター綾南店
Tel.870-8123
農業、園芸、生活資材販売
- ストアーおおの
Tel.876-0335
酒、食品販売
- 生活協同組合福祉生協かわ
Tel.876-6025
食品販売業
- 株式会社高松セラミックス
Tel.876-0180
屋根工事業
- もみの木薬局
Tel.876-9341
医薬品販売

陶 地 区

- 南津山書店
Tel.876-0327
事務用品、印鑑
- 株式会社TEC
Tel.870-7717
電気工事
- 御料理 綾瀬
Tel.0120-382-558
飲食業
- 新開
Tel.876-0674
飲食業
- DRUGミカワ 綾南店
Tel.870-8719
薬、化粧品、育児用品
- 中西種苗店
Tel.876-0137
種苗販売
- DRUGミカワ 綾南店
Tel.870-8719
薬、化粧品、育児用品
- 中西種苗店
Tel.876-0137
種苗販売
- ヘアサロン カワエ
Tel.876-0519
理容業
- Hairs Treasure
Tel.877-2025
美容業
- マルナカ綾南店
Tel.876-4801
スーパーマーケット
- 南道井工芸
Tel.876-0735
伝統工芸品販売
- 株式会社 綾南店
Tel.870-8127
書籍販売
- サイクルショップみよし
Tel.876-0325
二輪、自転車販売・修理
- 三好造園工業
Tel.870-0628
造園業
- かぐら
Tel.870-8929
飲食業
- 株式会社ルーム建築工房
Tel.814-6920
建設業
- 南イー・アール
Tel.870-7233
建設業・飲食業
- うどん玉吉
Tel.876-5688
飲食業

陶 地 区

- 久米加味オアシス綾南陶SS
Tel.876-2567
給油所 (TEL76S)
- イト晴ル建築設計
Tel.876-1356
建設業
- 憩家 たけかみむり
Tel.070-8302-3590
飲食業
- 家食屋ほんでん
Tel.876-0194
飲食業
- マルナカ滝宮店
Tel.876-3211
スーパーマーケット
- 居酒屋 わっか
Tel.899-8676
飲食業、居酒屋
- 株式会社 本館金工業所
Tel.876-3244
管工事業
- 南綾南交通
Tel.876-3211
旅客運送業 (タクシー・バス)
- レディス かわにし
Tel.876-0072
化粧品、衣料品小売
- 南滝宮モーターズ
Tel.876-0104
自動車整備
- ベトラス綾川店
Tel.876-8455
ガソリンスタンド
- イオンシネマ綾川
Tel.870-8977
映画館
- ディスカウントドラッグコスモス
Tel.876-8610
医薬品小売業
- 瀬戸内サービス南
Tel.876-3944
浄化槽の維持管理
- キャトルゼン
Tel.876-4432
飲食業
- 道の駅滝宮・綾川町うどん会館
Tel.876-5018
特産品、土産物販売
- オレンジハウス
Tel.876-3188
飲食業

滝 宮 地 区

- 株式会社 アイランド食品
Tel.876-2514
麺、麺類、販売
- 株式会社 綾川舞祭
Tel.876-4775
舞祭業
- 有岡米穀店
Tel.876-0013
米、肥料、麺類販売
- イオン綾川店
Tel.876-8000
衣・食・住に関する総合小売業
- イオンモール綾川 (専門店)
Tel.876-8120
商品券取扱シールのある店舗
- 小比賀電気商会
Tel.876-1354
家電販売、電気、水道工事
- カルテックカタヤマ
Tel.876-4338
家電販売、増設
- すずりのレディ 綾川店
Tel.876-5588
医薬品小売業
- 久米加石油株式会社 滝宮SS
Tel.876-0038
石油製品販売
- ケーズデンキ 綾川店
Tel.876-8822
小売業
- 須田理容所
Tel.876-1835
理容業
- 南コパンヤ薬局
Tel.876-0030
医薬品、化粧品販売
- 勝和建設株式会社
Tel.876-0164
土木工事一式、舗装工事一式
- スタート
Tel.876-3038
うどん、喫茶
- 南ポンジュール
Tel.876-5591
パン製造・販売
- ベトナム・ホテル南
Tel.090-4786-4454
犬・猫・ペット用品
- キャンパデポ綾川店
Tel.876-8605
キャンピング用品専門販売

滝 宮 地 区

- 千邦
Tel.876-0975
喫茶、スナック
- 滝宮駅前 久保商店
Tel.876-0069
酒、フロバ・販売
- たきのみや 三好薬局
Tel.876-0316
薬局
- ドコモショップ綾川店
Tel.876-5250
携帯電話販売
- 富田商会 船
Tel.876-4862
船舶塗装、一般塗装
- トラスト
Tel.876-3733
建設業
- 南西屋呉服店
Tel.876-0024
呉服、洋服、雑貨
- 南庭 水本
Tel.876-5267
造園
- 平田商店
Tel.876-0314
小売業、酒、食料品販売
- 南福井商店
Tel.876-0317
フロバ、米穀、雑貨
- 南藤岡興業
Tel.876-1030
下水工事、土木工事
- 南藤屋電機
Tel.876-1489
電気工事、水道設備工事
- ほくろ屋舗
Tel.876-0096
菓子製造販売
- ほくろ屋舗
Tel.876-1045
クリーニング業
- 堀部かまほこ
Tel.876-3450
魚肉わり製品製造業
- 株式会社 マダ電機 綾川店
Tel.876-8600
家電品小売業
- ホームセンターコーナン 綾川店
Tel.876-8702
小売業

牛 川 地 区

- ピーエムティ
Tel.876-5077
印刷・デザイン・広告業
- 南ハウスリフォーム
Tel.876-2400
建築業
- ファーマーズマーケット
讀さん広場 滝宮店
Tel.876-6333
農産物直売所
- 川染自動車
Tel.876-2780
自動車販売・修理
- 笹川理容所
Tel.878-0134
理容業
- スバイス家族カラクラ
Tel.080-6391-8245
飲食業
- 乙竹商店
Tel.878-1072
食料品、酒類の販売
- もみじ温泉 社会福祉センター
Tel.878-1155
社会福祉事業
- 森建設
Tel.878-2601
建設業
- 南アイテックス
Tel.877-2251
自動車、建設機械、修理販売
- 伊賀精肉店
Tel.877-2092
食肉販売
- いづみ屋 (原村商店)
Tel.877-0429
衣料品小売
- 小比賀設備工業
Tel.877-0025
水道設備
- 酒・洋菓子 かやはら
Tel.877-0223
酒小売、洋菓子製造販売
- 昭和堂
Tel.877-0447
菓子製造販売
- 新高商事株式会社
Tel.877-0528
ガソリンスタンド
- 館 丹波
Tel.877-0470
鶏店
- 第一工業南
Tel.877-0678
建設機械販売、修理、リース
- 南大東タクシー
Tel.877-0211
一般乗用旅客運送事業
- 南タニモオート
Tel.877-2304
自動車販売・修理
- フードセンター やつぽ
Tel.877-0736
食品業、駐車場
- ロイヤル高松カントリークラブ
Tel.877-0307
ゴルフ場
- 株式会社 エアークス
Tel.090-2787-2431
一級建築士事務所
- マイセルフ高松南
Tel.877-0139
石油販売
- 焼肉あきちゃん
Tel.877-2468
飲食業
- 鶏肉専門店 鳥市
Tel.870-9750
鶏肉販売
- 株式会社 ハウジング大空
Tel.878-0571
建設業
- プリティショップはなこ綾川店
Tel.878-1221
スーパーマーケット
- 味覚苑 うどん店、焼肉店
Tel.878-2080
飲食店、うどん店
- 南宮崎輪業
Tel.878-2136
ガス販売業
- 渡邊栄一商店
Tel.878-2066
日用品小売業
- 渡辺牛乳販売店
Tel.878-2372
牛乳販売

羽 床 地 区

- アマノカラーズ
Tel.080-1996-0551
自動車整備
- ロッキー
Tel.878-2074
喫茶店
- こだわり麺や 綾南店
Tel.876-5750
飲食業
- ちんどう屋 大林呉服店
Tel.876-0185
呉服、衣料品全般
- 童顔商店
Tel.878-0936
酒類販売
- 長尾デンキ
Tel.876-1033
家電及び電気、水道工事業
- 南泰商事
Tel.876-3081
建設、内装仕上工事業
- はゆかうどん
Tel.876-5377
飲食業
- 焼き豚P
Tel.876-3354
食品製造業
- カフェレスト田園
Tel.876-2562
飲食業
- 南井上電気商会
Tel.878-2352
家電販売、電気、上下水道工事
- リユースショップIMB
Tel.878-3255
中古二輪、バイク、電動アシスト自転車
- 南魚
Tel.878-2068
仕出し、宴会
- 大西塗装
Tel.878-0172
塗装業
- 南岡内自動車
Tel.878-2055
カー用品、自動車売買、修理
- 影山クリーニング店
Tel.878-2420
クリーニング業
- スタイル
Tel.870-9301
洋菓子販売
- 大丸タクシー (南)
Tel.878-2355
タクシー業
- ティースポット アイドル
Tel.878-2953
喫茶
- 安藤うどん
Tel.878-1822
うどん専門店
- 南ケイ・ワイ・ジー
Tel.878-2806
建設、内装業
- 富士製菓機
Tel.878-0692
製菓機・販売
- まるせん堂
Tel.878-0369
菓子販売
- 聖縁建設機
Tel.878-9677
土建築

山 田 地 区

- 明日香
Tel.878-2197
衣料品販売 (着物、婦人服)
- 南綾上電気
Tel.878-2132
家電販売、電気工事
- 綾菊酒造株式会社
Tel.878-2222
清酒製造業
- 池内商店
Tel.878-2711
製菓販売
- 南井上電気商会
Tel.878-2352
家電販売、電気、上下水道工事
- リユースショップIMB
Tel.878-3255
中古二輪、バイク、電動アシスト自転車
- 南魚
Tel.878-2068
仕出し、宴会
- 大西塗装
Tel.878-0172
塗装業
- 南岡内自動車
Tel.878-2055
カー用品、自動車売買、修理
- 影山クリーニング店
Tel.878-2420
クリーニング業
- スタイル
Tel.870-9301
洋菓子販売
- 大丸タクシー (南)
Tel.878-2355
タクシー業
- ティースポット アイドル
Tel.878-2953
喫茶
- 鶏肉専門店 鳥市
Tel.870-9750
鶏肉販売
- 株式会社 ハウジング大空
Tel.878-0571
建設業
- プリティショップはなこ綾川店
Tel.878-1221
スーパーマーケット
- 味覚苑 うどん店、焼肉店
Tel.878-2080
飲食店、うどん店
- 南宮崎輪業
Tel.878-2136
ガス販売業
- 渡邊栄一商店
Tel.878-2066
日用品小売業
- 渡辺牛乳販売店
Tel.878-2372
牛乳販売

粉 所 地 区

- 南桐山商店
Tel.878-2313
運送業
- 高松ゴールドカントリー倶楽部
Tel.878-2200
ゴルフ場
- 宮地電機
Tel.878-2932
電器製品
- リーフ
Tel.878-1612
飲食業
- 林原米穀店
Tel.878-2056
米穀、肥料販売

令和4年度
あやがわスマイル応援券申込書
(プレミアム付商品券)

郵便番号	〒	—
① 住 所		
※注1 (フリガナ)		
② 氏 名		
③ 電話番号		
④ 希望セット数	セット	※1~10までの数を記載してください。

※注1 当選者へ送付する「当選通知書」は、カタカナ名での送付となりますので、必ずフリガナを記載してください。
※綾川町内で働いている町外の方は、必ず次もご記入ください。

⑤ 職場の名称	
⑥ 所在地	
⑦ 電話番号	

応募がき・住所氏名等について

- 消えるボールペン等で書いてきているもの ・読み取りが困難なもの
- 必要事項が書かれていないものに関しましては、無効になる可能性がありますのでご注意ください。

★1. [] ⇒ 抽選会ポイントシールの取扱店です (横不同、敬称略)
★2. 道の駅 滝宮では、スイーツ専門店・遊食道来るまや・讀さん広場の駅綾川では商品券が使用できません (令和4年6月6日現在)

あやがわスマイル応援券が使えるお店です。
★有効期限は令和5年9月30日(土)まで★

- ※利用の際の注意事項
- ・町内の取扱店で使用できます。・現金との引換えはできません。
 - ・つり銭は支払われません。
 - ・有効期限が過ぎた応援券は使用できません。
- ※利用できないもの
- ・切手、印紙、図書券、ビール券、プリペイドカード、タバコなど
 - ・事業用の支払いや業者間の取引など事業資金
 - ・その他各取扱店が指定するもの

【お問い合わせ】
綾川町商工会 〒761-2205 綾川町東分乙36-1
(平日9:00~17:00) 電話 087-878-2190

綾川町経済課 〒761-2392 綾川町滝宮299
(平日8:30~17:15) 電話 087-876-5282

マイナポイント第2弾について（最新情報）

マイナポイント第2弾実施中（2022年9月末までにマイナンバーカードを申請された方が対象）
 ※ポイント申込期限：2023年2月末まで）

2022年6月30日から

健康保険証としての利用申込み+公金受取口座の登録による
 マイナポイント申込スタート！

①マイナンバーカードの新規取得で：本人確認書類・各種書類取得に便利 **5,000円分**

（チャージまたはお買い物は必要）

マイナポイント第1弾に申し込んだ方で、まだ20,000円のチャージやお買い物を行っていない方に最大5,000円相当のポイント付与

②マイナンバーカードの健康保険証としての利用申し込みで：医療ますます便利 **7,500円分**

（チャージまたはお買い物は不要）

既に健康保険証としての利用申込みを行った方を対象に7,500円相当のポイント付与

③公金受取口座の登録で：給付金の受け取りが簡単 **7,500円分**

（チャージまたはお買い物は不要）

口座情報は、緊急時の給付金のほか、年金、児童手当、所得税の還付金等、幅広い給付金等の支給事務に利用することができます。

よくあるご質問

1) スマートフォンでできない場合、どうすればいいのでしょうか。

本庁及び綾上支所に来ていただければ登録・申請ができます。

※綾上支所は、毎週水曜日 午前9時～正午に実施しております。

持参していただくものは

1. マイナンバーカード
2. 買い物をされるサービス業者のカード等（例：WAONカード等）
3. 銀行の通帳orキャッシュカード
4. マイナンバーカードの申請時or受取時に自分で設定した「数字4桁の暗証番号」

2) ①は受取済であるが、②、③のマイナポイント受取は、どうすればいいのでしょうか。

1. 「マイナポータル」より②の利用申込、③の金融機関名、支店名、口座番号、口座名義人を登録

2. 買い物をされるサービス業者の紐づけ

※マイナポイントの受取時期は、サービス業者にご確認をお願いします。

例：・WAONポイントカード 紐づけ不可

・電子マネー WAONカード 登録完了後 3日以降

・イオンカード(WAON機能付) 登録完了後 3日以降(ただし、7月31日までの申込分は8月3日に受取)



マイナンバーカードの申請は、意外と簡単！

■申請場所 本庁住民生活課、綾上支所にて、申請受付を実施しています。

※綾上支所は、毎週水曜日 午前9時～正午

当日、ご用意いただくもの

- ①本人確認書類 運転免許書、パスポート等
- ②個人番号通知カード
- ③住民基本台帳カード（お持ちの方のみ）
- ④マイナンバーカード交付申請書（お持ちの方のみ）

15歳未満の方の申請の場合は、代理人（親権者）の本人確認書類も必要です。

顔写真の
撮影します。



マイナンバーカードに関する問い合わせ先/役場住民生活課 ☎876-1114

いきいきセンター冬のイベント2022 開催のお知らせ

12月11日(日)に「いきいきセンター冬のイベント2022」の開催を計画しています。新型コロナウイルス感染症拡大防止の観点から、人数制限の上、入れ替え制で開催する予定です。つきましては下記の要件でフロア出展・ステージ出演団体を募集します。当日の一般入場者の募集については、新型コロナウイルス感染症の状況を鑑みて広報あやがわ11月号で応募方法をお知らせする予定です。新型コロナウイルス感染症の状況によってはイベントが中止あるいは内容が変更となる可能性があります。

- 参加要件**
- ★フロア出展：ボランティア活動をしている団体・個人
営利目的の参加はできません。
今回も館内での飲食は行いません。テイクアウトは可能です。
参加人数を制限してのフリーマーケットは可能ですが運営方法には工夫が必要と思います。
 - ★ステージ出演：1団体15分以内で発表してください。
出演時間帯のご希望などあればお問い合わせください。
新型コロナウイルス感染症の感染状況によっては動画を編集して会場で上映することになるかもしれません。
 - ★動画出演：1団体5分程度（詳細はお問い合わせください。）

フロア・ステージ参加団体申し込み締切日 8月31日(水)

申し込み方法 綾上診療所にある所定の申請用紙に記入の上、**綾上診療所**まで提出してください。
(FAX可ですが送信した旨お電話いただくと助かります。)

※なお、イベントの参加の採否は後日実行委員会（きまいちゃんくらぶ）で決定後連絡させていただきます。また、11月に周知会を予定しています。

問い合わせ先/綾上診療所 ☎878-2002 FAX878-2216

地区夏祭りについて

今年度の地区夏祭りは、新型コロナウイルス感染症防止対策のため、花火打ち上げのみの開催となります。

観覧については、自宅近場でご覧いただくようお願いいたします。

小学校や公民館駐車場等への立入りは禁止しております。

花火打ち上げ予定時間は下記のとおりです。

雨天の場合は、翌日（8月7日(日)）に順延となります。

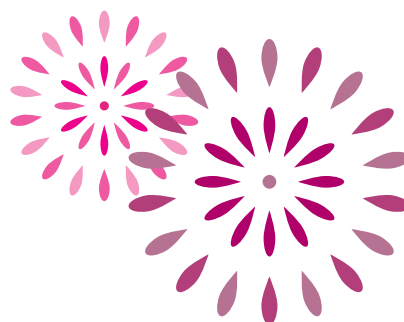

昭和地区

打ち上げ予定時間：午後8時～
打ち上げ場所：生子山山頂

羽床地区

打ち上げ予定時間：午後8時～
打ち上げ場所：羽床小学校運動場西側

陶地区

打ち上げ予定時間：午後8時10分～
打ち上げ場所：陶小学校運動場

滝宮地区

打ち上げ予定時間：午後8時20分～
打ち上げ場所：滝宮小学校運動場

問い合わせ先/綾川町教育委員会 ☎876-1180

綾バルーAYABARーの開催について

町の賑わいづくりのため、綾川町内の飲食店・食品加工業者が参加し、飲んで食べて楽しめるイベント『綾バルーAYABARー』を道の駅 滝宮で開催予定です。Made in Ayagawaをコンセプトに綾川町の魅力を町内外にPRします。

【綾バルーAYABARー】 **開催日時** 9月3日(土) 午後5時～ **会場** 道の駅 滝宮
イベントの詳細につきましては、広報9月号でお知らせします。

問い合わせ先/役場経済課 ☎876-5282

農地の貸借には知事指定「香川県農地機構」を活用しましょう

農地を貸したい方

借受け

香川県
農地機構

貸付け

農地を借りたい方



●農地の貸し手のメリット

- ・香川県農地機構は公的機関なので安心して農地を貸し付けることができます。
- ・農地の受け手を香川県農地機構が探し、交渉します。
- ・賃貸借の場合、賃料は機構から支払われ、契約期間が満了すれば農地は確実に戻ります。

●農地の借り手のメリット

- ・個々の農地の所有者と交渉する必要がなく、契約や賃料の支払いも手間なくできます。
- ・まとまった農地の借入れや分散した農地の集約化が可能となり、農作業の効率化が図れます。
- ・新規就農者や農業参入企業なども農地が借りやすくなります。

香川県農地機構は知事指定の安心できる機関です。香川県農地機構にご相談ください！

問い合わせ先／公益財団法人香川県農地機構 ☎831-3211

農業委員会 ☎876-5283

かがわ・山なみ芸術祭2022AYAGAWA (Vol.2) 第5回かがわ・山なみ芸術祭が10月22日～11月13日に行われます

今回は、5月20日、6月20日に綾上小学校でワークショップがありましたので、その様子をご紹介します。

香川県出身の絵本・イラストレーション作家のミズカさんと、綾上小学校6年生で「紙すき」を行いました。牛乳パックを細かくちぎって、ミキサーにかけて乾かして…。作品は芸術祭で展示します。



ワークショップについての問い合わせ先／かがわ・山なみ芸術祭実行委員会（倉石）☎090-5712-3148

『滝宮の念仏踊』ユネスコ登録へ向けて

Vol.
2

▶ 滝宮の念仏踊って何？

「滝宮の念仏踊」は、平安時代に雨を祈願し、讃岐の大旱魃^{だいかんぼつ}を救った菅原道真への感謝を込めるとともに、その年の五穀豊穡を願い、滝宮神社と滝宮天満宮に踊りを奉納する行事です。雨が降らない旱魃^{かんぼつ}の際には雨乞い踊りを奉納します。

踊りは、綾川町内に11組の踊組があり、毎年8月25日に奉納されています。

常例奉納は、3組が順番に奉納し、5年に一度11組全組による総踊りが奉納されています。

国の重要無形民俗文化財として、昭和52年5月17日に指定されました。

▶ 今年の滝宮の念仏踊

規模を縮小して3年ぶりに奉納します。(奉納予定) 9:00 滝宮神社 10:00 滝宮天満宮
新型コロナウイルス感染対策にご協力をお願いします。

グリーンボランティア通信～まちを美しく～

令和4年4月からはじまった『グリーンボランティア支援事業』の清掃活動に2団体が取り組まれました。

1. 株式会社 サンテック



6月4日（土）に、株式会社 サンテック（羽床下）が職場のなかま25人で滝宮公園の美化活動で、公園内のごみや落ち葉拾い、池の中の枯草の除草を行なわれました。

参加者からは、思っていたより落ち葉や水草が多く、14時から16時までの予定していた2時間では全てできなかったそうで、次回は、清掃時間や道具の見直しが必要など反省点も出された一方、『全員が楽しんで取り組むことができた』『終わった後は全員清々しい気持ちでした』と感想を述べられました。



2. ガーカガワ



6月5日（日）ガーカガワが北地区の県道278号線沿いの清掃活動をされました。ガーカガワはインターネットで情報サイトを掲載しています。今回、編集部の南さん（山田下）が『グリーンボランティア』に興味をもち、編集部の人たちに声をかけて企画をしてくれました。

午前10時半から昼前まで、11人のなかまで道路脇のごみ拾いを行ったところ、空き缶やペットボトル、弁当のガラなど4袋分集まったそうです。

2月にこの付近を清掃して、今回も参加されていた松内さん（北）によれば、『通行している人も、ごみが無いので捨てにくいのか前よりごみは減っている、きれいな状態を保てば、ポイ捨てを減らせるのではないかと述べられました。



参加者のみなさん、おつかれさまでした、ありがとうございました。

グリーンボランティア支援事業は随時受付しています。詳しくは住民生活課までお問い合わせください。

SNSをきっかけとした消費者トラブルが増えています！

SNSをきっかけとしたトラブルの内容を見ると、「SNSでの広告がきっかけとなるケース」、「SNSでの勧誘がきっかけとなるケース」、「SNSで知り合った相手との個人間取引のケース」がみられます。

トラブルに逢わないためには、SNS上の広告はしっかり内容を確認しましょう。また、SNS上で知り合った相手が本当に信用できるか慎重に判断し、身分証明書の送付や個人情報の書き込みを安易にしないようにしましょう。

成年年齢引下げにより、一人で契約ができるようになる18歳、19歳の皆さんは、特に慎重に契約内容を確認しましょう。

困った時は一人で悩まずに「消費者ホットライン 188(局番なし いやや!）」
又は 香川県消費生活センター 087-833-0999、各県民センターへお電話ください。

くらしの
ワンポイント
アドバイス



UDN香川FC
日記



この度8月27日に綾川町ふれあい運動公園にて、『綾川町第一回ミニサッカー大会』を開催する運びとなりました。この大会は、今後の女子サッカーの普及・繁栄に寄与することと共に綾川町の発展とUDN香川FCとしての地域の方々の触れ合いを目的として開催させていただきます。そして、昨年2021年に地域の方々にご協力をいただき芝を植えました、綾川町UDN香川FCクラブハウスを活用して選手たちも練習をさせていただいております。こういった地域の方々と繋がりをひとつずつ築いてチームとしても大きくなりたいと思っておりますので、これからも応援よろしくお願いたします。

読もう、知ろう、つながろう
多文化共生の
まちづくり通信



今回は、綾川町多文化共生まちづくりサポーターの矢野耕平さんをご紹介します。観音寺市出身の矢野さんは、2004年、(公財)オイスカ四国研修センターへの就職をきっかけに綾川町に移り住みました。約15年間のオイスカでの勤務の後、現在は、インドネシア出身の奥さんと共に有機農業の普及に取り組みながら、まちづくりサポーター及び綾川町多文化共生推進連絡会の委員として活躍中です。以下、矢野さんのまちづくりへの思いをご紹介します。



オイスカの活動や外国人との個人的なつながりの中で、生活に必要な情報が入手しにくい、自動車免許が取りにくい等、外国人が日本で生活する上での不便さを感じてきました。そして、それが外国人住民の地域住民との接点の少なさにもつながっていると思います。今や外国人住民は地域社会にとつて不可欠な存在であり、少子高齢化が進む中、その傾向は一層強まると考えます。そこで、外国人住民が地域の一員として受け入れられ、地域の人たちと助け合えるような関係を築くための環境づくりが必要だと思っています。

綾川町には、豊かな自然やイオンモールなど様々な資源があります。町の人たちの外国人への寛容さも魅力だと思えます。地域活性化のためには、こうした強みを活かしつつ、特徴を打ち出すことが大切ですが、外国人住民を含め、誰にとつても住みやすいまちづくりもその柱の一つになると考えます。共に多文化共生のまちづくりを進めていきたいと思います。



展示イベントのための取材の様子(写真左端)

より詳しい矢野さんのインタビュー記事が町のFacebookに掲載されています。ぜひご覧ください！

FBへはこちらからアクセス↓



【問い合わせ先】

役場総務課いいまち推進室 ☎(876)5577

金盛隊員がゆく！
地域おこし
第26回
協力隊活動通信



皆さん、こんにちは。西分大相地域の活動も2年目に入り今年は田植えを体験させてもらいました。梅雨時は気分が晴れませんが、作物にとつては恵の雨になると思います。

さて、前回お伝えした活動拠点「十川邸」の内覧会を、西分大相、山角地域住民に実施し好評を得ました。西分公民館クラブ「湯ったりクラブ」にも利用いただき、別日には高鉢山の風穴まで歩くモニターツアーも実施しました。

ツアー参加者の皆さんは、この集落の景観、それを維持している地域の繋がりに感嘆していました。「車で通った事がある道も、歩くとより美しく見える」という声も。これから風穴への来訪者が増えてくる時期です。ぜひ大相集落からの景観もご覧いただき、地域の魅力に触れていただきたいと思います。



モニターツアーの様子
高松市を見渡せる西分大相集落からの展望



「十川邸」での内覧会の様子

「十川邸」は地域交流の場として、今後は農作物収穫など世代間交流も行っていきたいと思っています。どうぞ、ご期待ください。

【問い合わせ先】

役場総務課いいまち推進室 ☎(876)5577



地域おこし協力隊
Facebook

令和4年度自衛官等採用試験案内

航空学生

資格 海上自衛隊 18歳以上23歳未満の者
(高卒者(見込含)又は高専3年次終了者(見込含))

航空自衛隊 18歳以上21歳未満の者
(高卒者(見込含)又は高専3年次終了者(見込含))

受付期間 7月1日(金)～9月8日(木)

試験日 1次: 9月19日(月)
2次: 10月15日(土)～20日(木)
3次: 海上自衛隊 11月18日(金)
～12月14日(水)

航空自衛隊 11月12日(土)
～12月15日(木)

試験会場 1次試験は香川県内にて実施

一般曹候補生

資格 18歳以上33歳未満の者
(32歳の者は、採用予定月の末日現在33歳に達していない者)

受付期間 7月1日(金)～9月5日(月)

試験日 1次: 9月15日(木)～18日(日)
2次: 10月8日(土)～23日(日)
(*いずれか1日を指定されます。)

試験会場 香川県内にて実施

自衛官候補生

資格 18歳以上33歳未満の者

受付期間 年間を通じて行っています。

試験日 受付時にお知らせします。

試験会場 善通寺駐屯地

防衛大学校学生(一般)

資格 18歳以上21歳未満の者
(自衛官は23歳未満)
(高卒者(見込含)又は高専3年次終了者(見込含))

受付期間 7月1日(金)～10月26日(水)

試験日 1次: 11月5日(土)、6日(日)
2次: 12月6日(火)～10日(土)

試験会場 香川県内にて実施

防衛医科大学校医学科学生

資格 18歳以上21歳未満の者
(高卒者(見込含)又は高専3年次終了者(見込含))

受付期間 7月1日(金)～10月12日(水)

試験日 1次: 10月22日(土)
2次: 12月14日(水)～16日(金)

試験会場 香川県内にて実施

防衛医科大学校看護学科学生

(自衛官候補看護学生)

資格 18歳以上21歳未満の者
(高卒者(見込含)又は高専3年次終了者(見込含))

受付期間 7月1日(金)～10月5日(水)

試験日 1次: 10月15日(土)
2次: 11月26日(土)、27日(日)

試験会場 香川県内にて実施

*詳しくは丸亀地域事務所まで、お気軽にお問い合わせください。

○丸亀地域事務所
丸亀市大手町2-4-24 大手町ビル3階
☎0877-23-6420

四国学院大学

四国学院大学 オープンキャンパス

日時 8月11日(木・祝)、8月20日(土)
午前10時～午後3時30分(予定)

場所 四国学院大学
(善通寺市文京町三丁目2番1号)

内容 大学紹介、ヨンガクセミナー、モデル授業、個別相談、
キャンパスツアー、マグノリア学寮個別相談・見学など。

問い合わせ先

入試課 TEL 0120-459-433
E-mail: info@sg-u.ac.jp

備考 事前予約制となっています。

無料送迎バスあり(要予約)
*ホームページ(<https://www.sg-u.ac.jp>)
からも予約可能です。

ここから下は広告です

広告

農業経営
高校西側

綾川
樹木葬

樹木葬とは

樹木のある霊園の敷地内にて石材プレートの下に
遺骨を埋葬します。樹木葬は、「自然葬」の一種で大いなる
自然の中で眠りたいと願う自然志向の方々から選ばれております。

樹木葬の魅力

- 継承者がいなくてもお求めできます。
- 宗教宗派を問いません。
- 永代に亘りお護りいたします。
- どなたでも自由にお参りいただけます。
- ご生前にお求めいただけます。



【管理会社】株式会社 綾川葬祭
綾川樹木葬管理事務所

【お問合せ】
9:00～17:00

資料請求

見学予約

墓じまい相談

☎0120-101-109

中讃
エリア初



教えてください！ あなたの綾川町「こころの風景」



NHK-BSP・NHK BS4Kで放送する『にっぽん縦断こころ旅』。俳優の火野正平さんが、番組に寄せられたエピソードをもとに、地元の人々とふれあいながらこころの風景を訪ねます。

“2022秋の旅”は、愛媛県をスタート！その旅のルートは、皆さんから寄せられたお手紙で決まります！

皆さんの心にある綾川町の思い出の風景や情景を、エピソードを添えて出してみませんか？
「何気ない風景」「思い出の風景」「忘れられない風景」「音の記憶と重なる情景」など

香川県の放送予定 10月31日(月)～11月4日(金)

応募方法 ①住所 ②名前 ③電話番号 ④性別 ⑤年齢 ⑥思い出の場所・風景 ⑦場所まつわるエピソードを記入して下さいまで。
FAX 03-3465-1327
はがき・封書 〒150-8001 NHK「こころ旅」係(住所不要)



写真提供：NHK

締め切り 香川県 8月29日(月)必着！

詳しくは番組ホームページをご覧ください▶ <http://nhk.jp/kokorotabi> または「こころ旅」で検索！

問い合わせ NHKふれあいセンター ☎0570-066-066(ナビダイヤル) または ☎050-3786-5000

指令管制員が災害状況を正確に把握できるため、初動段階で有効な部隊編成が可能となります。また、救急事案では、指令管制員が映像を確認しながら応急手当等のアドバイスを行うことができ、効果的な救命処置につながることを期待されます。

詳細はQRコードから高松市消防局ホームページを御覧ください。

※映像送信にかかる通信料は、通報者負担(1分あたり15MB程度)となります。



高松市消防局では、令和4年10月1日から管轄する区域(高松市、三木町、綾川町)において、ライブ映像通報システム「Live119」映像通報システムの運用を開始します(試験運用期間…令和4年7月1日～9月30日)。

■「Live119映像通報システム」とは

高松市消防局「Live119映像通報システム」運用開始

時	日	所	対
定	員	料	予
内	容	締	申
問	合	他	期
問	合	他	期
問	合	他	期

申請 10月27日(木)午後2時30分～4時30分
場所 セホール(大会議室) 高松市林町2217-1
8月1日(月)～31日(水)ただし、土曜日、日曜日及び祝祭日を除く。
受験申込場…役場建設課

下水道排水設備工事責任技術者資格認定共通試験の御案内

申請料 無料
☎(887)3666
(9時～17時のみ)
NPO法人空き家活用研究会
☎(887)3666
空き家サポーターも募集

内容 空き家やリフォームに関心があるが一人ではできないと思うている人が集まって活用、5～6年後に再生された家をお返しする空き家も募集します。申込み先約順10組(予約満席になり次第締め切ります)

場所 高松市林町 サンメッセ香川 小会議室
NPO法人空き家活用研究会が空き家問題のセミナーや無料相談会を開催します。

空き家についての相談会

ここから下は広告です

広告



四季を感じる旬を食する。

仕出し料理、ご希望の場所にお届けいたします。

【ご予約・お問い合わせ】

☎ 0120-382-558

登録の有効期間・町長が定めた日から令和5年3月31日まで
 受験に関する申込書や説明書、講習会の案内などは、建設課にあります。
 詳しくは、役場建設課
 ☎(876)52880へ。

下水道推進標語募集

内 下水道利用を推進するため、川・海・池などの自然環境を守っていく必要性を訴える内容の標語
【規定】 かな・漢字・英数20文字以内
 町内に居住されている方(ただし小学校4年生以上の方)8月1日(月)～9月2日(金)応募作品は、標語および住所、氏名、電話番号を記入の上、応募用紙またはハガキ、Eメールにより、役場建設課まで応募してください。

申 対 応募用紙は、役場建設課・綾上支所・地区公民館にあります。
 Eメール(建設課あて) kenetsu@town.ayagawa.lg.jp
 ※作品は、自作・未発表のものに限り、1通につき1点で、応募点数に制限はありません。
 ※万一、著作権問題が発生した場合は、応募者責任になります。
 ※Eメールの場合は本文に記入してください。添付ファイルでの応募は不可。
 ※入選作品の著作権は、綾

川町に帰属します。
【表彰等】
 ・最優秀賞：図書カード(1万円)標語を立看板にして綾川町役場・綾上支所に掲示
 ・優秀賞：…図書カード(5千円)広報あやがわ12月号に各受賞者の作品と氏名を掲載予定
問 役場建設課
 ☎(876)52880

「司法書士制度150周年記念」無料相談会

時 ①8月7日(日) 午前10時～午後4時
 ②8月20日(土) 午前10時～午後3時

所 香川県司法書士会館(高松市西内町10-17)
内 相続登記等不動産・会社法人登記の相談など
申 香川県司法書士会(要予約) ☎(821)57001

香川県の就職支援 高等技術学校10月入校生募集

時 選考日 9月2日(金) 午前9時～

所 ①高松校(高松市郷東町) ②丸亀校(丸亀市港町)
対 公共職業安定所長の受講指示または受講推薦などが受けられる方
定 ①造園科30名、住まいリフォーム科20名、デザイン科10名
 ②電気工事科20名、金属ものづくり科5名、パソコンCAD科15名、情報

ビジネス科22名、ビル設備管理科10名
 受験料・授業料などは無料(教科書・作業服などは自己負担)
 3～5万円程度(各科で異なる)
申 8月1日(月)～25日(木) 願書受付は住所地を管轄するハローワーク(公共職業安定所)
問 ①☎(881)3171 ②☎0877(22)2633
 詳細はホームページをご確認ください。



香川県立高等技術学校丸亀校 AutoCAD講習(作図編)

内 機械設計等で多く使われているAutoCADの基本的なコマンドの操作方法や図形の作成・編集
時 9月20日～29日(火・木曜日4日間) 午後6時～9時

所 香川県立高等技術学校丸亀校(丸亀市港町307番地)
対 在職者で、パソコンの基本操作ができる方15名
料定 2,000円(テキスト代含む)
申 香川県立高等技術学校丸亀校総務課 ☎0877(22)26603 9月6日(火)まで

ここから下は広告です

広告

ECOステーション エコ・ステ綾川

6月1日 OPEN!

綾川町羽床大字大柳31番1(ローソン綾川町羽床下店 北東)

段ボール・新聞・雑誌・古着

年中無休、いつでもお持ち込みください!
 <受入無料>

〒760-0065 高松市朝日町5-5-63 丸八商工株式会社 0120-547-085 (受付時間) 月～土 8:30～17:00

8月は「電気使用安全月間」です

夏は水を使う機会が多いうえに、暑さで汗をかきやすくなるため感電事故が多く発生しています。
 ぬれた手でプラグやスイッチをさわると感電するおそれがあります。
 電気製品を扱う時は、忙しい時でも、手をよくふいてから取り扱う習慣をつけましょう。

電気の正しい使い方

ぬれた手でプラグをさわると危険です!

電気安全のご相談は、お気軽に下記までご連絡ください。

一般財団法人 四国電気保安協会 香川支部(坂出事業所) TEL(0877)46-0810

新型コロナウイルス感染症防止対策のため、変更・中止になる場合があります。

広告

塗装・リフォーム 受付中

ありがとう!! 人生一生懸命挑戦中!!

テレビでも大好評!!

- 塗装工事
- リフォーム工事
- 土木・解体工事

塗装工事のことなら じつはら建設にお任せ下さい!! 一生懸命頑張ります!! 御見積もり・ご相談 無料

じつはら建設株式会社 ☎0120-76-4848

子どもの水の事故・交通事故防止安全祈願祭を開催

綾川ボランティア協議会（名称を綾南から綾川に変更）は、高松西警察署の佐藤地域課長にご出席いただき、滝宮天満宮にて「子どもの水の事故・交通事故防止安全祈願祭」を開催しました。

お祓いを受けた看板は、綾川町内の池・川などの危険な22箇所に設置し、古い看板の点検も実施しました。

（綾川ボランティア協議会の看板は、会員たちが描いて作成）



高松西警察署の看板設置



綾川ボランティア協議会の看板設置



子どもたちの安全を願って御祈願

**子どもだけの水遊びは危険です！
見かけたら、声をかけて止めさせましょう。**

日新館綾川道場 表敬訪問

令和4年度春季香川県空手道選手権大会において、8月に開催される全国大会への出場を決めた日新館綾川道場のみなさまが、前田町長、松井教育長を表敬訪問しました。

こどもたちは「全国大会は県大会とは雰囲気も違うので緊張するが、競技をされていて楽しい」と話してくれました。教育長は「お互いが切磋琢磨することでレベルアップしている」、町長は「全国大会でもよい成績を残してまた報告に来てほしい。頑張ってきて！」と激励の言葉を送りました。



6/1

電波適正利用推進員表彰者 表敬訪問

電波教室や地域のイベント等で電波利用に関する相談や周知啓発活動を積極的に行い電波の適正利用の推進に多大な貢献をしたとして四国総合通信局長から表彰を受けた伊藤 章氏が町長を表敬訪問しました。

また、伊藤氏は香川県電波利用推進員協議会の会長も務めています。



6/2

第12回綾川町消防操法大会

綾川町ふれあい運動公園にて第12回綾川町消防操法大会が行われ、各分団ともに日ごろの練習の成果を発揮し、見事な消防操法を披露しました。

その中でも、特に優れた成績で綾上第4分団が優勝、綾南第1分団が準優勝に輝きました。

また、以下の団員が個人での1位でした（敬称略）。

- | | | |
|-----|--------|-------|
| 指揮者 | 綾南第2分団 | 前田 宏 |
| 1番員 | 綾上第3分団 | 金滝 耕治 |
| 2番員 | 綾上第4分団 | 田川 将也 |
| 3番員 | 綾上第5分団 | 高橋 亮太 |
| 4番員 | 綾上第4分団 | 川崎 泰史 |



6/26

令和4年度春季香川県空手道選手権大会 結果

5/22

場 所 高松市総合体育館 **主 催** 香川県空手道連盟

結 果 【形の部】
 小学1年生男子 第3位 山田 湊真 (滝宮小学校)
 小学2年生男子 準優勝 ☆太田 聖悟 (滝宮小学校)
 小学2年生女子 準優勝 大野いちほ (滝宮小学校)
 小学3年生男子 第3位 山本有里子 (昭和小学校)
 小学4年生男子 準優勝 ☆丸山 翼 (滝宮小学校)
 小学6年生男子 第3位 矢野 抄英 (陶小学校)
 準優勝 ☆志賀 勇仁 (昭和小学校)

☆印の選手は8月10日～11日に東京都で開催される『第22回全日本少年少女空手道選手権大会』に、中学生男子は8月27日に鹿児島県で開催される『第30回全国中学生空手道選手権大会』に出場します。選手たちの活躍を期待しています！



【組手の部】
 小学1年生男子 優 勝 ☆山田 湊真 (滝宮小学校)
 小学2年生女子 第3位 大野いちほ (滝宮小学校)
 小学3年生女子 第3位 佐々木綺芽 (滝宮小学校)
 小学4年生男子 優 勝 ☆矢野 抄英 (陶小学校)
 小学6年生男子 優 勝 ☆山田 暖大 (滝宮小学校)

【団体形の部】
 中学生男子 準優勝 綾川中学校
 (富山大耀・山田雄心・遠藤直弥・矢野吉人)



6/5

綾川体協バドミントン部 春季大会 結果

場 所 綾川町総合運動公園体育館
参加者 18名
結 果 優 勝 大西 永恭 藤田千亜希
 準優勝 藤田 龍一 竹内真由美



第12回 部長杯 カローリング大会 結果

6/3

場 所 綾上農村環境改善センター
参加者 40組 (165名)
結 果 優 勝 川東中央B (滝宮)
 池内 明美 岡田 恵子
 浦西 正雄 西田 達郎
 準優勝 萱原A (滝宮)
 井津 久子 井津 富夫
 井上 優 増田登美子
 第3位 北クラブ (滝宮)
 有岡カツ子 平井美恵子
 川畑ユキ子 川田 俊子

綾川スピリッツジュニアバドミントンクラブ 大健闘!!

6/5

第36回ヨネックスダブルス大会において、下記のとおり素晴らしい成績を収めました。

6年男子 準優勝 越智 健晴・越智 康晴
 3年以下男子 第3位 島川 連・水本 一樹

選手たちはがんばっています。応援をよろしくお願いします。
 連絡先：綾川スピリッツJBC ayagawasp@gmail.comまで



第16回綾川ふれあいバレーボール大会 結果

6/12

場 所 綾川町総合運動公園体育館
参加者 一般 男女 10チーム/実年 男女 6チーム 150名
結 果 一般男子 優 勝 旅 猫 準優勝 アポロ
 一般女子 優 勝 香川大学 準優勝 旅 猫
 実年男子 優 勝 綾川体協
 実年女子 優 勝 綾南クラブ



6/11

2022 綾川町スポーツ少年団 体験見学会 開催

綾川町ふれあい運動公園にて「綾川町スポーツ少年団 体験見学会」を開催しました。約90名の未就学児から小学生までが参加し、各単位団クラブの競技を体験しました。参加者からは「あの競技が良かった」、「体験した競技に入りたい」などの声も聞かれ、スポーツ少年団活動に興味を持ってもらうことができました。



公民館の窓〈公民館クラブの紹介〉

No. 116

いけ花クラブ（昭和公民館）

私たち「いけ花クラブ」は、長い歴史が有り、今までたくさんの先輩たちが楽しく交流し生け花を学んできました。今はコロナのため会員も6名で1~2時間近く自分の個性と流派の型を生かしつつ楽しい時間を過ごしています。

次回は何のお花が来るか毎回ワクワクしています。時間があれば、ぜひのぞいてみてください。



詳しいお問い合わせは各公民館へお願いします。

昭和公民館	877-1536	陶公民館	876-2553	滝宮公民館	876-1931
羽床公民館	876-0120	粉所公民館	878-2914	西分公民館	878-3065
山田公民館	878-2910	羽床上公民館	878-1481		

桐の花句会

芭蕉林異国で巡る馬車の旅

中村 文

夕立に迎へ待つ子の雨宿り

松浦 智子

峠茶屋もてなし料理風薫る

岡田ノブ子

緊張の糸の解れて玉の汗

奥野 祐子

風鈴に丁度良き風良き音色

田所 紀代

空蟬の樹木にしがむ爪いとし

藤井美佐子

中天に薄衣まとひ盆の月

塩田 啓子

日雷や白寿の母の眠りゐる

峠 真知子

庭に咲く青あぢさゐに偲ぶ人

乙武由美子

いまだ秋呼ぶ日にはこぬ薄物で

松岡 章子

夕立の浸る大地に弾みあり

乙武 壽子

綾川文芸

新型コロナウイルス感染防止対策のため、開催日が変更及び中止になる場合があります。

おはなし会のお知らせ

※申込は不要です。お気軽にご参加ください。
 ※おはなし会カードをお持ちください。
 初めておはなし会に参加される方には当日お渡しします。

トマトさんのおはなし会

日 時：6日(土) 午前11時～
 場 所：生涯学習センター 絵本コーナー
 対 象：どなたでも

クイズdeおはなし会

日 時：17日(水) 午後3時45分～
 場 所：生涯学習センター 絵本コーナー
 対 象：小学生
 本を使ってクイズに挑戦！
 物語もクイズも楽しめるおはなし会です。
 小学生のみんな、集まれ!!

映画でえ〜が

大奥
 永遠 右衛門佐・綱吉篇

出演：堺 雅人、菅野 美穂 ほか

日 時：11日(木・祝)
 午後1時30分～(124分)

バリアフリー
 上映会

場 所：生涯学習センター 研修室
 定 員：25名(申込み要)

(受付開始日:7月28日(木) 午前9時～)

内 容：男女逆転の世を治める5代将軍綱吉。大奥では派閥争いが起きていた。そこに公家の右衛門佐が現れ…。

8月の図書館 休館日

日	月	火	水	木	金	土
	1	2	3	4	5	6
7	8	9	10	11	12	13
14	15	16	17	18	19	20
21	22	23	24	25	*26	27
28	29	30	31			

※26日(金)は生涯学習センターを午後7時まで開館

綾川町立生涯学習センター／☎876-6100

開館時間：午前9時～午後6時
 毎月最終金曜日は午後7時まで開館

綾上図書館／☎878-2251

開館時間：午前9時～午後5時

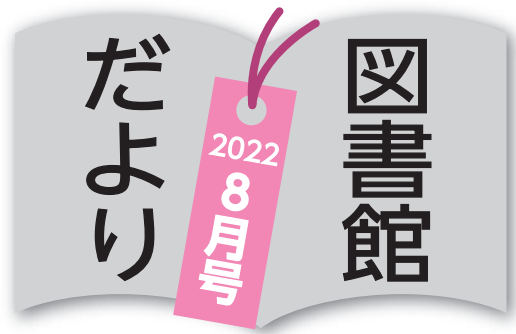

8月の図書館イベント

図書館でお化け屋敷

日 時：28日(日) 午後6時30分～
 場 所：生涯学習センター
 定 員：12組(1組5名まで) ※申込要
 対 象：小学生(必ず保護者が同伴してください)
 申込受付：8月13日(土) 午前10時開始
 備 考：

集合時刻は下記の通りです。

希望時刻を決めて申込みしてください。

(予約状況によって、希望通りの時刻にならない場合があります。ご了承ください。)

①午後6時30分開始(午後6時20分受付)

②午後7時 開始(午後6時50分受付)

③午後7時30分開始(午後7時20分受付)

※受付時間になったら建物内にお入りください。



使ってみよう電子図書館

電子図書館人気ランキング(6月)

- 第1位 香川 '22(まっぴるマガジン)
- 第2位 あのね(うごくえほんチルビー)
- 第3位 1分でみるみる細くなる!
 激やせストレッチ

電子図書館では、貸出中のコンテンツでも試し読みできるものがあります。スマートフォンで持ち運びできるので、旅先のお供にもピッタリです。スマートフォンやパソコンからいつでも閲覧できます。

ぜひ覗いてみてください。

※ご利用には、IDとパスワードが必要です。

ご希望の方は、図書館までご連絡ください。



綾川町電子図書館

部落差別の 解消に向けて②

同和問題（全国水平社創立100周年を迎えて）

法務省のHPには、「部落差別（同和問題）は、日本社会の歴史的過程で形作られた身分差別により日本国民の一部の人々が、長い間、経済的、社会的、文化的に低い状態に置かれることを強いられ、同和地区と呼ばれる地域の出身者であることなどを理由に結婚を反対されたり、就職などの日常生活の上で差別を受けたりするなど我が国固有の人権問題である」と記述されています。

「解放令（太政官布告）」から50年後

明治4（1871）年に身分制度が廃止されましたが、差別は残りました。50年後、大正11（1922）年3月3日、京都の岡崎公会堂で人間としての平等を願い、自らの力で差別からの解放をめざす運動を進める「全国水平社」が創立されました。

創立大会で採択された『水平社宣言』は、社会を変えようとする日本初の人権宣言とも言われています。

2020年意識調査から

自由意見には、同和行政への批判や地区

関係者の言動に対する批判などの「部落責任論」がありますが、そもそも部落差別は、居住地を理由にした不当な人権侵害です。そして、同和地区以外でも問題行動を起こす人はいますが、客観的に見えなくなると「部落責任論」になってしまいます。

また、「自然解消論（寝た子を起こすな意識）」や「部落分散論」、「差別解消不可能論」等、多様な意見が散見されました。

このような意見・意識は、同和教育や同和行政を否定する結論になります。さらに、社会問題ですから自然には解消しません。正しい知識と認識によつてのみ人の意識（自覚）が変革され解消されていくものと考えます。

正しい理解が解決につながる

解放令以後、50年間「そっとしておいた」ことで結果として差別はさらに厳しくなりました。そこで、政府が先頭になって法整備をする中で差別解消に向けて取り組んできた経緯があります。

私たちの身のまわりには、さまざまな風習や慣習があり、当然のことだという認識がありますが、不幸をさげよとする意識から生まれ、受け継がれてきたケガレ思想（迷信）や風習は、差別の温床であり、間違った考え方です。

ぜひ、自らの意識に潜む差別意識と向き合い、解放されるよう学びの機会を大切にしてほしいと考えます。

信号機の色 「青・黄・赤」の意味を 知っていますか？

横断歩道を渡っている時、歩行者が犠牲となる事故が絶えません。横断歩道は歩行者が優先で、運転者は横断歩道の手前での減速や一時停止をしなければいけません。ところが、信号機のない横断歩道での歩行者横断時に一時停止をする車は、全国平均が30.6%、香川県は25.2%となっています。（JAF2021年調査結果より）

みなさんは、信号機の三つの色「青・黄・赤」のそれぞれの意味を知っていますか？青信号は進め、黄信号は注意して進め、赤信号は止まれだと思っと思っていますか。道路交通法には、

青信号…歩行者は、進むことができます

黄信号…歩行者は、横断を始めてはいけません

赤信号…歩行者は、横断してはいけません

と記されており、**交通の安全と円滑を図ることを目的として信号機は設置されています。**また、

信号機の役割として、①交通事故の防止をする②車の流れをスムーズにする③交通環境を改善するがあります。

交通信号機の青・黄・赤の3色は、国際照明委員会によって割り当てられており、日本初の三色灯の自動信号機が昭和6年8月20日に設置されたことから、8月20日を「信号の日」と定めています。また、赤信号が右端にあるのは、ドライバーに見やすく注意を促しやすいこと、街路樹の枝が伸びて信号機が見えにくくなっても影響があまりないことなどから考えられた配置だといわれています。

信号機は「誰もが安全に通行するためのサイン」です。一人一人が

信号機の合図をしっかりと守る、信号機のない場所でも思いやりをもって互いに譲り合うなどみんなで事故のない毎日にしていきましょう。





綾川町地域包括支援センターは、国保総合保健施設えがお内にあり、高齢者の介護や認知症、権利擁護等の総合相談窓口です。

知っていますか？

綾川町認知症高齢者等

ほっと歓位置情報探索サービス利用費補助金交付制度

認知症の症状の一つ

見当識障害…時間や季節が分からなくなる、今いる場所が分からなくなる人が分からなくなる症状

認知症によって行方不明になった場合、その方の生命・安全を守るため、GPS機器の使用が効果的です。

綾川町ではGPS機器の購入における初期費用に補助金が交付されます（上限1万円まで）

対象者	綾川町に住所を有し、認知症で行方不明に至る心配がある高齢者を在宅で介護している方
補助金額	サービス利用開始にかかる初期費用（上限1万円） （加入金、事務手数料、機器購入費など初回のみ必要となる経費。月額利用料やサービス利用ごとにかかる経費は対象外です）
窓口	役場健康福祉課または地域包括支援センター

一般的な位置情報検索サービスの仕組み

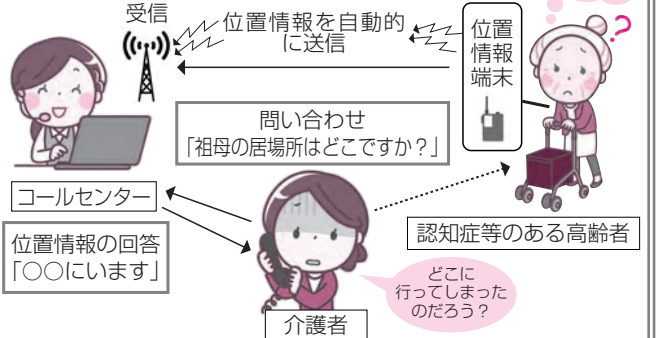

問い合わせると、コールセンターの方が●●号線を東方向に進んでいますよと、丁寧に教えてくれて便利だなと思いました。スピードもわかるみたいで、実際に自転車で移動していました。スマートフォンやパソコンから自分で確認することもできるんだって。

あれっ？と思ったら。専門医に相談できます。

認知症相談



8月10日 水 溝渕クリニック 心療内科

時間／14:00～16:00（要予約）

ご希望の方は事前に地域包括支援センターまでご連絡ください

認知症の人を介護している家族の集いの場 びなんかずらの会



8月23日 火 えがお

時間／13:30～14:30

認知症の人を介護している皆さん、介護仲間を作りませんか？

どなたでもお気軽にお立ち寄りください いっぷく広場



8月12日 金 いきいきセンター
8月19日 金 えがお

時間／9:30～10:30（両日）

体操や物づくりなどいろんな企画でたのしみましょう（参加費100円）

問い合わせ・申し込み

綾川町地域包括支援センター
（国保総合保健施設えがお内）

TEL 876-1002

集団歯科健診 予約不要・直接おこしください

無料

日時：8/18(木)、22(月)、25(木)、30(火)、9/1(木)
会場：各日程の集団検診会場(25ページの表でご確認ください)
時間：午前9時～11時30分
内容：歯科健診（歯科医師）、ブラッシング指導（歯科衛生士）



歯科健診だけでも受診できます

集団検診のご案内

下記の日程で集団検診を行います。
※お住まいの地区・自治会等の日程に来られない場合は、別の日程・会場でも受診できます。

- ①肺がん（結核）検診 ②特定健診 ③健康診査 ④若い世代健診
⑤肝炎ウイルス検診 ⑥前立腺がん検診 ⑦風しん抗体検査（クーポンをお持ちの該当する男性）

＜感染症対策のお願い＞ 1. 自宅で体温測定をしてお越しください。 2. マスクを着用して受診してください。

場所	実施日	時間	地区・自治会等
西分 公民館	8月17日 (水)	9:00~10:30	西分 楠下 楠上 楠木東 楠木西 堂谷下 堂谷上 堂谷西 堂谷東 浦田東 浦田西 梶羽下 梶羽上 高尾 西分地区で自治会等未加入の方
		10:30~11:30	西分 新境場 新山角 新大相 開 曲木 角ヶ内 猪尾 牛の子堂
粉所 公民館	8月18日 (木)	9:00~10:30	粉所西地区全域
		10:30~11:30	粉所東地区全域
羽床上 公民館	8月19日 (金)	9:00~9:30	羽床上 中尾 辻 井手下 高橋(1) 高橋(2) 田中浦 円蔵坊西 円蔵坊東 羽床上地区で自治会等未加入の方
		9:30~10:30	羽床上 川田 今滝 西蓮 長谷 葛巻上 葛巻下 矢谷 桂嶺寺 戸塩 助安西 助安東
		10:30~11:30	牛川地区全域
(肺がん検診) いきいきセンター (特定健診) 綾上改善センター	8月22日 (月)	9:00~10:00	東分地区全域
		10:00~11:30	山田下 仲代 天神 平見 内間 台 城山 浦の川 秋野 山下 サンコーポラス・あやかみ 東末則 西末則 吉田 西北山 東北山 法導寺 大柳 長田上 長田中 長田下 長田 西北山団地 山田下地区で自治会等未加入の方
山田 公民館	8月23日 (火)	9:00~10:00	山田上 東栗原 西栗原 正末 遠郷 清成 上鎌手 中鎌手 鎌手同行 東寺内 岡の坊
		10:00~11:30	山田上 川北上 川北下 俊則 南山 柳谷 共栄 西俊則 西寺内 山田団地1 山田団地2 山田上地区で自治会等未加入の方
昭和 公民館	8月24日 (水)	9:00~10:00	畑田 南かざし団地 オリーブ北 畑田グリーンタウン 平成豊水
		10:00~11:00	畑田 生子 後久
		11:00~11:30	畑田 中植東 中植西 永谷 万屋 中筋 下井 南原 夕日が丘
		13:00~14:00	畑田 馬場崎 向山 茶円原 昭和茶円原団地 グリーンヒル畑田 昭和地区で自治会等未加入の方
		14:00~14:30	畑田 本村 北尾東 北尾西 十三塚 山の原 山の原西 かざし丘 かざしニュータウン
	14:30~15:00	畑田 かざし朝日丘団地 かざしハイツ 永谷団地 かざしが丘東団地 畑田西団地 畑田ニュータウン マリオン畑田 八反池 かざし北 畑田駅南 陽光ヶ丘	
	8月25日 (木)	9:00~9:30	千疋 矢坪 昭和学園台団地 昭和団地
9:30~10:00		千疋 富川 西遠田 東遠田 柿の木団地	
10:00~10:30		千疋 北原 土仏 新土仏 土橋 下本谷 上本谷 上千疋 大谷上 下大谷	
羽床 公民館	8月26日 (金)	9:00~10:00	羽床下 田井 奥の谷下 奥の谷上 丸河 大林 川端 長利 長利中 飯島 町宮羽床団地 羽床下・小野地区で自治会等未加入の方
		10:00~11:00	小野地区全域
		11:00~11:30	羽床下 堤 川下中 大坪 山添西 山添中 山添東 場所 脇
綾南改善 センター	8月29日 (月)	9:00~9:30	萱原 上東下 上東東 上東西 上西下 上西中 上西南 栄町 八坂団地 コモンライフ ファミリータウン滝宮 クローバーロード 梅の里ハイツ
		9:30~10:00	萱原 下南 下北 西の浦 田井 陶畑 滝宮グリーンハイツ サーバスタウン綾川駅前
		10:00~10:30	滝宮 堂床 松崎 藤尾 横山東 横山西 権現北 権現南 中原 喜来西 喜来東 フラワーハイツ
		10:30~11:00	滝宮 北小路 北小路東 滝宮団地 サンタウン滝宮西 サンタウン滝宮 グリーンタウン滝宮 秋桜団地 滝宮南団地
	11:00~11:30	滝宮 レイクピア滝宮 滝宮中央団地 御堂筋 シアトル自治会 サンヒルズ滝宮 サンビューア スカイタウン グリーンコート滝宮 綾川曙 滝宮地区で自治会未加入等の方	
	8月30日 (火)	9:00~9:30	北 有岡東 有岡中 大字北 武徳 フリータウン 北・萱原地区で自治会等未加入の方
		9:30~10:30	北 上の原南 上の原北 俵百 菊楽 新菊楽 上川原東 上川原中 上川原西 御山 前川原
10:30~11:00		滝宮 端 新町中 新町東 新町南 御林 上赤坂 南原下 南原中 南原上	
えがわ	8月31日 (水)	9:00~10:00	陶 陶グリーンタウン 川北西サンサン台 川北東サンサン台 四季華台 湖陽台 アルファードタウン陶
		10:00~10:30	陶 中尾 讃留王西 庄屋東 庄屋西 内間 丸山西 北山田西 北山田中 北山田東 北内
		10:30~11:30	陶 置樋 新開 一本松 宮浦 渋市 宮西 南馬酔木 陶団地 ひまわり レイクランド 弥生
		13:00~14:00	陶 西村東 西村西 山原東 山原西 川北 九十原東 猿王南 猿王北 十瓶団地 十瓶南団地
		14:00~15:00	陶 西原上 西原下 向原 大橋 大西 的場西 団子出 大原 出晴 飼野上 飼野下 重清 田所 西森末 東森末 東森末西 寄町
		17:00~19:00	他の日程で受診することが難しい方
9月1日 (木)	9:00~10:30	陶 辻の岡東 辻の岡西 取染東 取染西 馬酔木 あせびハイツ 辰巳 山原南 大原第2 大原第3 道端 玉 陶グリーンタウン あじさい	
		10:30~11:30	陶 宮敷 日原 中原 東原 田池東 田池西 道南 実光 上原西団地 大坪 田池団地 田池西団地 陶東団地 陶地区で自治会等未加入の方

2022
8月

健康

カレンダー



〈マークの説明〉

- ☺ こどもと保護者対象
- ♫ 大人対象
- ♡ こころ・精神保健
- ✳ 高齢者・介護関係
- ◇ セミナー

えが
おで
いき
いき

申込み・問い合わせ先 / えがお ☎876-2525 いきいきセンター ☎878-2212

日	月	火	水	木	金	土
7/31	1 ♫ヘルスアップ教室 13:20~15:00 (要予約) いきいきセンター	2 ☺3歳児健診 (H30.12月生) えがお	3	4	5 ☺乳児健診 (R3.10月、R4.4月生) えがお	6
7	8 ♫ヘルスアップ教室 13:20~15:00 (要予約) いきいきセンター ☺子ども相談 13:30~16:30 (要予約) えがお ☺親子ここから教室 (発達支援親子教室) 15:30~16:30 (要予約) えがお	9 ☺保健士・栄養士による 子育て相談の日 10:00~11:00 (要予約) 子育て支援センター にじ ☺ことばの相談 13:30~(要予約) えがお ♫健こう相談 13:30~15:00 (要予約) えがお	10 ☺1歳半健診 (R3.1月生) えがお ✳認知症相談 14:00~16:00 (要予約) 満洲クリニック	11 山の日	12 ✳いっぶく広場 9:30~10:30 いきいきセンター	13
14	15	16 ☺離乳食相談会 10:00~16:00 (要予約) いきいきセンター	17 ♫肺がん(結核)検診 特定・若い世代・健康診査 9:00~11:30 西分公民館 ♡こころの健康相談 14:00~(要予約) えがお	18 ♫肺がん(結核)検診 特定・若い世代・健康診査 9:00~11:30 粉所公民館	19 ♫肺がん(結核)検診 特定・若い世代・健康診査 9:00~11:30 羽床上公民館 ✳いっぶく広場 9:30~10:30 えがお	20
21	22 ♫肺がん(結核)検診 9:00~11:30 いきいきセンター ♫特定・若い世代・健康診査 9:00~11:30 綾上改善センター ♫ヘルスアップ教室 13:20~15:00 (要予約) いきいきセンター	23 ♫肺がん(結核)検診 特定・若い世代・健康診査 9:00~11:30 山田公民館 ☺ことばの相談 13:30~(要予約) えがお ✳びなんかずらの会 13:30~14:30 えがお	24 ♫肺がん(結核)検診 特定・若い世代・健康診査 9:00~11:30 13:00~15:00 昭和公民館	25 ♫肺がん(結核)検診 特定・若い世代・健康診査 9:00~11:30 昭和公民館 ♡こころの健康相談 14:00~(要予約) いきいきセンター	26 ♫肺がん(結核)検診 特定・若い世代・健康診査 9:00~11:30 羽床公民館 ♡みんなのいこいの場 (精神保健) 13:30~ いきいきセンター	27
28	29 ♫肺がん(結核)検診 特定・若い世代・健康診査 9:00~11:30 綾南改善センター ♫ヘルスアップ教室 13:20~15:00 (要予約) いきいきセンター	30 ♫肺がん(結核)検診 特定・若い世代・健康診査 9:00~11:30 綾南改善センター	31 ♫肺がん(結核)検診 特定・若い世代・健康診査 9:00~11:30 13:00~15:00 17:00~19:00 えがお	9/1	2	3

♫ 健こう相談 予約制

8月9日(火) 午後1時30分~3時(1人30分ずつ)
場所: えがお

健診結果説明をしています。健診結果をお持ちください。
その他、骨密度測定・尿検査・体組成測定・味噌汁の塩分測定・栄養相談などあります。
お気軽にお越しください。

**集団検診
会場限定**

綾川町国保以外の方でも
「特定健診」が受けられます

**予約
不要**

＜対象者＞ 下記の条件すべてに当てはまる方

- 1) 綾川町にお住まいの方
- 2) 全国健康保険協会(協会けんぽ)、共済組合、健康保険組合*から届いた特定健診受診券をお持ちの方
*健康保険組合加入者の方は、事前に香川県予防医学協会が受診可能な実施機関であることを確認してください。一部県外の健康保険組合加入者で受診できない場合があります。
- 3) 令和4年度の特定健診を受けていない方

＜受診方法＞

25ページの集団検診日程を確認し、希望の検診日に会場へ行く

＜持ち物＞

- ①特定健診受診券 ②被保険者証(保険証)
※①②が揃っていないと受診できません
※健診費用は各保険者から届いた案内でご確認ください

受診券イメージ(協会けんぽ)



＜問い合わせ先＞

えがお ☎876-2525
いきいきセンター ☎878-2212

綾川町の健(検)診を受けた方・受ける方へ

受診のあとは、結果を確認!

保健師・管理栄養士・看護師がサポートします。

お気軽にご相談ください!

- 【サポート1】「健こう相談」毎月1回
- 【サポート2】電話やえがおいいき窓口での相談
- 【サポート3】ご自宅へ訪問
などなど、健診結果のご説明や今後の生活習慣について一緒に考えましょう



特定健診の結果、

特定保健指導の対象になったら、

(※「腹囲や体重」と「血圧血糖脂質等」が基準以上の方が対象になります)

特定保健指導をご利用ください!

食事や運動など生活習慣を改善するお手伝いをさせていただきます。
「今は困っていないなあ...。」と思いますか?
自覚症状のない今がチャンスですよ!
健康な未来のために
体に優しい習慣を身につけましょう!
対象の方には、ご連絡します。

食中毒予防の3原則

食中毒菌を「付けない、増やさない、やっつける」

気温や湿度が高くなったら気をつけよう!

point 3

下準備



point 4

調理

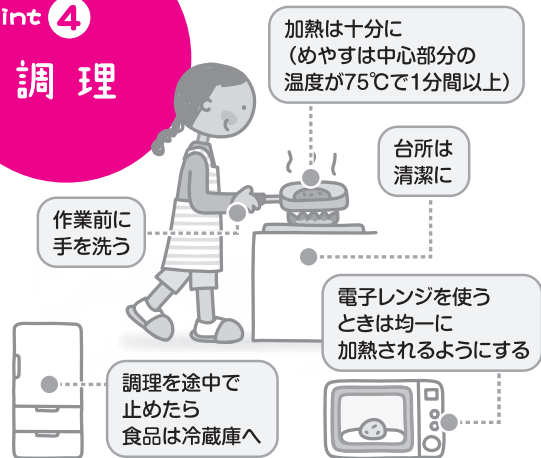

保健師による子育て相談の日

8月9日(火) 午前10時~11時

場所: 子育て支援センター
「にじ(昭和こども園内)」

予約制

☎877-2226

※母子健康手帳をご持参ください



来月は「しいのき(滝宮こども園内)」で実施します。

こころの健康相談

本人・家族などのこころの相談をお受けします。

予約制

8月17日(水)

午後2時~

場所: えがお

相談担当:

精神科医師

8月25日(木)

午後2時~

場所: いきいきセンター

相談担当:

精神保健福祉士

日にち	病院・薬局名	電話番号	場所
7日 (日)	しげのぶ医院 (外・胃)	0877-86-6355	綾歌
	さくらづか吉田クリニック (皮・ア)	087-870-8000	綾川
	かすみ薬局	087-876-5744	綾川
	イオン薬局 綾川店	087-876-6224	綾川
11日 (木)	竹川整形外科クリニック (整)	0877-98-2600	飯山
	飯山調剤薬局	0877-98-3456	飯山
14日 (日)	西クリニック (内)	087-877-2221	綾川
	イオン薬局 綾川店	087-876-6224	綾川
21日 (日)	陶病院 (内・小)	087-876-1185	綾川
	タカオ整形外科医院 (整)	087-870-6700	国分寺
	もみの木薬局	087-876-9341	綾川
	スエ薬局	087-876-0271	綾川
28日 (日)	小林医院 (内)	0877-86-3038	綾歌
	うえだ眼科 (眼)	087-870-8181	綾川
	辻上薬局	0877-86-4627	綾歌
	辻上薬局 陶店	087-870-8350	綾川

※休日当番医・薬局は変更することがあります。お電話でのご確認をお願いします。

綾川町もみじ温泉社会福祉センター

(綾川町東分甲 343-3)

山田・西分・昭和・陶・滝宮地区	火曜日
粉所・東分・山田・牛川・羽床上 羽床下地区	水曜日
西分・滝宮・陶地区	木曜日
東分・山田・滝宮・昭和地区	金曜日
牛川・山田・粉所・羽床上 羽床下・滝宮地区	土曜日

- 一般のお風呂利用時間は、正午から午後6時までです。休館日は、月曜日と祝日です。
- 新型コロナウイルス感染症予防対策に、みなさまのご協力よろしくお願いします。なお、コロナウイルス感染防止対策のため、一般入浴休館になる場合があります。



町内一般…400円

65歳以上・小人・身体障害者方…250円

問い合わせ先
綾川町もみじ温泉社会福祉センター
☎ 878-1155

健康コラム

Vol.196

暑い夏、脱水症予防に「経口補水液」を。

今年の夏は猛暑の予想ですが、一方で電力不足が危惧されています。熱中症の危険性が高いため、適切な冷房の使用と水分の補給が重要です。ですので、以前も書きましたが、再度、「経口補水液」のことについてお知らせしておきたいと思います。

水分摂取ですが、ただ水を飲めばよいというわけではありません。なぜなら、汗は水だけが出ているのではなく、塩分やカリウムといったミネラルも一緒に出ています。もし、水だけを飲み続けると、脱水は改善するのですが、低ナトリウム血症というこわい状態(頭痛、悪心、嘔吐、意識障害、けいれんなど)になってしまいます。

では低ナトリウム血症にならないためにはどうしたらいいのでしょうか。答えは、塩分と一緒に補充すればいいのです。でもどのくらいの塩分を補充すればいいのでしょうか。ぱっと頭に浮かぶのは「ポカリスエット(大塚製薬)」ではないでしょうか。実は、ポカリスエットはのどが渇いた程度の改善には有効なのですが、脱水の予防や改善には十分ではありません。なぜかというところ、1) 塩分濃度が低すぎて多量に飲んでもナトリウムが補充されない、2) 糖分が高すぎ

て飲み続けると糖尿病を発症する(これを「ペットボトル症候群」といいます)からです。ほかに「OS-1(大塚製薬)」というものを飲んだことがある方もいませんか。「塩辛過ぎてのみにくい」という声も聞かれますが、その通りで、これは脱水を改善するための飲み物で、予防に使用するには塩分が濃すぎます。高血圧の人が脱水以外にのときに飲むと血圧が上がることになりかねません。

では脱水予防にはどうしたらいいのでしょうか。「ポカリスエット」と「OS-1」の中間の塩分濃度の飲み物で、カリウムが少ない物を選ぶこととなります。お店でも「経口補水液」の名前で売られています。でも、これを毎日飲むのはお金がかかりますよね。ですので、自宅でも多量に作るのをお勧めです。材料は水1Lに対して砂糖20g、40g(大さじ2杯と小さじ1杯)、大さじ45杯と塩3g(小さじ0.5杯)、そして飲みやすいようにレモン汁を少々入れるとよいです。注意することは汗に含まれるK(カリウム)が補給できないことと、作った経口補水液は雑菌の繁殖を抑えるためにその日のうちに飲みきることです。

陶病院 内科 川上 和徳

ごみ収集日程表

※赤字は振替収集日になります。

2022 8月	可燃ごみ	破碎ごみ	粗大ごみ	有害ごみ	プラスチック 容器包装	ピンク色ビン	古紙
	白色	緑色	緑色のシール		黄色	水色 ペット ボトル 缶類	
畑田・千疋地区		12日(金) 25日(木)	25日(木)	12日(金)	4日(木) 12日(金) 18日(木) 25日(木)	12日(金) 25日(木)	3日(水)
陶地区	2日(火) 5日(金) 9日(火)	3日(水) 17日(水)	3日(水)	17日(水)	3日(水) 10日(水) 17日(水) 24日(水) 31日(水)	3日(水) 17日(水)	10日(水)
滝宮・萱原・ 北地区	12日(金) 16日(火) 19日(金)	10日(水) 24日(水)	24日(水)	10日(水)	3日(水) 10日(水) 17日(水) 24日(水) 31日(水)	10日(水) 24日(水)	17日(水)
羽床下・小野・羽床上・ 西分・牛川地区	23日(火) 26日(金) 30日(火)	8日(月) 22日(月)	8日(月)	22日(月)	1日(月) 8日(月) 15日(月) 22日(月) 29日(月)	8日(月) 22日(月)	24日(水)
粉所・山田・ 東分地区		4日(木) 18日(木)	18日(木)	4日(木)	4日(木) 12日(金) 18日(木) 25日(木)	4日(木) 18日(木)	24日(水)

注) ごみは必ず収集日の朝8時までにご自分が利用しているごみステーションへ出してください。
 天候・交通事情等によりやむを得ず収集日や収集時間の変更がある場合があります。
 ごみ袋は、中のごみが外に出ないように、袋の口をしっかりと結んで出してください。
 7月～9月はプラスチック容器包装は週1回、ビン、ペットボトル、缶類は月2回収集回収します。

スマートフォンでごみの収集日や分別の検索ができる ごみ分別アプリ「3Rあやがわ」 を使ってみませんか！



アプリを使用すると、収集日の通知が来ますので便利です。
 各ストアより「さんあーる」で検索し、ダウンロードしてください。
 右記のQRコードでもダウンロードできます。

ios用

Android用



はなるべく室内飼いをしませんか

家の外に出る猫は、事故や病気にかかるリスクがあり、室内飼育の半分くらいしか生きられないといわれています。
 また他人の土地や公共の場所でふん尿をしたりごみを荒らすなど、トラブルの原因にもなります。



●ねこの室内飼いのメリット

- ◆交通事故にあわない
- ◆感染症にかかりにくくなる
- ◆ふん尿で迷惑をかけることがない
- ◆行方不明になる心配がない

●首輪に迷子札、マイクロチップ

室内飼いの猫でも、ドアのすきまから脱走することもあります。
 万が一の為に、首輪に迷子札・マイクロチップの装着をしましょう。



問い合わせ先/役場住民生活課 ☎876-1114

相談日程

綾川町では各種相談を実施しています。
相談は無料で秘密は固く守ります。

※新型コロナウイルス感染防止対策のため、開催日が変更になる場合があります。

【行政相談】

役所や公団などの仕事についてお困りの人や、苦情、要望のある人はご相談ください。

日時／8月16日(火) 13時～16時
場所／綾南農村環境改善センター
担当／総務課 ☎876-1906
相談員／行政相談委員

【人権相談】

家庭内のいざこざをはじめ、日常生活の場で起きるトラブル、人権問題等でお困りの人はご相談ください。

日時／8月19日(金) 9時～12時
場所／綾南農村環境改善センター
担当／住民生活課 ☎876-1114
相談員／人権擁護委員

【くらしの相談】

日常生活の中で、お困りごとのある人はご相談ください。22日は、法的問題に関する情報提供もいたします。

日時／8月1日(月)、22日(月) 9時～12時
場所／梅の里社会福祉センター
担当／綾川町社会福祉協議会 ☎876-4221
相談員／民生児童委員・法テラス香川職員等(22日のみ)

【障害者相談】

身体・知的・精神・高次脳機能障害の相談を行います。

日時／8月2日(火) 9時30分～11時30分
場所／綾南農村環境改善センター相談室
担当／健康福祉課 ☎876-1113
相談員／相談支援事業所職員

【職業相談】

現在、職を探している方はご相談ください。

日時／8月18日(木) 9時30分～11時30分
場所／綾南農村環境改善センター
担当／経済課 ☎876-5282
相談員／公共職業安定所の係員

【なんでも相談】

行政・人権・くらし・身体障害者の各種相談を行います。各分野の専門の相談員が相談に応じます。

日時／8月10日(水) 9時～12時
場所／いきいきセンター
担当／支所住民係 ☎878-2204
相談員／行政相談委員・人権擁護委員・民生児童委員・身体障害者相談委員

【消費生活相談】

契約トラブル、商品やサービスなどにかかる相談、苦情に応じます。

日時／8月26日(金) 10時～15時
場所／綾南農村環境改善センター相談室
担当／経済課 ☎876-5282
相談員／消費生活専門相談員

【行政書士相談】

行政書士が相続・遺言問題等、皆様のちょっとしたトラブルや官公庁に提出する書類等についてご相談を受けます。

日時／8月4日(木) 9時～12時
場所／梅の里社会福祉センター
担当／綾川町社会福祉協議会 ☎876-4221
相談員／香川県行政書士相談員

【年金相談】

街角の年金相談センター高松による出張年金相談を行います。完全予約制ですので事前予約が必要です。

日時／8月12日(金) 10時～15時
場所／綾南農村環境改善センター相談室
担当／保険年金課 ☎876-1593
予約／☎811-6020(予約専用)
相談員／街角の年金相談センター高松職員

夜の役場

8月1日(月)
午後5時30分～7時

戸籍や住民票の交付、税金や保険・年金の相談など、昼間と同じ仕事をしています。お仕事で昼間役場へ来られない方は夜の役場をご利用ください。

8月に納めるもの

[納期限]

- 町県民税(第2期)
- 国民健康保険税(第2期)
- 介護保険料(第2期)
- 後期高齢者医療保険料(第2期) 8月31日(水)
- 保育料
- 放課後児童クラブ利用料
- 町営住宅使用料

指定された金融機関の窓口へ

口座引き落とし

[期 日]

- 町県民税(第2期)
- 国民健康保険税(第2期)
- 介護保険料(第2期)
- 後期高齢者医療保険料(第2期) 8月31日(水)
- 保育料
- 放課後児童クラブ利用料
- 町営住宅使用料

通帳の残高をあらかじめ確かめておきましょう。

たばこ税も貴重な町の財源です。
たばこは町内で買いましょ！

滝宮郵便局ホール展示のご案内(8月)

◎おし花作品展
8月1日(月)～12日(金)

マイナンバーカードの受取・更新がまだの方へ

マイナンバー(個人番号)カードの交付および電子証明書の更新処理を、下記の日程で日曜日も行います。平日の日中に役場へ来られない方は、ぜひご利用ください。

受付日時：8月10日(水)、24日(水) 午後7時まで
8月11日(木・祝) 午前9時から正午まで

※送付済の「個人番号カード交付・電子証明書発行通知書 兼照会書」、本人確認書類、個人番号通知カード等をご持参ください。

注) マイナンバーカードの交付のみの対応になります。

転入・転出等の届、各種証明書の発行はできませんので、ご了承ください。

問い合わせ先／役場住民生活課 ☎876-1114

マイナポイント第2弾が始まりました!

マイナンバーカードを使ってお申込みいただくと1人最大20,000円分のマイナポイントがもらえます。





綾川町役場ダイヤルイン電話番号 市外局番 (087)

本庁

〒761-2392

香川県綾歌郡綾川町滝宮299番地

1F	健康福祉課	876-1113
	子育て支援課	876-6510
	保険年金課	876-1593
	住民生活課	876-1114
	会計室	876-1116
	税務課	876-5284
	経済課	876-5282
	農業委員会	876-5283
	FAX (各課)	876-3120

1F東棟	総務課	876-1906
	いいまち推進室	876-5577
	建設課	876-5280
	FAX (各課)	876-1948
2F	議会事務局	876-0733
	FAX	876-3660
3F	教育委員会	876-1180
	FAX	876-3701

防災無線専用ダイヤル 876-2299 **時間外専用ダイヤル** 814-4050

E-mail ayagawa@town.ayagawa.lg.jp

綾上支所

〒761-2292

香川県綾歌郡綾川町山田下2224番地

TEL (代表)	878-2211
住民係	878-2204
長柄ダム再開発事業推進室	878-2206
事業係	878-1576

長柄ダム再開発事務所(綾上支所内2階)

TEL 899-7737
FAX 878-3210

https://www.town.ayagawa.lg.jp

香川県広域水道企業団高松ブロック統括センター

高松市番町一丁目8番15号
高松市防災合同庁舎

- お客さまセンター 839-2731 (水道の使用開始・中止のお手続き等)
- 水道整備課 839-2761 (道路での水漏れ/水が出ない、にごる等)
- 夜間・休日の急な水道のトラブル 839-2731

新型コロナワクチン予防接種

綾川町コールセンター
899-8600

町内の110番

119番

物損	人身/けが	死亡
53件 (330)	1件/2人 (17/21)	0件 (1)
火災	救助	救急
2件 (19)	0件 (1)	75件 (460)

令和4年7月1日現在 ()内 令和4年1月より累計

住民登録

6月中の動き	出生 7人・死亡 26人
	転入 111人・転出 74人
令和4年	人口 23,454人・男 11,429人
6月末現在	世帯数 10,085戸・女 12,025人

夜間の急病は救急電話を利用しましょう

夜間のけがや発熱など、対応が心配な時は、受診が必要かどうかを専門のスタッフに相談することができます。

- 一般向け救急電話相談(☎#7899または☎812-1055)
 - 小児救急電話相談(☎#8000または☎823-1588)
- 毎日 午後7時～翌朝8時

あくまでも電話によるアドバイスです。診断・治療はできませんのであらかじめご了承ください。



うちの子1番!! 写真募集



「うちの子1番!!」掲載内容

- お子さんのお名前
- ご家族からのメッセージ

問い合わせ先 総務課 ☎876-1906

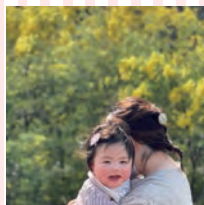

第5回 住まいるあやがわ Smile Ayagawa Photo Contest

フォトコンテスト

募集期間 2022.6/1(水) ▶ 2022.9/30(金)

作品テーマ 綾川町の魅力の再発見

〈一般部門〉
 最優秀賞 賞金2万円(1名)
 優秀賞 賞金1万円(2名) / 入選 賞金3,000円(10名)

〈「滝宮の念仏踊」部門〉
 最優秀賞 賞金2万円(1名)
 優秀賞 賞金1万円(2名)

〈Insta部門〉
 入選 賞金1,000円(10名)

※撮影の際には体調を十分に管理し、新型コロナウイルス感染症対策にご協力ください。

主催：綾川町 応募・問合せ先：株式会社キャリアステーション



#Smile Ayagawa

インスタグラムで皆様からご投稿をいただいた作品です。企画詳細はこちら ▶▶▶

Smile Ayagawa

