



綾川町消防出初式を開催しました

(関連記事P.113)

- P2 国民健康保険税について
- P3 年金生活者支給給付金について
- P5 予約サービス機を設置します
- P7 日曜開庁について



国民健康保険税の納期限は **2/28(火)** です。

令和4年度の国民健康保険税は、2月28日が最終の納期限です（2月以降の届出により国保に加入した世帯は、異なる納期限となります）が、もう納めていただきましたか？

保険税を納付しなかった場合、滞納となった本税に督促手数料や延滞金が加算されたうえ、滞納分をまとめて納付しなければならず、支払う際の負担が大きくなります。また、滞納の状態が続くと、差押などの滞納処分の対象になったり、保険証が交付されなくなり、医療機関を受診した際には医療費の全額を自己負担しなければならなくなったりします。

未納の保険税がある方は、早急に納付をお願いします。

※国保税の普通徴収による納付方法については、「口座振替による納付が原則」となっています。これは、国保税の納期内納付を促進し、収納率の向上や国保制度の安定化などを目指す取り組みの一環として実施するものです。現在納付書で納めている方は、便利で納め忘れのない口座振替への切り替えにご協力をお願いします。

保険税を滞納すると…

納期限までに保険税が納付されない場合、督促状を送付しますので早めに納付してください。
納付困難な方は必ず納付相談にお越しください。

有効期限の短い「**短期被保険者証**」を交付する場合があります。交付を受けた人は、期限が切れる前に窓口までお越しいただくようになります。

さらに滞納が続くと保険証のかわりに「**被保険者資格証明書**」を交付します。こうなると、かかった医療費の全額を自己負担いただくこととなります。

◎国民健康保険は加入者の皆さんの納める保険税で運営されています。

保険税を滞納して保険の給付が受けられずに困るのは、滞納者やその家族です。このようなことになる前に、保険税は必ず納期限までに納めましょう。

なお、前年度以前の保険税の滞納については、お早めに税務課窓口で今後の納付計画を相談していただき、早期に完納するようお願いいたします。また、現在は他の健康保険に加入している方で、以前に国民健康保険に加入していた際の保険税の滞納がある場合も、早期の完納をお願いします。

国民健康保険税に関する問い合わせ先／役場税務課 ☎876-5284

国民健康保険の資格に関する問い合わせ先／役場保険年金課 ☎876-1593
支所住民係 ☎878-2204

綾川町オリジナルナンバープレートに変更しませんか？

125cc以下の原付の現行ナンバープレートからオリジナルナンバープレートへ変更を受け付けています。変更手続きは無料です。現行ナンバープレートからオリジナルナンバープレートに変更される際に、自賠責保険の手続きが必要となる場合があります。詳しくは加入されている保険会社にお問い合わせください。

交付の申請をされる際には、以下のものをご用意ください。

新規登録の場合	標識変更の場合
・ 販売証明書又は譲渡証明書	・ 標識交付証明書 ・ 標識



問い合わせ先／役場税務課 ☎876-5284

年金生活者支援給付金制度について

年金生活者支援給付金は、公的年金等の収入やその他の所得額が一定基準額以下の、年金受給者の生活を支援するために、年金に上乗せして支給されるものです。

受け取りには請求書の提出が必要です。ご案内や事務手続きは、日本年金機構（年金事務所）が実施します。（**すでに年金生活者支援給付金を受給している方は、新たな手続きは不要です**）

対象となる方

■老齢基礎年金を受給している方

以下の要件をすべて満たしている必要があります

- ✓ 65歳以上である
- ✓ 世帯員全員が市町村民税が非課税となっている
- ✓ 年金収入額とその他所得額の合計が881,200円以下である

■障害基礎年金・遺族基礎年金を受給している方

以下の要件を満たしている必要があります

- ✓ 前年の所得額が4,721,000円以下である

請求手続き

① 新たに年金生活者支援給付金をお受け取りいただける方

お受け取りの対象になる方には、令和4年9月1日から日本年金機構より順次、請求可能な旨のお知らせを送付します。同封のはがき（年金生活者支援給付金請求書）に記入し提出してください。

② 年金を受給しはじめる方

年金の請求手続きと併せて年金事務所または市区町村で請求手続きをしてください。

手続きは
お早めに！

日本年金機構や厚生労働省を装った不審な電話や案内にご注意ください。

✓ 日本年金機構や厚生労働省から、電話でおお客様の家族構成や金融機関の口座番号・暗証番号をお聞きしたり、手数料などの金銭を求めることもありません。

⇒ 年金生活者支援給付金のご請求でお困りになったときには、お電話ください。

『給付専用ダイヤル』：0570-05-4092（ナビダイヤル）

年金給付金

検索



問い合わせ先／役場保険年金課 ☎876-1593 高松西年金事務所（代表） ☎822-2840

後期高齢者医療制度と交通事故について

後期高齢者が、交通事故など第三者（加害者）の行為で受けた傷病によって、後期高齢者医療制度で治療を受けた場合、香川県後期高齢者医療広域連合が、医療費を一時的に立て替えて加害者に請求することになります。このため、医療機関を受診する際は、第三者行為（交通事故等）による傷病であることを申し出てください。そして、必ず、役場保険年金課、支所住民係窓口または広域連合に、「第三者行為（交通事故等）による傷病届」を提出してください。また、示談をする場合は、事前に広域連合までご相談ください。

近年、自動車事故だけでなく自転車事故も増えています。香川県内でも、後期高齢者（被害者）を相手に自転車で事故を起こした第三者（加害者）が、自転車保険などに未加入だったため、広域連合から多額の医療費を加害者に直接請求している事案が発生しています。

香川県では令和4年4月1日より自転車保険の加入が義務化されています。通勤・通学・買物などで自転車を利用されている方で、保険に未加入の方は保険に加入し、万が一に備えましょう。また、既に加入されている方は、ご自身の保険の個人賠償責任について、補償内容を再度ご確認ください。

【届出に必要なもの】 ・ 保険証 ・ 印鑑 ・ 交通事故証明書 など



問い合わせ先／香川県後期高齢者医療広域連合事務局 ☎811-1866 役場保険年金課 ☎876-1593

軽自動車税（種別割）とは

軽自動車税（種別割）について

軽自動車税（種別割）は、毎年4月1日現在で原動機付自転車、軽自動車、二輪の小型自動車及び小型特殊自動車の所有者に課税されます。4月2日以降に廃車または名義変更の届け出をされた場合でも、軽自動車税（種別割）は全額納めていただくことになります。

なお、自動車税（種別割）と異なり、軽自動車税（種別割）には月割課税制度はありません。

- 所有している車両を他の人に譲渡した場合、また、所有者が死亡した場合は廃車または名義変更の手続きをお願いします。
- 所有している車両が盗難にあった場合は、警察署へ届け出た後に廃車の手続きをお願いします。
- 原動機付自転車・小型特殊自動車を廃車する場合は、税務課へ必ず標識を返納してください。
- 軽二輪（125cc超）・二輪（250cc超）の県外への異動があった場合は、軽自動車税（種別割）申告書の確認ができないことがありますので、必ず税務課までご連絡をお願いします。

車 種	手 続 き 先
125cc以下の原付 小型特殊自動車 ミニカー	役場税務課 綾上支所
軽二輪（125cc超） 二輪の小型自動車（250cc超）	香川県高松市鬼無町字佐藤20番地1 香川運輸支局 ☎050-5540-2075
軽三輪 軽四輪	香川県高松市国分寺町福家甲1258番地18 軽自動車検査協会 香川主管事務所 ☎050-3816-3122

軽自動車税（種別割）の減免について

身体障害者手帳・戦傷病者手帳・療育手帳・精神障害者保健福祉手帳の交付を受けている方で、一定の要件のもと軽自動車税（種別割）の減免（普通自動車・原動機付自転車・軽自動車・二輪の小型自動車のいずれか一台）を受けることができます。なお、減免の対象となる障害の範囲については、役場税務課までお問い合わせください。

既に減免を受けている方で、減免の対象車両に異動（所有者の名義変更・標識番号変更・買替等による新規取得など）があった場合は再度申請をして頂く必要があります。

最近、ご高齢を理由に運転免許証の返納をされる方がおられますが減免申請の要件がご本人運転であり、引き続き減免を希望される場合には、要件を家族等運転で出し直していただく必要がございますので忘れずに申請をしてください。

また、車いすの昇降装置などの特別仕様の軽自動車は、構造減免申請により減免を受けることができます。

申請期限は**納期限迄**です。

対象者	自動車の所有者名義	運転者	用 途
身体障害者	18歳以上 障害者本人	(本人運転) 障害者本人	限定なし
	18歳未満 障害者本人 または 同一生計の家族	(家族等運転) 同一生計の家族 または [※1]常時介護者	次の1又は2のいずれか 1. 身体障害者等の通院、通学、通所、通勤、生業又は一時帰省のために、週1回（又は月4回）以上かつ、3か月以上継続して使用すること 2. 身体障害者等の日常生活（買物、交流活動等）のために、週1回程度使用すること
精神障害者 知的障害者	同一生計の家族	[※1]常時介護者	

[※1] 常時介護者とは、手帳のうち、いずれかの交付を受けている方のみで構成される世帯の身体障害者等を常時介護する方に限ります。

問い合わせ先／役場税務課 ☎876-5284

本庁舎内にマルチコピー機を設置します



マイナンバーカードを使って、住民票等が簡単に取得できるマルチコピー機を本庁1階受付横に設置します。
しかも手数料は、100円です。(窓口より200円お得!)

3月2日午前9時より本庁1階受付前で
オープニングイベントをします!
マルチコピー機の利用者先着30名様にプレゼント進呈!
マイナちゃんもあそびにくるよ!



ご自身で端末を操作することで、申請書の記入が不要となり、待たずに証明書を簡単に取得できます。

利用できる方

- ・利用者証明用電子証明書（4桁の暗証番号）が搭載されたマイナンバーカードをお持ちの方

利用開始日・利用時間

- ・利用開始日 3月2日(木)
- ・利用時間 午前8時30分～午後5時15分 土・日・祝日も取得できます。
ただし、年末年始（12月29日～1月3日）、メンテナンス時は利用できません。

手数料

1通につき100円（ただし、令和7年3月31日まで）

取得できる証明書

証明書の種類	証明書の範囲
住民票の写し	①申請者の住民票の写し（世帯の一部） ②申請者と同一世帯内の住民票の写し（世帯の一部） ③申請者の住民票の写し（世帯全員）
住民票記載事項証明書	①申請者の住民票記載事項証明書（世帯の一部） ②申請者と同一世帯内の住民票記載事項証明書（世帯の一部） ③申請者の住民票記載事項証明書（世帯全員）
印鑑登録証明書	①申請者の印鑑登録証明書
課税・非課税証明書 （所得課税証明書）	・本人のみ取得できます。 ・証明する年度の1月1日に綾川町で課税されている必要があります。 ・未申告の方の証明書は交付できません。

この機会にマイナンバーカードを作りませんか？ マイナポイント受け取るためのカードの申請は2月末までです。住民生活課でお手伝いします。

問い合わせ先／役場住民生活課 ☎876-1114

農耕作業用の小型特殊自動車を所有している方は、 軽自動車税（種別割）の申告が必要です！

農耕作業用の小型特殊自動車（トラクター、コンバイン等で乗用装置付）の所有者には、軽自動車税（種別割）が課税されます。これらの車両を所有している人は、軽自動車税（種別割）の申告をしてナンバープレートの交付を受けてください。

種 類	該 当 要 件
農耕トラクター・コンバイン・ 田植機・農業用薬剤散布車 等	最高速度が時速35km未満 （※乗用装置があるもの）

（注）[公道を走行するかどうかは関係ありません。](#)

問い合わせ先／役場税務課 ☎876-5284

農地を一時的に転用する場合にも許可が必要です

農地を住宅用地や資材置場、駐車場などの農地以外のものにするを「農地転用」といいます。面積の多少にかかわらず、農地法第4条等により、香川県知事の許可を得なければなりません。また、土砂の採取や建設残土による農地造成などについても、一時的に農地以外での使用となりますので、香川県知事の許可が必要となります。そこで、農地転用をしようとする方は、農業委員会に対し「農地転用許可申請書」の提出をよろしくお願いします。

農地の違反転用には厳しい罰則があります

農地（田及び畑）について、許可を受けずに無断で転用した場合には、農地法違反となりますので、農地法第51条により、工事の停止や原状回復等の命令が下される場合があります。そこで、農地法第64条による罰則として、個人の場合には、3年以下の懲役又は300万円以下の罰金に処せられるとともに、農地法第67条により、法人の場合には、1億円以下の罰金が科せられることとなります。

また、違反転用がある場合には、農地法に関する新しい許可を受けることができません。

問い合わせ先／農業委員会 ☎876-5283

「不在者投票制度」をご存知ですか

期日前投票、または投票当日に町内の投票所で投票ができない方は、「不在者投票」の制度を利用して投票することができます。3種類のおもな不在者投票をご紹介します。

①他の市町村に滞在している場合の「不在者投票」

仕事等で選挙期間中（期日前投票期間または投票日当日まで）、他の市町村に滞在している場合は、滞在先の選挙管理委員会で不在者投票ができます。（事前手続きが必要です。）

②病院・施設での「不在者投票」

病院や介護施設等に入院（入所）している場合、その施設が「不在者投票施設」に指定されていれば、施設で不在者投票ができます。

③郵便等による「不在者投票」

自宅で投票用紙を記入し、書留郵便で町の選挙管理委員会に送付する方法です。投票所に行くことなく投票ができますが、身体に一定の障害がある方に限定されます。手続きが複雑で日数を要することと、ご家族等のご協力が重要になることにご留意ください。

**日数に余裕をもって
手続きを！** とくに告示日から投票日当日までの日数が短い選挙で不在者投票制度を利用したい場合は、お早めにご相談ください。

問い合わせ先／選挙管理委員会 ☎876-1906

年度末の「日曜開庁」のおしらせ

3月26日(日) 午前8時30～午後5時15分

年度末に住民異動などの手続きができるように、**本庁のみ一部**の窓口を開庁します。

取 扱 業 務	窓 口
住民票の写し※、戸籍謄抄本、印鑑登録および証明書の交付	住民生活課 ☎876-1114
住民異動（転出、転入、転居等）、戸籍届の受付	
マイナンバーカードの申請交付・更新の手続き	
税務証明書の発行（所得証明、課税証明等）	税務課 ☎876-5284
原動機付自転車等の手続き（登録、廃車、名義変更等）	子育て支援課 ☎876-6510
児童手当、児童扶養手当、出産祝い金、チャイルドシート補助の手続き	
こども園入園、放課後児童クラブ入級に関すること	
国民健康保険の資格取得・喪失手続き	保険年金課 ☎876-1593
子育て・ひとり親家庭、重度心身障害等医療の資格取得・喪失手続き	健康福祉課 ☎876-1113
介護保険被保険証、負担割合証の住所変更手続き	
障害者手帳、受給者証の住所変更手続き	
学齢児童生徒の転出入の受付	学校教育課 ☎876-1180
就学援助の相談	

※転入・転居の手続き後の住民票の写しについては、一部発行できない場合があります。

- 住民票情報の異動に伴う手続きも行います。
 - 他市町に連絡や確認が必要な業務は対応できない場合があります。
- 詳しくは、各担当課へお問い合わせください。

年度始めの「夜の役場」のお知らせ
4月3日(月)・17日(月)
午後5時30分～7時
ぜひご利用ください。

母子父子家庭等児童入学等支度金及び遺児年金支給制度のご案内

綾川町では福祉施策の一環として母子父子家庭等に対し入学等支度金支給事業を、また遺児家庭に対し遺児年金事業を実施しています。

下記の支給要件に該当される方は、申請人名義の通帳とひとり親であることがわかるもの（児童扶養手当証書・ひとり親医療受給者証・戸籍等）をご用意の上、子育て支援課または綾上支所住民係までお越しください。

受付期間 2月20日(月)から3月31日(金)まで

支給要件 児童が卒業する年度の3月31日において、本町に住所を有する母子父子家庭及び父母のいない児童のいる家庭で、小学校若しくは中学校に入学する児童並びに中学校を卒業する児童を養育している保護者に対して支給します。

- (1) 入学支度金：令和5年度の4月に「小学・中学の各1年生」となる児童、「中学卒業」の児童がいるひとり親家庭
- (2) 遺児年金：父または母（養父母を含む）が死亡、または3年以上生死不明の状況で、義務教育修了前の児童を養育しているご家庭

支給金額

小・中学校入学	高校入学	遺児年金
10,000円	15,000円	7,000円

問い合わせ先／役場子育て支援課 ☎876-6510

「綾川たい肥」を無償提供します！

綾川町では町道路面整備及び公共施設から発生した刈草を堆肥化する事業を実施し、完成した堆肥（約300㎡）を下記のとおり町民の皆様は無償提供します。刈草を焼却することなく、地域の資源として再利用することは循環型社会に適した事業です。また二酸化炭素（CO₂）の排出も極めて少なくSDGsに適した事業でもあります。

環境にやさしい「綾川たい肥」を是非ご活用ください。

対象者：綾川町にお住まいの方

配布期間：3月6日(月)～ 土日、祝日は除きます。

また雨天中止とします。※無くなり次第終了とさせていただきます。

配布時間：午前9時～午後5時

配布場所：香川県綾歌郡綾川町粉所西甲2339番地（地図参照）

配布方法：①予約制となります。事前に役場住民生活課へ以下の事項を連絡ください。名前・住所・連絡先・必要量(重量もしくは車の大きさ)
②留意事項に従い、各自で袋等に堆肥を入れて持ち帰ってください。
袋やスコップは各自で用意してください。

留意事項：①各自の責任で活用をお願いします。綾川町は、引き渡し以降、一切の責任を負いません。
②一部ゴミ等が含まれている場合があります。
③転売等の営利目的の利用については、ご遠慮願います。
④堆肥の持ち帰り作業は、自己責任でお願いします。
場内での事故やトラブルなどは、当事者で解決をお願いします。

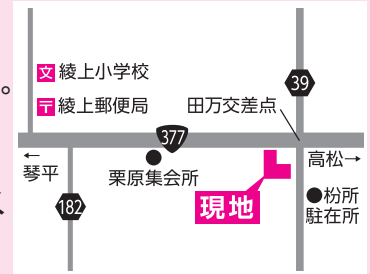

問い合わせ先／役場住民生活課 ☎876-1114

綾川を美しくする運動「綾川河川清掃」参加者募集

綾川に不法投棄されたごみを収集し、綾川を美しくする運動「綾川河川清掃」が実施されます。綾川をみんなの力できれいにしましょう。ぜひご参加ください。

日時 3月5日(日)
午前8時～9時（雨天決行）

清掃区域 綾川河川敷及び周辺水路

その他 「缶」「ビン」「ペットボトル」「ビニール」等のごみを拾います。
ごみ袋は、綾川周辺の自治会に配付します。
軍手等の清掃用具は、各自ご持参ください。



問い合わせ先／役場住民生活課 ☎876-1114

合併処理浄化槽設置工事についての営業にご注意を！

綾川町では、合併処理浄化槽設置工事に対する補助事業を行っていますが、最近、浄化槽設置工事の訪問営業に関する相談が多く寄せられています。

浄化槽設置工事は、**香川県知事の登録**を受けた業者が行うことができます。

また、町では合併処理浄化槽への転換を推進していますが、**強制はしておりません**。

補助事業は、今後も継続予定ですので、**ご家族などによく話し合い、検討した上での契約**をお勧めします。

なお、令和5年度の補助事業の内容が確定しましたら、ホームページ・広報紙でお知らせします。

問い合わせ先／役場建設課 ☎876-5280

綾川町職員の人事・給与等の公表

職員の給与は、民間の給与の調査結果などに基づいて人事院が行う給与勧告や、県、他の地方公共団体の職員給与などを十分に考慮し、町議会で審議され、条例によって定められています。職員数とあわせて、その状況をお知らせします。

(1) 人件費の状況（普通会計決算）

区分	住民基本台帳人口 R3.1.1現在	歳出額 A	実質収支	人件費 B	人件費率 (B/A)	(参考) 2年度の人件費
3年度	23,812人	10,659,785千円	662,803千円	1,990,527千円	18.7%	(額) 1,877,610千円 (率) 13.8%

(注) 人件費には、特別職、会計年度任用職員及び各種委員等に支給される給料、報酬等を含みます。

(2) 職員給与費の状況（一般会計予算）

(R4.4.1現在)

区分	職員数 A	給 与 費			計 B	一人当たり給与費 B/A
		給料	職員手当	期末・勤勉手当		
4年度	192人	665,350千円	113,848千円	247,285千円	1,026,483千円	5,346千円

(注) 1 職員数には、特別職を含みません。 2 職員手当には退職手当を含みません。
3 給与費は当初予算に計上された額です。

(3) 職員の平均給料月額、平均給与月額及び平均年齢の状況 (R4.4.1現在)

一 般 行 政 職		
平均給料月額	平均給与月額	平均年齢
311,000円	360,756円	41.9歳

(注) 1 平均給与月額は、平均給料月額に扶養手当・住居手当等の諸手当を含めたもので、国家公務員公表内容と同様のベースで計算したものです。
2 R4年地方公務員給与実態調査に基づいた数値です。以下(4)～(6)同じ。

(注) 一般行政職とは、税務職、医師、看護師、保健師、薬剤師、医療技術職、福祉職（保育士）、企業職（水道職員）、技能職、教育公務員（幼稚園教諭）を除いた職員です。

(4) 職員の初任給の状況

(R4.4.1現在)

区 分		綾 川 町	国
一般行政職	大学卒	188,700円	182,200円
	高校卒	154,900円	150,600円

(5) 職員の経験年齢別・学歴別平均給料月額

(R4.4.1現在)

区 分		経験年数7年～10年	経験年数10年～15年	経験年数15年～20年
一般行政職	大学卒	241,400円	267,300円	306,100円
	高校卒	-	-	-

(6) 一般行政職の級別職員数の状況

(R4.4.1現在)

区 分	1 級	2 級	3 級	4 級	5 級	6 級	計
標準的な職務内容	主 事	主任主事	主 査	主 査	課長/課長補佐	課 長	
職 員 数	9人	26人	29人	15人	27人	10人	116人
構 成 比	7.8%	22.4%	25.0%	12.9%	23.3%	8.6%	100.0%

(7) 職員手当の状況

(R4.4.1現在)

区 分	綾 川 町			国		
	(4年度支給割合)			(4年度支給割合)		
期末手当 勤勉手当	6月期	期末手当	勤勉手当	6月期	期末手当	勤勉手当
	12月期	1.20月分	0.95月分	12月期	1.20月分	0.95月分
	計	2.40月分	1.90月分	計	2.40月分	0.95月分
退職手当	(支給率)	自己都合	勸奨・定年	(支給率)	自己都合	勸奨・定年
	勤続20年	19.6695月分	24.586875月分	勤続20年	19.6695月分	24.586875月分
	勤続25年	28.0395月分	33.27075月分	勤続25年	28.0395月分	33.27075月分
	勤続35年	39.7575月分	47.709月分	勤続35年	39.7575月分	47.709月分
	最高限度額	47.709月分	47.709月分	最高限度額	47.709月分	47.709月分
	その他の加算措置 定年前早期退職特例			その他の加算措置 定年前早期退職特例		

(8) 特別職等の報酬等の状況

(R4.4.1現在)

区 分	給料月額等
給料	町 長 809,000円
	副町長 590,000円
	教育長 536,000円
報酬	議 長 371,000円
	副議長 322,000円
議員	議 員 302,000円
	議 員 302,000円
期末 手当	(4年度支給割合)
	町 長 6月期 1.375月分
	副町長 12月期 1.375月分
	教育長 計 2.75月分
議 長 副議 員	(4年度支給割合)
	6月期 1.375月分
	12月期 1.375月分
	計 2.75月分

(9) 部門別職員数の推移

(各年4.1現在) (人)

区分	一般行政		教 育		公営企業等会計		計	
	増減数	計	増減数	計	増減数	計	増減数	計
H30	▲ 3	129	▲ 1	16	2	150	▲ 2	295
R1	4	133	▲ 2	14	▲ 3	147	▲ 1	294
R2	▲ 6	127	6	20	▲ 2	145	▲ 2	292
R3	2	129	0	20	▲ 4	141	▲ 2	290
R4	10	139	2	22	▲28	113	▲16	274

(注) 1 数値については地方公共団体定員管理調査に基づいています。

綾川町成年後見制度 令和4年度 第3回 相談会のお知らせ

成年後見制度は、認知症や知的障害、精神障害などによって物事を判断する能力が十分でない人の権利を守るための制度です。
成年後見制度の説明や、利用に必要な費用や手続きに関する事など、今回は弁護士が相談をお受けします。

気軽に
ご相談
ください。



つながるんジャー

日時 3月16日(木) 午後1時30分～3時30分

1人40分程度の**完全予約制**

場所 梅の里社会福祉センター (綾川町滝宮276番地)

相談
無料

秘密
厳守

申込み・問い合わせ先 綾川町社会福祉協議会(成年後見つながるセンター)

☎876-4221

平日(月～金)午前9時～午後4時

住宅火災の死者数が多い出火原因別の対策

主な出火原因

「たばこ」「ストーブ」「こんろ」が上位となっています。出火原因別の対策を知ることで、火災の減少に繋がしましょう。



たばこ火災対策

- ・吸殻は確実に消してこまめに捨てる
- ・灰皿には水を入れる
- ・寝たばこはしない



ストーブ火災対策

- ・そばで洗濯物を干さない
- ・火をつけたまま給油しない
- ・つけたまま寝ない



こんろ火災対策

- ・火をつけたままその場を離れない
- ・燃えやすいものをそばに置かない
- ・安全装置の付いたこんろを使う

令和5年春季火災予防運動(3月1日～3月7日)
『お出かけは マスク戸締り 火の用心』
(2022年度全国統一防火標語)

問い合わせ先 高松市消防局予防課 087-861-1504 西消防署綾川分署 087-878-1111

四国学院大学

共通テスト利用(C) 3月2日より願書受付開始

日時 出願期間：3月2日(木)～13日(月)まで
消印有効

場所 四国学院大学(善通寺)

内容 選抜内容：下記6教科のうち得点の高い2教科・2科目を合否判定に使用。本学個別試験なし。

国語／地理歴史／公民／数学／理科／外国語
※地歴と公民の組合せは不可。

備考 詳しくは入試課までお問い合わせください。

問い合わせ先 四国学院大学 入試課 ☎0120-459-433 FAX0877-63-5353 E-mail : info@sg-u.ac.jp

総合型選抜 願書受付中

日時 出願期間：～3月17日(金)まで消印有効

場所 四国学院大学(善通寺)

内容 【テーマ探究型】と【体験報告型】より、選抜方法を1つ選択。

【テーマ探究型】：書類審査、口頭発表、面接

【体験報告型】：書類審査、口頭試問

備考 通常試験とは異なり、一度本学入試課より諸説明をさせていただきます。入試課までお問い合わせください。

ここから下は広告です

広告

お墓の心配ご相談ください。
新しい供養をご提案いたします。

お墓じまい

見積り無料

お墓じまいが

7万円(税別)
※要見積り



例えばこんな悩みやご相談ありませんか？

- 先祖代々のお墓を継いでくれる人がいない。
- お墓の事で子どもに負担をかけたくない。
- 遠くにお墓参りに行けなくなってきたので近くに移したい。
- 複数基あるお墓を一つにまとめたい。

『墓じまい』とは、墓所や墓石の撤去処分を言います。
最近では後継者がいない。
遠方のためにお墓参りができないといった理由で、お墓の引越しをする方が多くなりました。



綾川葬祭グループ
AYAGAWA SOUSAI GROUP

【ご相談・お問合せ】

☎0120-101-109

じゅもく

時 日時 場所 所 対 対象
定 定員 料 金 予 予 約
内 内容 締 切 申 申 込 込
問 問合せ 他 其 他 期 期 間

新規就農を考えている方を対象とした相談会を実施します

所 綾川町農業委員会では、「新たに農業経営を始めたいが、どうしたらいいかわからない」という方を対象とした相談会を実施します。就農までの手順や農地取得の方法など不安に感じていることをご相談ください。なお、待ち時間を少なくするために、3月13日(月)午前中までに電話(☎076)5283)でのご予約をお願いします。
時 3月15日(水) 午後1時から7時
役場経済課

所 広いマット上で楽しく思う存分、身体を動かしましょう。今回はマット運動、受け身などレスリングの基礎を皆さんと楽しくやってみましょう。
時 3月26日(日) 午前10時～11時30分
所 綾川町ふれあい運動公園 B&G綾上海洋センター 体育館 武道場

他 対 綾川町山田下3698番地1 ☎(878)30333
 幼児から大人まで
 指導者：綾川町体育協会
レスリング部員

問 綾川レスリングクラブ 部長 山本達夫 ☎090(2783)9613

2023年度手話奉仕員養成講座「入門編」

対 手話サークル体験や協会行事に参加できる義務教育を終えている方 40名
時 5月～令和6年1月
所 ●高松会場(水曜日) 香川県聴覚障害者福祉センター 他4会場
料 受講料無料
申 教材費のみ必要
 ・インターネット
<https://www.chosyocenter.com/sywakozaka.html>

・往復はがき
 往信面に住所・氏名・年齢・TEL・希望会場・返信面の宛名欄に住所・氏名を記入
【申込先】
 高松市太田上町405-1 香川県聴覚障害者福祉センター ☎(868)9200

多重債務でお悩みの方に

四国財務局には、借金を抱え悩んでおられる方々のための「相談窓口」がございます。一人で悩まず、ご相談ください。必要に応じて、弁護士・司法書士などの法律専門家への引継ぎも行っております。
内 相談方法 相談は無料です。まずお電話ください。こちらから電話をかけ直しいたします。

問 四国財務局 多重債務者相談窓口
 高松市サンポート3番33号 高松サンポート合同庁舎(南館) ☎(811)7801(直通)
受付時間 月曜日～金曜日(祝日及び12月29日～1月3日を除く)午前9時～正午、午後1時～5時

自殺対策強化月間における全国一斉「暮らしと心の相談会」

時 3月6日(月) 午前10時～午後1時
所 香川県弁護士会館2階(高松市丸の内2-22) 無料
内 相談方法 電話相談(予約不要)及び面接相談(予約制)実施
 相談☎(802)52288 (相談日のみ開設)

面接相談予約受付 ☎(822)36693 (香川県弁護士会事務局)

実施目的 自殺は、多重債務、労働、離婚、DV、生活困窮、このころの問題など複合的な要因が背景にあることが多いといわれています。日本弁護士連合会では、毎年、「自殺対策強化月間における全国一斉『暮らしと心の相談会』」を全国的に実施しており、当会においても本年度は右記のとおり電話及び面接相談を実施いたします。無料で弁護士にご相談いただけますので、お悩みを抱えておられる方はぜひご利用ください。
問 香川県弁護士会事務局 ☎(822)36693

香川県司法書士総合相談センター 定例相談会

時 3月11日(土) 午後1時～4時
所 香川県司法書士会館(高松市西内町10-17) 30分無料
内 一般相談(相続登記、不動産・商業登記など) 法テラス相談(法テラス要件に該当する場合) 成年後見相談
申 電話予約 香川県司法書士会 ☎(821)5701

ここから下は広告です

故人様を偲ぶ大切な席を真心こめておもてなし致します。

ご法要ご予約承ります

【御料理綾瀬、ご自宅等ご希望の場所で行えます。】

ご予約・お問い合わせ ☎0120-382-558



**保護者のための
国家公務員就職説明会**

時 3月4日(土)
午前10時～11時30分
高松サンポート合同庁舎
就職を控える高校生、大学生等を子どもにも持つ保護者(子どもとの参加も可)
内 国家公務員の勤務条件(給与、休暇等)
・四国管内で勤務する職員のキャリアパスのイメージ(転職の実状等)
・近年の国家公務員試験の実施結果等
詳細、参加申込は人事院四国事務局ホームページをご確認ください。



**「身につくパソコン基礎科」で
色々なお仕事に役立てませんか**

●求職者支援訓練
時 4月20日(木)～7月19日(水)
午前9時30分～午後4時10分
所 (有)アクセス
(丸亀市土器町東)
定員 15名
料 無料(テキスト代は実費)
申 事前にハローワークに相談し申込書を3月28日(火)までに同社に持参又は郵送。
問 (有)アクセス
☎0877(22)0121

**離職者訓練(公共職業訓練)
令和5年度5月生募集**

●機械・CADオペレーション科(15名)
時 5月10日(水)～10月31日(火)期間6か月
午前9時～午後3時10分
所 ポリテクセンター香川
料 授業料無料(テキスト代・作業着代は実費)
申 3月1日(水)～31日(金)最寄りのハローワーク職業相談窓口に申込み
問 ポリテクセンター香川訓練課
☎(0867)6716

**香川県立高等技術学校
丸亀校講座**

●Jw Geo講習(基本操作編)
時 5月12日(金)～19日(金)
(月、水、金曜日4日間)午後6時～9時
所 香川県立高等技術学校丸亀校
内 建築設計等で多く使用されているJw Geoの基本的な操作方法や図面の作成在職者で、パソコンの基本操作ができる方
定員 18名
料 2,000円
(テキスト代含む)
申 3月7日(火)～4月24日(月)まで
香川県立高等技術学校丸亀校総務課
☎0877(22)2633

**香川労災病院イベント
がんサロン**

内 ①教えて！美容師さん～脱毛中の頭皮のお手入れ、生え始めのケア～
②『みんなで話そう、人生会議』
時 ①3月8日(水)
②3月22日(水)
両日とも午後1時30分～2時30分
所 マルタス2階ROOM2
各20名事前予約制
料 無料
問 マルタス
☎0877(24)8877
香川労災病院がん相談支援センター
☎0877(23)3111

**ガーデンセミナー
「早春の寄せ植え作り」**

時 3月12日(日)
午後1時30分～3時45分
所 坂出市番の州公園管理事務所
定員 16名
料 4,000円
内 講師：ガーデンデザイナー 牟礼 信子 氏
早春の草花を用いて、彩りよく寄せ植え作りを行う講習会です。(※作品は持ち帰りいただけます。)セミナー終了後に園芸相談会も行います。
申 FAX又はEメールで。

満濃池森林公園イベント

①第12回生き物写真展と第7回まんのうっ子の文化発表会
②公園の植物で草木染め教室
時 ①3月11日(土)～4月16日(日)午前9時～午後5時
②3月11日(土)午前9時30分～11時30分
所 ①満濃池森林公園 森林学習展示館
②満濃池森林公園 森林の館
料 ①無料
②800円
③15名(電話受付先着順)
④3月3日(金)～5日(日)②当日購入していただいた布を使いますので、布の持ち込みはご遠慮ください。
問 公園管理事務所
☎0877(57)6520

新型コロナウイルス感染症防止対策のため、変更・中止になる場合があります。

ここから下は広告です

広告

**塗装・リフォーム
受付中**

ありがとう!!
人生一生懸命
挑戦中!!

テレビでも大好評!!

- 塗装工事
- リフォーム工事
- 土木・解体工事

**塗装工事のことなら
じつはら建設にお任せ下さい!!
一生懸命頑張ります!!
御見積もり・ご相談 無料**

じつはら建設株式会社 ☎0120-76-4848

綾川町消防出初式

新年恒例の『綾川町消防出初式』がホームセンターコーナン綾川店で開催され、消防団員、女性防火クラブ員、高松市西消防署綾川分署員が参加しました。

式では、前田町長が式辞を述べたのにつき、緒方団長の訓示が行われ、消防団員らは、今年一年の町民の安全に向けた決意を新たにしました。

その後、1年間無火災だった綾上第4分団と長年消防活動に貢献した団員10名の表彰が行われ、式の最後には、綾上第3分団が操法を披露しました。

また、式典終了後に消防ポンプ車との記念撮影やミニ消防車の乗車体験ができる消防ミニイベントを行い、大勢の親子連れで賑わいました。

現在、綾川町消防団には186名が所属し、普段は自分の仕事をしながら、火災や災害の緊急時には昼夜を問わず出動して、私たちの暮らしを守っています。日頃は高松市消防局とともに、災害防ぎょ活動、地域に密着した予防活動など、大きな役割を果たしてくれています。



** 表彰分団及び団員名簿 **

町長特別表彰

綾南第1分団	団員	長谷川伸一
綾南第1分団	団員	柁木 克教
綾上第1分団	団員	亀山 幸弘

町長表彰

綾南第2分団	団員	阪根 琢真
綾上第4分団	団員	小笠原拓也

団長表彰

綾南第2分団	団員	前田 宏
綾南第2分団	団員	上井 真吾
綾上第3分団	団員	三宅 毅
綾上第4分団	団員	松本 康宏
綾上第5分団	団員	榊原 由知



問い合わせ先／綾川町総務課 消防担当 ☎876-1906

第69回文化財防火デーに伴う消防訓練が行われました。

滝宮天満宮において、綾川町消防団、高松市西消防署綾川分署、滝宮天満宮関係者が文化財防火デーに伴う消防訓練を実施しました。

訓練当日は、滝宮天満宮の拝殿より出火したという想定のもと、関係者の皆さんによる119番通報・初期消火訓練、避難誘導訓練、綾南第3分団・綾川分署のポンプ車による消火訓練、救急隊による負傷者の応急処置訓練等が実施されました。

文化財防火デーは、昭和24年1月26日に奈良県法隆寺金堂の壁画が焼失して以後、各地において文化財の火災が相次いだことから、文化財を火災や震災、その他の災害から保護するとともに、文化財愛護思想の普及高揚を図ることを目的として、昭和30年に1月26日を「文化財防火デー」と定めたもので、今年で69回を数えます。

訓練後、緒方消防団長より「地域の財産は地域で守るという決意をしっかりと持ち、関係者が一体となり火災予防に努めて欲しい。」、また、鯨崎綾川分署長より「訓練は、関係機関の連携が上手く執れ、所期の目的が達成できた。今後も、関係機関が更に連携強化を図って欲しい。」との講評をいただき、訓練参加者は決意を新たにしました。



長柄ダム再開発事業に係る協定書調印式を開催しました

綾南農村環境改善センターにおいて、長柄ダム再開発事業地元対策協議会と香川県との間で、前田町長立会いのもと、「長柄ダム再開発事業の施行に伴う損失補償に関する協定書」が調印・締結されました。

長柄ダム再開発事業は、既設の長柄ダムを嵩上げし、洪水調節機能や、農業用水等の利水機能の強化を図るもので、香川県が進めています。

この協定書は、長柄ダム再開発事業に伴う損失補償を円滑に行うために、地元対策協議会と香川県がお互いに協力することに合意するものです。

調印式には地元対策協議会の祐安会長、香川県中讃土木事務所の廣瀬所長、立会人の前田町長のほか多くの関係者が出席し、協定書の調印が行われました。

祐安会長はあいさつで「長柄ダム再開発事業は綾川沿川住民の悲願。解決すべき課題はたくさんあるが協議を重ねながら早期完成に向けて取り組んでいきたい。」と熱意を語り、廣瀬所長は「長柄ダムが子や孫、その先の世代まで安全や安心、潤いを与え、全国から愛される場所になるよう全力を挙げて事業に取り組む。」と抱負を述べました。また、調印に立ち会った前田町長は「関係者の熱意により協定書の調印が整った。今後も、町として引き続き事業の推進に向けた支援を行っていく。」と語りました。



道の駅滝宮にてオリーブうどんの試食販売会を開催

1/
14・15

道の駅滝宮にて地元の農業経営高校の生徒が商品化したオリーブうどんの試食販売会が開催されました。オリーブの葉が産業廃棄物となってしまう点に注目し、有効利用できる手はないかと考え、オリーブの葉の粉末をうどんに練りこんだ商品を民サ麺業株式会社と共同で

開発したそうです。3年生の山地瑞生^{やまじみずき}さんは「おいしいオリーブうどんにするため、これまで試行錯誤してきました。多くの方々に食べてほしいので、みなさんぜひ道の駅滝宮にお越しください。」とコメントしました。「農経オリーブうどん」は道の駅滝宮内「ショップ綾川」にて販売中です。

また14日は同校の拓心太鼓部による演奏も披露され、大小さまざまな太鼓の迫力ある音色に集まった方々も聞き入っていました。



「第5回 住まいるあやがわフォトコンテスト」表彰式

1/
21

イオンモール綾川にて「第5回 住まいるあやがわフォトコンテスト」の表彰式を実施し、町長から表彰状が授与されました。

受賞作品は「広報あやがわ2月号」の特集記事、または綾川町ホームページやSNSにて公開中ですので、ぜひご覧ください。受賞作品は今後、町の広報活動等に使用させていただきます。

綾川町ホームページ

「第5回 住まいるあやがわフォトコンテスト」特設サイト

<https://www.town.ayagawa.lg.jp/docs/2022103100027/>



住まいるあやがわ

Smile ☺ Ayagawa Photo Contest 📷

フォトコンテスト

第8回 天下一空手道大会 結果

◎場 所 福岡県 太宰府市総合体育館

◎主 催 新武館

【個人組手の部】小学1・2年男子 第3位 山田 湊真(滝宮小学校)
中学男子 ベスト8 矢野 吉人(綾川中学校)

【団体組手の部】小学1・2年男女混合 準優勝 日新館綾川A

山田 湊真 (滝宮小)
大野いちほ (滝宮小)
大屋敷祐太 (昭和小)**レスリングの世界チャンピオンが来てくれました！**

レスリングの元世界チャンピオン、成國晶子さん、息子さんの成國大志さんがB&G綾上海洋センター武道場に来てくれました。

成國大志さんは、昨年2022年の世界チャンピオンで、2022年、アジアのベストレスラーにも選出されました。

成國さん親子によって9時から12時まで県下の少年少女レスラーの皆さんを対象に『レスリング教室』を開催してくださいました。

解りやすく、優しい、成國さん親子の技術指導、少年少女レスラーの皆さんは熱心に取り組んでいました。

最後は成國親子さんと一緒に記念撮影をしました。

皆さん、世界チャンピオンのベルト、金メダルに触れて楽しそうでした。

【綾川レスリングクラブ 山本達夫 ☎090-2783-9613】

**第22回全日本マスタースレスリング選手権大会**

◎場 所 千葉県 佐倉市民体育館

◎結 果 女子の部 46歳以上 53kg級 優勝 三好 藍子
男子フレッシュマンの部

46歳以上 78kg級 3位 福井 隆夫

◎責任者 綾川レスリングクラブ 山本達夫

☎090-2783-9613

**『滝宮の念仏踊』ユネスコ無形文化遺産に登録****▶令和4年度の取組と来年度の予定**

今年度は、3年ぶりに新型コロナウイルス感染拡大防止策を講じ「滝宮の念仏踊」を奉納しました。

11月30日には、「滝宮の念仏踊」を含む「風流踊」がユネスコ無形文化遺産に登録されました。登録を記念して、3月25日(土曜日)午後1時から、高松丸亀町壱番街ドーム広場にて「来まい！見まい！踊りまい！風流まいまいフェスタ！」が開催され、「滝宮の念仏踊」とまんのう町の「綾子踊」が披露されます。今年度は、「滝宮の念仏踊」にとって、大変意義深い1年となりました。

令和5年度は、ユネスコ無形文化遺産登録後初めての総踊りの年です。5年に一度、全11組が踊ります。大勢の人に見に来ていただけますよう、「滝宮の念仏踊」の普及啓発に取り組んでまいります。



読もう、知ろう、つながろう
**多文化共生の
 まちづくり通信**

12月4日(日)、綾川町在住の外国人住民と日本人住民とがフットサルを通して交流するイベント「国際交流フットサルイベントinあやがわ」を開催しました。



当日は、ベトナム、タイ、ラオス出身の技能実習生と日本人住民がグループに分かれ、綾川町を拠点に活動している女子サッカーチーム「UDN香川FC」や県内の女子フットサルチーム「ベースロ」の選手と一緒に、ゲームやフットサル教室、試合などを通じて交流し、大いに盛り上がりました。イベントの終盤では、参加者と選手たちによる試合が行われ、熱い真剣勝負が繰り広げられました。協力いただきました選手のみなさん、温かい甘酒やみそ汁の差入れをしてくださった商工会のみなさん、ありがとうございました！

〈開催概要〉
 日時：令和4年12月4日(日) 午後6時～8時
 会場：綾川町ふれあい運動公園 人工芝グラウンド
 主催：綾川町、UDN香川FC、リーグベスト
 協力：ベースロ、香川県、(公財)香川県国際交流協会
 参加者：計38名



差入れのお味噌汁で温まりました！



ダンダンズオンさん(出身国：ベトナム)

いろいろな国の人とサッカーができ、日本語で交流することもでき、よかったです。地元サッカーチームやフットサルチームの選手と一緒にプレーできる良い機会で、とても楽しかったです。また参加したいと思います。



伊賀翼さん(出身：綾川町)

友だちに誘われて参加しました。ベトナムの方やラオスの方と交流しましたが、元気で明るい方が多いと思いました。イベントの内容もとてもよかったですので、ぜひまたこのようなイベントに参加したいと思います。



インピム エカツチャイさん(出身国：タイ)

楽しかったです。日本の人もベトナムの人もフットサルが上手でした。次の機会にもタイ人の友だちと一緒に参加したいと思います！



西川侑希さん(出身：綾川町) ※写真手前

UDNの選手と一緒に試合をしたり、応援したりして楽しかったです。国旗バズルもおもしろかったです。今度は、ベトナム語などいろいろな国の言葉でしりとりゲームをしたいです。



【問い合わせ先】
 役場総務課いいまち推進室
 ☎(076)5577

中村隊員がゆく！
地域おこし 第33回
協力隊活動通信



皆さんこんにちは。地域おこし協力隊の中村です。今回の話題は、30年の歴史を刻んだ町営「高山航空公園」です。高松空港建設に伴った空路の関係で高山山頂部が削られ、そこを活用してつくられた公園です。2023年の今、高山航空公園の素敵なところを紹介します。

長年にわたり毎週日曜日、パークセンターで【高山市場】を地域の明るなおばちゃん達(さくら会)が開いています。「名物もち麦うどん」や地域の新鮮野菜・花の苗、おはぎや各種雑貨類などを販売され、『楽しい憩いの場』となっています。新たな会員を迎えたい、そしてこれからも継続したいと願っておられます。ぜひ、高山市場でお声掛けください。

パークセンターのトイレが改修され、ウォッシュレット付きの新しいトイレになりました。例年4月上旬に高山航空公園で開催している恒例イベント『さくら祭り』へのご来園お待ちしております。

公園ボランティアグループ(もりあげ隊)が今年もパンジーピオアをはじめ各種の花を育てています。また、パークセンター西斜面の木が切られ見晴らしがよくなりました。高山航空公園をこれからもよろしくお願ひします。



パークセンター西斜面からの山なみ



もち麦うどんときな粉おはぎ



地域おこし協力隊 Facebook

【問い合わせ先】
 役場総務課いいまち推進室
 ☎(076)5577

公民館の窓〈公民館クラブの紹介〉

No. 110

E-NAVEL(英会話) (山田公民館)

英会話が少し出来たら、人生何倍も楽しいですよ。そういませんか？

メンバー全員、自由なテーマでアンジェラ先生と楽しく会話しています。みんな初心者です。只今、新しい素敵な仲間を大募集中です。

毎週木曜日 午前10時～11時30分
(現在はコロナ対応で、第2火曜午前10時～第4木曜午後2時～)



令和5年度 高齢者学級生募集

綾川町各地区公民館では4月からの高齢者学級生を募集します。

開催時期 4月～翌年3月 毎月1回程度

学習内容 各学級の学習計画により実施
(町政・健康・芸能・音楽・歴史・社会見学 等)

対象者 60歳以上の綾川町民で継続して参加できる方(※老人会への入会が必要です)

会場 各地区公民館

申込 お住まいの下記地区公民館へお申込みください。



詳しいお問い合わせは各公民館へお願いします。

昭和公民館	877-1536	陶公民館	876-2553	滝宮公民館	876-1931
羽床公民館	876-0120	粉所公民館	878-2914	西分公民館	878-3065
山田公民館	878-2910	羽床上公民館	878-1481		

綾川文芸

題『雑詠』 綾上川柳会

このままで良いかと老後まだ迷う

山田 周蔵

帰省子へ肉も魚もてんこ盛り

渡辺千代子

お隣の猫と炬燵で昼寝する

石見なおみ

コロナ禍にも来たかコノヤロウ

渡辺 博則

改めてうさぎの漢字書いて見る

さいとうみえこ

あの家も見かけぬ車お正月

真辺 明子

黒豆を選びて新春待つ老いの背な

池内 良子

寒風が値上げ引き連れ懐に

池内 重子

孫ら集い鍋を囲んで初笑い

清木 純子

初日の出合わす手平和祈願する

林 せつ子

エコキュート壊れてわかるありがたさ

三好 節子

桐の花句会

初景色空どこまでも澄みて青

中村 文

花ことば門出の君にスイトピー

松浦 智子

新聞のたまる速さよ二月尽

岡田ノブ子

マネキンの春の装ひ軽やかに

奥野 祐子

膨らみし梅の蕾に雨しとど

田所 紀代

大楠の太古の鼓動や春の息

藤井美佐子

咲き満ちる涅槃桜や香の仄か

塩田 啓子

寒月のこぼれて照らす無人駅

峠 眞知子

春めきて軽き装ひウオーキング

乙武由美子

亡き母に日ざし暖か春障子

松岡 章子

落椿先へ先へと風いそぐ

乙武 壽子

新型コロナウイルス感染防止対策のため、開催日が変更及び中止になる場合があります。

おはなし会のお知らせ

※申込は不要です。お気軽にご参加ください。
※おはなし会カードをお持ちください。
初めておはなし会に参加される方には当日お渡しします。

トマトさんのおはなし会

日 時：4日(土) 午前11時～
場 所：生涯学習センター 絵本コーナー
対 象：どなたでも
内 容：大型絵本の読み聞かせやパネルシアターをします。

こあらっこのおはなし会

日 時：15日(水) 午前10時30分～
場 所：生涯学習センター 絵本コーナー
対 象：未就園児
内 容：赤ちゃん絵本の読み聞かせや手遊びをします。

3月の図書館イベント

図書館で学ぶ健康講座

「食べる楽しみをいつまでも ～誤嚥性肺炎を予防しよう～」

日 時：12日(日) 午後2時～3時30分
定 員：18名(申込要)
会 場：生涯学習センター 研修室
対 象：一般
受付開始：2月24日(金) 午前9時～
講 師：石井 晶子 氏(言語聴覚士)
内 容：食べる楽しみを持ち続けるために、知っ
ておいてほしい「食べるしくみ」と「誤嚥性肺
炎予防」についてお話しします。

海外文学講座

チングス・アイトマートフ『処刑台』

日 時：19日(日) 午前10時～
定 員：15名(申込要) 対象：一般
会 場：生涯学習センター 研修室
受付開始：3月1日(水) 午前9時～
講 師：十川 宣治 氏
内 容：今回の海外文学講座では、中央アジア・
キルギス共和国の国民的作家チングス・アイト
マートフを取り上げます。20世紀後半、冷戦
で分断された世界に向け、アジアからメッセ
ージを発信した作家であり、大江健三郎とも交流
がありました。キルギスの土に根ざした、魂の
救済の物語です。

綾川町立生涯学習センター／☎876-6100
開館時間：午前9時～午後6時

綾上図書館／☎878-2251
開館時間：午前9時～午後5時



春休み映画会

劇場アニメ『君の膵臓を食べたい』(108分)

日 時：25日(土) ①午前9時30分～
②午後1時～
③午後3時～

会 場：生涯学習センター 研修室

対 象：どなたでも

※予約不要。お好きな回にご覧いただけます。

上限25名までのため、入室を見合わせてい
ただくことがありますのでご了承願います。

内 容：住野よるのデビュー作のアニメ化。
「その青春に、きっとあなたは涙する…」
特に中高生におすすめです。

電子図書館のおすすめの本



「 疲れた人に夜食を 届ける出前店 」

著者：中山 有香里著
出版：KADOKAWA

とある町の片隅で、クマがはじめた夜食の出前
店。従業員はサケ、ゴリラ、ネコ。物語が進むに
つれ、怖そうだけど心優しき魔王、かわいいけど
粗暴な天使、引きこもりの吉村、甘いもの好きな
部長などが加わって…。いつも頑張っているあな
たが、温かいごはんを食べてこの1週間を乗り越
えられますように。

3月の図書館 休館日

日	月	火	水	木	金	土
			1	2	3	4
5	6	7	8	9	10	11
12	13	14	15	16	17	18
19	20	21	22	23	24	25
26	27	28	29	30	31	

※31日(金)は生涯学習センターを午後7時まで開館

「LGBTQ

(性的少数者)」

求められる合理的配慮とは

日本における当事者へのイメージは、大多数の男女の在り方とは違つことで、長らく顧みられなかったのが性的少数者の問題です。メディアでの個性が強調された性的少数者のイメージと日常を穏やかに生きたいだけの一般当事者は、それに当てはまらない自身とのギャップに長く苦しめられてきました。人権先進国の国々が性的少数者の問題を人権課題として取り扱い、改善していく中で、日本でのそれは遅々として進んできませんでした。

「性同一性障害特例法」

日本では、2004年より医師の診断に合わせて特定の要件を満たせば戸籍上の性別を変更できる「性同一性障害特例法」が施行されました。しかし、本法では、戸籍の性別を変更する際の要件として生殖能力をなくす手術を強制しています。これに対して、2014年にWHOが、2017年には欧州人権裁判所が、それを望んでいない当事者にまで一律に強要することは人権侵害であるという主旨の声明を発表しています。

香川県では、2004年から2020年までの間に戸籍の性別変更をした人は98人を数えます。(政府統計) 普段あまり意識することがない問題だけに香川県を本籍とする性同一性障害の当事者がこれだけいるという事実を理解するのは大変なようです。

市民権を得た「LGBTQ」

多くの当事者や支援者によるアクションの結果、性的少数者の人権は近年飛躍的に向上しています。今、これ以外にも自分のセクシュアリティがわからない人・決めていない人・決まっていな人を目指すクエスチョニングの「Q」や他者に恋愛感情や性的欲求を抱かない無性愛者(アセクシュアル/エイセクシュアル)の「A」、自分の性が男女のどちらにも当てはまらない、あるいは、揺れ動いているエックスジェンダーの「X」や生まれながらにして男性と女性の身体構造を持つ人であるインターセックスの「I」などの頭文字がつけ足されて記述されることもあり、性の多様性が見て取れます。現在の表記は、LGBTQIA+ (プラス) と呼ばれることもありさらに広がりを見せています。

性の多様性の受け止め方

性別の種類は、身体的な性、自認する性、指向する性、表現する性の4要素があり、組み合わせてよつて多様な性のあり方が存在するとされ、男性と女性の2つしかないという認識は、適当ではありません。つまり、「身体的性と違う振る舞いをしてる」、「恋愛スタイルが自分と違う」から人間としておかしと言つては間違いです。

男性か、女性とどちらかでないといつて社会や意識は、現実の世界にはなじまないだけでなく、当事者を排除してきた理由も存在しないと言えます。「性」については、多様である「と」つ前提で向き合つことが、差別解消の第一歩になるのかも知れません。

自転車条例が

改正されたことを 知っていますか？

「香川県自転車の安全利用に関する条例」の改正により、

○自転車損害保険への加入の義務(令和4年4月1日から)となつています。また、道路交通法の改正により

○自転車ヘルメット着用努力義務化(令和5年4月1日から)となります。香川県の人口10万人当たりの自転車事故は、発生件数、死者数ともに全国ワースト上位を継続しています。特に死者数については、令和2年から2年連続で全国最多となつています。

では、条例で加入が義務となつている「自転車損害保険」とはどのような保険なのでしょう。それは、自転車を利用中の事故により、他人にケガをさせてしまった場合などに、相手の生命、身体または財産の損害を補償できる保険や共済のことです。

- 自転車損害保険への加入義務がある人は、
- ☆自転車利用者(自転車通勤や通学者)
- ☆保護者(子どもが自転車を使用)
- ☆事業者(業務中に従業員が自転車を使用)
- ☆自転車貸付事業者(自転車を貸している)

と定められています。また、自転車事故では、頭部が致命傷となる割合が約6割、ヘルメットの非着用時と着用時では致死率が約8倍も違つており、ヘルメットを着用することで命が助かる可能性が高くなるのがわかります。

ヘルメットの正しい着用は、※頭に合ったヘルメットを選ぶ ※肩上で水平にかぶる ※あごひもは指が1〜2本入る程度に調整してしっかりと締めることです。自転車は、手軽で便利な乗り物です。自転車の利用時に被害者にも加害者にもならないよう、自転車に乗り始める子ども

どもの時から、交通ルール遵守の徹底と安全確保に努めましょう。





綾川町地域包括支援センターは、国保総合保健施設えがお内にあり、高齢者の介護や認知症、権利擁護等の総合相談窓口です。



綾川町高齢者声かけ・見守り
まちかどほっと歓事業 支え合いフォーラムのご案内

だれもが安心して暮らせる地域に向けて

人生100年時代の歩き方

綾川町の高齢化率は36.1%と、すでに3人に1人が高齢者（65歳以上）となっています。高齢者世帯も増加し、地域で安心して暮らし続けるためには、「自助」と「互助＝支えあい」がますます重要です。人生100年時代を充実して生きるための秘訣を考えてみませんか？

参加費
無料
(先着150名様)
予約制

- 日にち 3月18日(土)
- 時間 13時30分～14時30分(受付13時～)
- 場所 綾南農村環境改善センター 2階多目的ホール
- 講師 袖井 孝子先生 (WEBでの講演)



プロフィール

お茶の水女子大学名誉教授、東京家政学院大学特別招聘教授、NPO 法人高齢社会をよくする女性の会副理事長、一般社団法人シニア社会学会会長、一般社団法人コミュニティネットワーク協会会長、公益財団法人さわやか福祉財団評議員、公益財団法人長寿科学振興財団評議員。専門は老年学、家族社会学、女性学。

※予約制です。電話または窓口、FaXでの予約をお願いします
※新型コロナウイルス感染症拡大の状況により開催を見合わせる場合があります。
詳しくは、綾川町ホームページをご確認ください。



主催 綾川町 綾川町社会福祉協議会
問い合わせ：地域包括支援センター ☎876-1002

あれっ?と思ったら。専門医に相談できます。

認知症相談



3月8日 水 溝渕クリニック
心療内科

時間／14:00～16:00 (要予約)

ご希望の方は事前に地域包括支援センターまでご連絡ください

認知症の人を介護している家族の集いの場

びなんかずらの会



3月28日 火 えがお

時間／13:30～14:30

認知症の人を介護している皆さん、介護仲間を作りませんか？

どなたでもお気軽にお立ち寄りください

いっぷく広場



3月10日 金 いきいき
センター
3月17日 金 えがお

時間／9:30～10:30 (両日)

体操や物づくりなどいろんな企画でたのしみましょう(参加費100円)

問い合わせ・申し込み

綾川町地域包括支援センター
(国保総合保健施設えがお内)

TEL 876-1002

まいにち健康チャレンジ!
マイチャレかがわ!
 綾川町民限定の
あやがわ特別賞
 綾川町特産品が当たる!?

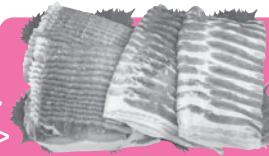

● 次回の特別賞 ●
豚肉(讃岐もち豚)
 メ切は3月1日(水)!!

第2回特別賞さぬきひめが4名の方に当たりました!
 当選者の方へのインタビュー

Q. マイチャレをはじめたきっかけは?
 家族やご近所、職場の人に教えてもらった。町広報誌をみて。

マイチャレをまだ始めていない方へのお勧めコメント

Q. チャレンジ目標は何ですか?
 体重測定 ウォーキング

サービス協力店の特典もあり、自分の健康づくりをしながらポイントためて、楽しみながら取り組めるので良いですヨ!

Q. マイチャレは健康に役立っていますか?
 もちろんです。体重や体調チェックが日課になって、体調や体重の維持に役立っています。

4月以降も
Let'sマイチャレ!

「マイチャレ=毎日続ける私の健康づくり目標」を続けると健康ポイントが貯まる取組です。

〈すでに利用している方へ〉現在のポイントが有効なのは3月末までです。4月1日からはあらたに0ポイントからスタートします。

詳しくは

[マイチャレかがわ 検索](#)

がんで治療を受けた方のアピアランスケア用品(ウィッグや補整具)の購入費用を助成します



チラシ



Q&A

購入費の2分の1
 (千円未満切り捨て)
 上限額
 3万円

詳しくは、綾川町ホームページをご確認ください。

[綾川町がん患者アピアランスケア用品購入費用助成事業 検索](#)

問い合わせ先
 えがお ☎876-2525

3月 **1日**~**7日** は
 (水) (火)

子ども予防接種週間です



綾川町から案内している定期の予防接種は、予防接種法で対象年齢が決まっています。

対象年齢 を過ぎると「**無料**」で受けられなくなります!

受け忘れがないか、母子健康手帳を確認してみましょう!

接種種別	対象年齢 ※1
ロタウイルス	ロタリックス：生後6~24週 ロタテック：生後6~32週
ヒブ	生後2か月~5歳に至るまで
小児肺炎球菌	生後2か月~5歳に至るまで
B型肝炎	1歳に至るまで
四種混合(DPT-ポリオ)	生後3か月~7歳6か月に至るまで
ポリオ	生後3か月~7歳6か月に至るまで
BCG	1歳に至るまで

接種種別	対象年齢 ※1
水痘	生後12~36か月に至るまで
麻しん・風しん1期	生後12~24か月に至るまで
麻しん・風しん2期	小学校就学前の1年間
日本脳炎 1期※2	生後6か月~7歳6か月に至るまで
日本脳炎 2期※2	9歳~13歳未満
二種混合(DT)	11歳~13歳未満
子宮頸がんワクチン(HPV) ※3	小学6年生~高校1年生までの女子

※1 対象年齢の「至るまで」とは「前日まで」のことを指します。

※2 日本脳炎特例対象：H7.4.2~H19.4.1生まれ⇒1期・2期とも20歳になるまで定期接種。

H19.4.2~H21.4.1生まれ⇒9歳以上13歳未満に限り1期未接種分は定期接種。

※3 HPVキャッチアップ対象：H9.4.2~H18.4.1生まれ⇒R7.3.31まで接種可能

H18.4.2~H20.4.1生まれ⇒現在は定期接種年齢ですが次年度以降順次キャッチアップ対象となります。早めに接種してください。

年長児は、3月末までに受けつけてください!

受け忘れがある方は、今すぐ医療機関に☎でご予約ください!

持っていく物 ○町指定の予防接種予診票(紛失した場合えがおで再発行できます)

○母子健康手帳

○健康保険証

問い合わせ先/えがお ☎876-2525

パーキンソン病の患者さまとご家族の方へ 「集う場」のご案内

「集う場」はパーキンソン病患者さまやご家族の方が集まる場です。同じ病気の方やそのご家族からの体験談や、生活の工夫や病気との上手な付き合い方等について一緒に話をしてみませんか。どうぞお気軽にご参加ください。

日 時：3月9日(木)
午前10時～11時30分
会 場：えがお
内 容：みんなで話そう！座談会



参加申込み・問合せ／
予約が必要です。前日までに、下記のいずれかにご連絡ください。
地域包括支援センター ☎876-1002
綾川町 えがお ☎876-2525

3月は「自殺対策強化月間」です

長引く新型コロナウイルス感染症の流行により、生活不安・経済不安を抱えストレスを感じる方が増えています。

あなたやあなたの周りの方は、こころの不調に陥っていませんか？不安やストレスに上手に対処できないまま放置されてしまうと、「うつ病」などのこころの病気に進展する可能性があります。さらに症状が長引いたり病気が重症化すると、「自殺」に至ってしまうこともあります。

まずは、上手に不安やストレスと付き合っていきましょう。

「不安」の症状（精神症状）

- ささいなことが気になり、取り越し苦労が多い
- 根気がなく **疲れやすい**
- イライラして怒りっぽい
- 寝つきが悪く、途中で目が覚めやすい**
- 注意散漫、集中できない
- 物覚えに不安が生じる
- 悲観的になる
- 人に会うのが煩わしい、人混みを避ける
- お酒に頼る、酒に溺れる

「不安」の症状（身体症状）

- 筋緊張性の頭痛、肩こり、腰痛**
- 動悸、顔面のほてり
- 高血圧、起立性低血圧
- 空咳、乾性咳、呼吸困難
- 食欲不振、腹痛、胃潰瘍、潰瘍性大腸炎**
- 便秘、下痢、過敏性大腸炎
- 身体の悪寒や熱感、手足の冷えや熱感
- 頻尿、残尿感
- 不動性めまい（ふわふわする感じ）



【香川県内の主な相談窓口】 あなた自身のことも、周りの方のことも、1人で抱え込まないで相談ください！

弁護士による「暮らしとこころの相談会」

3月6日(月)

午前10時～午後1時

- 香川県弁護士会館での面接相談 **予約制**
☎822-3693
- 電話相談 **予約不要** 当日のみ
☎802-5228

こころの健康や「うつ」に関する相談

- 中讃保健福祉事務所（平日午前8時半～午後5時）
☎0877-24-9963
- 綾川町健康福祉課（平日午前8時半～午後5時）
えがお ☎876-2525

坂出総合労働相談コーナー

（坂出労働基準監督署内）
（平日午前8時30分～午後5時）
☎0877-46-3196

♪ 健こう相談

3月15日(水) 午後1時30分～3時
(1人30分ずつ) **予約制**

場所：えがお

骨密度測定ができます。はだしになれる服装でお越しください。
健診結果説明・尿検査・体組成測定・味噌汁の塩分測定・栄養相談などあります。



♡ こころの健康相談

本人・家族などのこころの相談をお受けします。

3月15日(水) 午後2時～
場所：えがお

相談担当：精神科医師

3月23日(木) 午後2時～
場所：いきいきセンター

相談担当：精神保健福祉士



2023
3月

健康カレンダー



〈マークの説明〉

- ☺ こどもと保護者対象
- ♫ 大人対象
- ♡ こころ・精神保健
- ✦ 高齢者・介護関係
- ◇ セミナー

申込み・問い合わせ先 / えがお ☎876-2525 いきいきセンター ☎878-2212

日	月	火	水	木	金	土
2/26	27	28	1	2 ☺ ことばの相談 13:30~(要予約) えがお	3 ☺ 乳児健診 (R4.5月、R4.11月生) えがお	4
5	6 ♫ ヘルスアップ教室 13:20~15:00 (要予約) いきいきセンター ☺ 子ども相談 13:30~16:30 (要予約) えがお ☺ 親子ここから教室 (発達支援親子教室) 15:30~16:30 (要予約) えがお	7 ☺ 離乳食相談会 10:00~16:00 (要予約) いきいきセンター ☺ ことばの相談 13:30~(要予約) えがお	8 ♫ お口の健康相談 13:30~15:00 (要予約) いきいきセンター ✦ 認知症相談 14:00~16:00 (要予約) 溝淵クリニック	9 ♫ パーキンソン病の 患者様とその家族 の方の「集う場」 10:00~11:30 (要予約) えがお	10 ✦ いっぱく広場 9:30~10:30 いきいきセンター	11
12	13 ♫ ヘルスアップ教室 13:20~15:00 (要予約) いきいきセンター ☺ 保健師・栄養士による 子育て相談の日 10:00~11:00 (要予約) 子育て支援センター しいのき	14 ☺ 3歳児健診 (R1.7月生) えがお	15 ♫ 健こう相談 13:30~15:00 (要予約) えがお ♡ こころの健康相談 14:00~(要予約) えがお	16	17 ✦ いっぱく広場 9:30~10:30 えがお	18 ✦ 支えあい7フォーラム 13:30~14:30 (要予約) 綾南改善センター
19	20 ♫ ヘルスアップ教室 13:20~15:00 (要予約) いきいきセンター	21 春分の日	22	23 ♡ こころの健康相談 14:00~(要予約) いきいきセンター	24 ♡ みんなのいきの場 (精神保健) 13:30~ いきいきセンター	25
26	27 ♫ ヘルスアップ教室 13:20~15:00 (要予約) いきいきセンター	28 ✦ びなんかずらの会 13:30~14:30 えがお	29 ☺ 1歳6か月健診 (R3.8月生) えがお	30	31	4/1

♫ お口の健康相談

3月8日(水) 午後1時30分~3時
(1人30分ずつ)

予約制

場所: いきいきセンター

歯科検診(歯科医)
ブラッシング指導(歯科衛生士)
お口や歯(義歯)の困りごとはありませんか?
どうぞ、ご相談ください。



☺ 保健師・栄養士による子育て相談の日

3月13日(月) 午前10時~11時
場所: 子育て支援センター
「しいのき」(滝宮こども園内)

予約制

☎876-3366

※母子手帳をご持参ください

※来月は「にじ(昭和こども園)」
で実施します。



日にち	病院・薬局名	電話番号	場所
5日 (日)	綾こどもクリニック (小)	087-875-2220	国分寺
	滝宮総合病院 (婦)	087-876-1145	綾川
	ウルス調剤薬局 国分寺	087-864-9177	国分寺
	スター薬局 滝宮店	087-814-4886	綾川
12日 (日)	小林医院 (内)	0877-86-3038	綾歌
	辻上薬局	0877-86-4627	綾歌
19日 (日)	吉馴医院 (内・胃・外)	0877-98-2012	飯山
	さくらづか吉田クリニック (皮・ア)	087-870-8000	綾川
	アライブ薬局 飯山店	0877-56-8320	飯山
	かすみ薬局	087-876-5744	綾川
21日 (火)	高島病院 (外・整)	087-874-3131	国分寺
	コスモ調剤薬局 国分寺店	087-875-0011	国分寺
26日 (日)	陶病院 (内・小)	087-876-1185	綾川
	タカオ整形外科医院 (整)	087-870-6700	国分寺
	ス工薬局	087-876-0271	綾川
	もみの木薬局	087-876-9341	綾川

※休日当番医・薬局は変更することがあります。お電話でのご確認をお願いします。

綾川町もみじ温泉社会福祉センター

(綾川町東分甲 343-3)

山田・西分・昭和・陶・滝宮地区	火曜日
粉所・東分・山田・牛川・羽床上 羽床下地区	水曜日
西分・滝宮・陶地区	木曜日
東分・山田・滝宮・昭和地区	金曜日
牛川・山田・粉所・羽床上・西分 羽床下・滝宮地区	土曜日

- 一般のお風呂利用時間は、正午から午後6時までです。休館日は、月曜日と祝日です。
- 新型コロナウイルス感染症予防対策に、みなさまのご協力よろしくお願いします。なお、新型コロナウイルス感染防止対策のため、一般入浴休館になる場合があります。



町内一般…400円

65歳以上・小人・身体障害者方…250円

問い合わせ先
綾川町もみじ温泉社会福祉センター
☎ 878-1155

健康コラム

Vol.203

「心臓弁膜症のおはなし」

血液を一方通行で流すために、心臓には四つの弁があります。その弁が異常を来し、正常に働かなくなると病気が心臓弁膜症です。心臓が収縮して全身に血液を送り出す部屋（左心室といいますが）の出口についているのが大動脈弁、入り口についているのが僧帽弁と言って、この二つが特に大切な弁です。

弁が硬くなってしまうとうまく開けなくなった状態が狭窄症、弁が閉じたり閉じなくなると血液が逆流してしまう状態が閉鎖不全症と言います。これらはそれぞれの弁に起こりえて、大動脈弁狭窄症、大動脈弁閉鎖不全症、僧帽弁狭窄症、僧帽弁閉鎖不全症となり、臨床問題となる弁膜症はこの四つであることがほとんどです。これらの病気は合併することもあります（たとえば大動脈弁狭窄症兼閉鎖不全症、大動脈弁狭窄症兼僧帽弁狭窄症など）。

いずれも発症初期の頃には自覚症状はまず出ません。しかし、弁の異常を放置したままにすると心臓に過剰な負担が加わり続けるため、心臓の機能が徐々に低下して心不全の状態を引き起こすことに

血液を一方通行で流すために、心臓には四つの弁があります。その弁が異常を来し、正常に働かなくなると病気が心臓弁膜症です。心臓が収縮して全身に血液を送り出す部屋（左心室といいますが）の出口についているのが大動脈弁、入り口についているのが僧帽弁と言って、この二つが特に大切な弁です。

最近、特に増えてきているのが大動脈弁狭窄症です。この病気は動脈硬化の進行により重症化するので、患者さんの長寿命化のため手術が必要な症例も急増しています。重症例に対してはこれまでは心臓外科による開胸手術しかなかったのですが、超高齢の患者さんでは治療できない場合もよくありました。しかしながら、最近ではカテーテルによる経血管治療が導入され、この方法だと患者さんに対する手術の負担がかなり軽減されており、かつては治療不能だった超高齢症例も根本治療が行えるようになってきています。

陶病院 内科 十枝 健一

ごみ収集日程表

※赤字は振替収集日になります。

2023 3月	可燃ごみ 白色	破碎ごみ 緑色	粗大ごみ 緑色のシール	有害ごみ	プラスチック 容器包装 黄色	ピンク色ビン 水色ペット ボトル 缶類	古紙
畑田・千疋地区		9日(木) 23日(木)	23日(木)	9日(木)	2日(木) 16日(木)	9日(木)	1日(水)
陶地区	3日(金) 7日(火) 10日(金)	1日(水) 15日(水)	1日(水)	15日(水)	8日(水) 22日(水)	15日(水)	8日(水)
滝宮・萱原・ 北地区	14日(火) 17日(金) 20日(月)	8日(水) 22日(水)	22日(水)	8日(水)	1日(水) 15日(水)	8日(水)	15日(水)
羽床下・小野・羽床上・ 西分・牛川地区	24日(金) 28日(火) 31日(金)	13日(月) 27日(月)	13日(月)	27日(月)	6日(月) 20日(月)	27日(月)	22日(水)
粉所・山田・ 東分地区		2日(木) 16日(木)	16日(木)	2日(木)	9日(木) 23日(木)	2日(木)	22日(水)

注) ごみは必ず収集日の朝8時までに自分が利用しているごみステーションへ出してください。
天候・交通事情等によりやむを得ず収集日や収集時間の変更がある場合があります。
ごみ袋は、中のごみが外に出ないように、袋の口をしっかりと結んで出してください。

ごみ分別アプリ「3Rあやがわ」 活躍中です！

各ストアより「さんあーる」
で検索し、ダウンロードしてください
右記のQRコードでもダウンロードできます



ios用



Android用

くらしのワンポイント アドバイス

訪問販売による点検商法に注意

点検に来たと言って来訪し、「工事をしないと危険」などと言って商品やサービスを契約させる「点検商法」の相談が寄せられています。

突然訪問してきた事業者に安易に点検させないようにしましょう。点検箇所をわざと壊して撮影し勧誘するなど、悪質なケースもみられます。点検後に修理を勧められてもその場で契約しないようにし、複数の事業者から見積もりを取ったりしましょう。

不安な場合は、消費生活センターにご相談ください。
電話番号は局番なしの「188」(いやや)です。

広報あやがわ2月号にて、誤りがありましたので、訂正し、お詫び申し上げます。正しくは以下の通りです。
【訂正箇所】25ページ 第13回体協会長杯カローリング大会 結果
第3位 なかよし会(陶)
大島すみ子

相談日程

綾川町では各種相談を実施しています。
相談は無料で秘密は固く守ります。

※新型コロナウイルス感染防止対策のため、開催日が変更になる場合があります。

【行政相談】

役所や公団などの仕事についてお困りの人や、苦情、要望のある人はご相談ください。

日時／3月14日(火) 13時～16時
場所／綾川町役場3階 第5会議室
担当／総務課 ☎876-1906
相談員／行政相談委員

【人権相談】

家庭内のいざこざをはじめ、日常生活の場でお困りの人はご相談ください。

日時／3月20日(月) 9時～12時
場所／綾南農村環境改善センター
担当／住民生活課 ☎876-1114
相談員／人権擁護委員

【くらしの相談】

日常生活の中で、お困りごとのある人はご相談ください。20日は、法的問題に関する情報提供もいたします。

日時／3月1日(水)・20日(月)
9時～12時

場所／梅の里社会福祉センター
担当／綾川町社会福祉協議会
☎876-4221

相談員／民生児童委員・法テラス香川職員等(20日のみ)

【障害者相談】

身体・知的・精神・高次脳機能障害の相談を行います。事前にご予約ください。

日時／3月7日(火)
9時30分～11時30分

場所／綾南農村環境改善センター
相談室

担当／健康福祉課

予約 ☎876-1113

相談員／相談支援事業所職員

【職業相談】

現在、職を探している方はご相談ください。

日時／3月17日(金)
9時30分～11時30分

場所／綾上農村環境改善センター

担当／経済課 ☎876-5282

相談員／公共職業安定所の係員

【なんでも相談】

行政・人権・くらし・身体障害者の各種相談を行います。各分野の専門の相談員が相談に応じます。

日時／3月10日(金) 9時～12時
場所／いきいきセンター

担当／支所住民係 ☎878-2204

相談員／行政相談委員・人権擁護委員・民生児童委員・身体障害者相談委員

【消費生活相談】

契約トラブル、商品やサービスなどにかかる相談、苦情に応じます。

日時／3月24日(金) 10時～15時
場所／綾南農村環境改善センター
相談室

担当／経済課 ☎876-5282

相談員／消費生活専門相談員

【行政書士相談】

行政書士が相続・遺言問題等、皆様のちょっとしたトラブルや官公庁に提出する書類等についてご相談を受けます。

日時／3月2日(木) 9時～12時

場所／梅の里社会福祉センター

担当／綾川町社会福祉協議会
☎876-4221

相談員／香川県行政書士相談員

【年金相談】

街角の年金相談センター高松による出張年金相談を行います。完全予約制ですので事前予約が必要です。

日時／3月10日(金) 10時～15時

場所／綾南農村環境改善センター
相談室

担当／保険年金課 ☎876-1593

予約 ☎811-6020 (予約専用)

相談員／街角の年金相談センター
高松職員

【交通事故相談】

交通事故に関する相談に応じます。事前に予約が必要です。

相談のある方は、相談日の前日午後5時までに役場総務課までお申し込みください。

日時／3月1日(水) 10時～15時

場所／綾川町役場

担当／総務課 ☎876-1906

相談員／交通事故相談員

夜の役場

3月1日(水)、15日(水)
午後5時30分～7時

戸籍や住民票の交付、税金や保険・年金の相談など、昼間と同じ仕事をしています。お仕事で昼間役場へ来られない方は夜の役場をご利用ください。

3月に納めるもの

【納期限】

- 保育料
 - 放課後児童クラブ利用料
 - 町営住宅使用料
- 3月31日(金)

指定された金融機関の窓口へ

口座引き落とし

【期日】

- 保育料
 - 放課後児童クラブ利用料
 - 町営住宅使用料
- 3月31日(金)

通帳の残高をあらかじめ確かめておきましょう。

たばこ税も貴重な町の財源です。
たばこは町内で買いましょ！

滝宮郵便局ホール展示のご案内(3月)

◎トールペイント作品展
3月6日(月)～17日(金)

ご厚志へのお礼

紙上にて改めて厚くお礼申し上げます。

綾川町社会福祉協議会へ

桑島良生様より
亡父 良市様の香典返しとしてご寄附をいただきました

マイナンバーカードの受取・更新がまだの方へ

マイナンバー(個人番号)カードの交付および電子証明書の更新処理を、下記の日程で日曜日も行います。平日の日中に役場へ来られない方は、ぜひご利用ください。

受付日時：3月5日(日)、12日(日) 午前9時から正午まで

※送付済の「個人番号カード交付・電子証明書発行通知書 兼照会書」、本人確認書類、個人番号通知カード等をご持参ください。

注) マイナンバーカードの交付のみの対応になります。

転入・転出等の届、各種証明書の発行はできませんので、ご了承ください。

問い合わせ先／役場住民生活課 ☎876-1114

コンビニでマイナンバーカードを使って、住民票等が取得できます！





綾川町役場ダイヤルイン電話番号 市外局番 (087)

本庁

〒761-2392

香川県綾歌郡綾川町滝宮299番地

1F	健康福祉課	876-1113
	子育て支援課	876-6510
	保険年金課	876-1593
	住民生活課	876-1114
	会計室	876-1116
	税務課	876-5284
	経済課	876-5282
	農業委員会	876-5283
	FAX (各課)	876-3120

1F東棟	総務課	876-1906
	いまち推進室	876-5577
	建設課	876-5280
	FAX (各課)	876-1948
2F	議会事務局	876-0733
	FAX	876-3660
3F	教育委員会	876-1180
	FAX	876-3701

防災無線専用ダイヤル 876-2299
時間外専用ダイヤル 814-4050

E-mail ayagawa@town.ayagawa.lg.jp

綾上支所

〒761-2292

香川県綾歌郡綾川町山田下2224番地

TEL (代表)	878-2211
住民係	878-2204
長柄ダム再開発事業推進室	878-2206
事業係	878-1576

長柄ダム再開発事務所(綾上支所内2階)

TEL	899-7737
FAX	878-3210

<https://www.town.ayagawa.lg.jp>

香川県広域水道企業団高松ブロック統括センター

高松市番町一丁目8番15号
高松市防災合同庁舎

- お客さまセンター 839-2731 (水道の使用開始・中止のお手続き等)
- 水道整備課 839-2761 (道路での水漏れ/水が出ない、にごる等)
- 夜間・休日の急な水道のトラブル 839-2731

新型コロナウイルスワクチン予防接種

綾川町コールセンター
899-8600

町内の110番

119番

物損	人身/けが	死亡
78件 (78)	3件/3人 (3/3)	0件 (0)

火災	救助	救急
2件 (2)	0件 (0)	98件 (98)

令和5年2月1日現在 ()内 令和5年1月より累計

住民登録

1月中の動き	出生 7人・死亡 44人
	転入 79人・転出 72人
令和5年	人口 23,338人・男 11,383人
1月末現在	世帯数 10,100戸・女 11,955人

夜間の急病は救急電話を利用しましょう

夜間のけがや発熱など、対応が心配な時は、受診が必要かどうかを専門のスタッフに相談することができます。

- 一般向け救急電話相談(☎#7899または☎812-1055)
 - 小児救急電話相談(☎#8000または☎823-1588)
- 毎日 午後7時～翌朝8時

あくまでも電話によるアドバイスです。診断・治療はできませんのであらかじめご了承ください。



NOワクチンハラスメント ～正しい情報をもとに冷静な行動を～

新型コロナワクチンの接種は強制ではなく、接種を受ける人の同意がある場合に限り、接種が行われます。接種を受けていない人に対して、接種の強制や差別、不利益な取り扱いをしないようお願いします。

問い合わせ先

役場住民生活課 ☎876-1114
みんなの人権110番 ☎0570-003-110



#Smile Ayagawa

Instagramで皆様から
ご投稿をいただいた作品です。
企画詳細はこちら ▶▶▶



Smile Ayagawa

