



第13回綾川町消防操法大会

(関連記事 P.211)

◎今月の主な内容

P.243 8月は『同和問題啓発強調月間』です

P.11-12 令和5年度「あやかわアスレチ応援券」予約販売のお知らせ

P.14-15 おいでまいいわか地区の夏祭りの!

P.16 滝宮の念仏踊奉納について



8月は『同和問題啓発強調月間』です ～同和問題に正しい理解と認識を～

同和問題（部落差別）とは

日本社会の歴史的発展の過程で形成された身分階層構造に基づく差別により、国民の一部の人々が長い間、経済的、社会的、文化的に低い状態を強いられ、今もなお日常生活の上で様々な差別を受けるなどの、我が国固有の重大な人権問題です。

部落差別は、出身地や住んでいる場所など、本人には何の責任もないことで不平等・不利益を強いられる、決して許されることのない「人権侵害」です。

また、日本国憲法によって保障されている基本的人権が侵害されているというもっとも深刻にして重大な社会問題です。



同和問題の現状

今もなお、結婚や就職での不当な扱いを受けたり、身元調査などを目的に戸籍謄本などを不正取得する差別事件が発生しています。最近では、インターネット上に差別につながる、また、助長する有害な情報を掲載するなど、新たな差別問題が起きており、同和問題（部落差別）は解消していません。

同和問題を解決するために

同和問題は、決して一部の人たちだけの問題ではありません。人権が尊重される社会を実現するためにも私たち一人ひとりが自分自身の問題として考えるべき問題です。

ところが、いまだに「自分には関係がない」・「そっとしておけば部落差別はなくなる」といった考えの人がいます。そのように考える無関心は、差別を容認し、同和問題の解決を遅らせることにつながります。

私たち一人ひとりが、この問題について正しい認識を持ち、それを自分のこととして考え、暮らしの中にある差別や偏見をなくし、お互いの人権を尊重することが大切です。

身元調査規制の条例

香川県では、**「香川県部落差別事象の発生の防止に関する条例」**を制定しています。

その中で、県民及び県内事業者の責務として、結婚と就職に際して、次の行為を禁止しています。

- ① 特定の個人又はその親族が同和地区に住んでいるか又は住んでいたかについて、自ら調査をしたり、調査の依頼や受託をすること。
- ② 調査に際して、同和地区の所在が分かる地図や図書などの資料を提供すること。
- ③ 調査に協力したり、同和地区であるかどうかを教えるなど、部落差別につながる恐れのある行為をすること。

綾川町では、**「綾川町人権擁護条例」**を制定しています。その中で、「すべての町民は相互に基本的人権を尊重し、部落差別をはじめ、あらゆる差別をなくすための施策に協力するとともに、自らも差別及び差別を助長する行為をしないように努めるものとする」と定めています。

「部落差別の解消の推進に関する法律」 【部落差別解消推進法】について

法律の目的

この法律は、現在もなお部落差別が存在するとともに、情報化の進展に伴い部落差別が変貌していることを踏まえ、部落差別は許されないとの認識の下、部落差別の解消に関し、国及び地方公共団体の責務を定め、部落差別のない社会を実現することを目的として、2016（平成28）年12月16日に公布・施行されました。

この法律では、部落差別の解消のため、国は相談体制の充実、必要な教育・啓発を行うとともに、地方公共団体に必要な情報の提供、指導及び助言を行う責務を有するとされています。また、国は地方公共団体の協力を得て、部落差別の実態に係る調査を行うとされています。

地方公共団体は、国との役割分担を踏まえ、地域の実情に応じ、相談体制の充実、必要な教育・啓発を行うよう努めるとされています。

綾川町では、この法律の趣旨を踏まえ、部落差別の解消のため引き続き取り組んでまいりますので皆様のご理解ご協力をお願いいたします。

あなたのプライバシーを守る「登録型本人通知制度」に登録しよう!!

問1 登録型本人通知制度とは？

答 自治体が戸籍や住民票などの個人情報をも第三者（弁護士、司法書士、土地家屋調査士、税理士、社会保険労務士、弁理士、海事代理士、行政書士、本人の代理人等）に交付した場合、あらかじめ登録された住民に対して交付した事実を通知する制度です。



問2 どのようにすれば利用できるのか？

答 希望する方は、住民生活課または綾上支所住民係で登録申請をしてください。登録は無料です。

- ・登録ができる方
 - 住民票等 : 綾川町に住民登録されている方
 - 戸籍謄本等 : 綾川町に本籍がある方
- ・登録申請時の持参物
 - ①本人確認ができるもの（運転免許証、マイナンバーカード等）
 - ②認め印

問3 なぜ制度が始まったのか？

答 住民票や戸籍には本籍や住所、家族構成など重要な個人情報が記載されています。もし、本人以外の第三者が不正に取得して悪用すると大変な被害が発生します。この通知制度は、第三者に戸籍等を交付したことを本人に通知することで心当たりがない場合などは不正取得をチェックすることができます。また、通知制度があれば第三者による不正取得を抑止する効果も期待できます。

ご自身のプライバシーと人権を守るためにも、是非、登録型本人通知制度にご登録ください!!

後期高齢者医療制度からのお知らせ

限度額適用・標準負担額減額認定証について（区分Ⅰ・区分Ⅱ）

住民税が非課税世帯（区分Ⅰ・区分Ⅱ）の被保険者の方は、町への申請により、医療機関などの窓口負担の限度額の適用や入院時の食費などの軽減を受けるための「限度額適用・標準負担額減額認定証」が交付されます。

医療機関などの窓口負担の限度額の適用や、入院時の食費などの軽減を受けるには、医療機関などの窓口で「認定証」と「保険証」を提示してください。

既に前年度の認定証をお持ちの方で、引き続き交付の対象となる方には、新たな認定証を7月下旬に郵送しますので手続きは必要ありません（ただし、世帯に所得未申告の方がいる場合は、申告のうえで再度申請が必要になります。）。

なお、「限度額適用・標準負担額減額認定証」が提示されない場合、医療機関での支払額が高額になる場合があります。ただし、その場合でも、上限額を超えて支払われた額は、後日申請により払戻しが受けられます。

また、区分Ⅱの方で、新たに91日以上入院をされた方は、申請することにより、更に食費の軽減を受けられます。「被保険者証」、「（現在お持ちの）限度額適用・標準負担額減額認定証」と「入院日数を確認できる領収書など」をお持ちのうえ、役場保険年金課または支所住民係へ申請してください。

限度額適用認定証について（現役Ⅰ・現役Ⅱ）

住民税課税所得145万円以上690万円未満（現役Ⅰ・現役Ⅱ）の被保険者および同一世帯に属する被保険者の方は、町への申請により、医療機関などの窓口負担の限度額の適用を受けるための「限度額適用認定証」が交付されます。

医療機関などの窓口負担の軽減を受けるには、医療機関などの窓口で「認定証」と「保険証」を提示してください。

既に前年度の認定証をお持ちの方で、引き続き交付の対象となる方には、新たな認定証を7月下旬に郵送しますので手続きは必要ありません（ただし、世帯に所得未申告の方がいる場合は、申告のうえで再度申請が必要になる場合があります。）。

なお、「限度額適用認定証」が提示されない場合は、医療機関での支払額が高額になる場合があります。ただし、その場合でも、上限額を超えて支払われた額は、後日申請により払戻しが受けられます。

手続きに必要なもの

- ・被保険者証
- ・マイナンバーカードなど個人番号が確認できるもの
- ・運転免許証など本人確認ができるもの

※本人または世帯員が令和5年1月1日に町内に在住していなかった場合、その方の令和5年度の住民税・課税所得証明書（または非課税証明書）が必要となる場合があります。



世帯全員が住民税非課税者もしくは均等割のみ課税者の世帯のみなさまへ 物価高騰に伴う生活支援臨時給付金のご案内

- この給付金は、エネルギー・食料品価格等の物価高騰に直面し、特に家計への影響が大きい**住民税非課税世帯、住民税均等割のみ課税世帯※**を支援するため、1世帯当たり3万円を給付するものです。
※住民税均等割…5,000円（町民税3,500円、県民税1,500円）のみ課税されている世帯
- 給付金を受給するためには、**手続きが必要**です。

給付金の支給額

1世帯あたり **3万円**

給付金の支給時期

町が確認書（または申請書）を受理した日から3週間後が目安です。

支給対象と申請の有無

支給対象となる世帯（①②③の全てにあてはまる世帯）

- ①令和5年度の住民税が「**非課税者**」または「**均等割のみ課税者**」のみの世帯
- ②令和5年6月1日（基準日）から継続して綾川町に住民登録がある世帯
- ③世帯員の中に所得未申告者がいないこと

世帯の全ての方が、令和5年1月1日以前から現住所にお住まいの世帯

令和5年1月2日以降に転入した方が含まれる世帯

役場健康福祉課から
確認書が届きません（要返送）
確認書送付は7月予定

返送期限：令和5年9月29日（金）まで
詳しくは下記「Ⅰ」へ

申請が必要です

申請期限：令和5年9月29日（金）まで
詳しくは下記「Ⅱ」へ

給付金の支給手続き

Ⅰ 世帯の全ての方が、令和5年1月1日以前から現住所にお住まいの世帯

- 対象と思われる世帯には、健康福祉課から、給付内容や確認事項が書かれた「**確認書**」が届きます。
- 内容を確認のうえ記入して、**返送してください**。

【確認事項】

- ①世帯の中に、住民税課税となる所得があるのに未申告者がいないか
- ②記載された給付金振り込み口座番号に誤りがないか



Ⅱ 令和5年1月2日以降に転入した方が含まれる世帯

- 令和5年1月2日以降に転入された方は綾川町に課税情報が無いため、対象かどうか町で判断ができません。給付金を受け取るには、転入された方の「所得課税証明書（非課税証明書）」（令和5年1月1日に住民登録があった自治体で取得できます）などを添えて**申請が必要**です。
- まずは、健康福祉課へお問い合わせください。状況をお聞きして、申請書をお送りします。
- 送付された申請書に必要な事項を記入して、添付書類と一緒に郵送でご提出ください。

！ 給付金の

「振り込め詐欺」や「個人情報の詐取」にご注意ください！

自宅や職場などに都道府県・市区町村や国（の職員）などをかたる不審な電話や郵便があった場合は、お住まいの市区町村や最寄りの警察署が警察相談専用電話（#9110）にご連絡ください。



問い合わせ先／役場健康福祉課 〒761-2392 綾歌郡綾川町滝宮299番地 ☎876-1113
受付時間 午前8時30分～午後5時（土日祝を除く）

「児童扶養手当現況届」のご案内

すべての受給者は、手当支給の有無を問わず、毎年8月に現況届の提出が必要です。対象者には7月に案内文書を送付しますので、期間内に提出してください。

◆提出期間：8月1日(火)～8月31日(木)

臨時の休日受付を行います。 ※児童扶養手当現況届の受付のみ行います。他業務はできません。

日時 8月19日(土)・8月20日(日) 午前中のみ(午前8時30分～正午)

場所 役場子育て支援課

・児童扶養手当…ひとり親家庭の生活の安定と自立を促進し、児童の健やかな成長を願い支給される手当です。18歳未満の児童を養育するひとり親家庭の父母又は養育者、配偶者が重度の障害状態にあり児童を養育している方等が支給対象です。

※手当には一定の所得制限や支給要件があり、手当が支給されない場合があります。

※公的年金等を受給している方でも年金月額が児童扶養手当よりも低い場合には、差額分の児童扶養手当を受給できます。

提出・問い合わせ先／役場子育て支援課 ☎ 876-6510 綾上支所 ☎ 878-2204

「特別児童扶養手当所得状況届」

「特別障害者手当・障害児福祉手当現況届」のご案内

すべての受給者は、手当支給の有無を問わず、年1回、届の提出が必要です。対象者には8月に案内文書を送付しますので、期間内に提出してください。

- ・特別児童扶養手当…20歳未満で、身体または精神に中程度以上の障害をお持ちの児童を養育している方に支給される手当。
- ・特別障害者手当…日常生活で常に特別な介護を必要とする在宅の20歳以上の重度障害者に支給される手当。
- ・障害児福祉手当…日常生活で常に介護を必要とする在宅の20歳未満の重度障害児に支給される手当。

※各種手当には一定の所得制限や支給要件があり、手当が支給されない場合があります。

提出・問い合わせ先／役場健康福祉課 ☎ 876-1113 綾上支所 ☎ 878-2204



はなるべく室内飼いをしませんか

家の外に出る猫は、事故や病気にかかるリスクがあり、室内飼育の半分位しか生きられないと言われています。

また公共の場所でふん尿をしたりごみを荒らすなど、トラブルの原因にもなります。

●ねこの室内飼いのメリット

- ◆交通事故にあわない
- ◆ふん尿で迷惑をかけることがない
- ◆感染症にかかりにくくなる
- ◆行方不明になる心配がない

●首輪に迷子札、マイクロチップ

室内飼いの猫でも、ドアのすきまから脱走することがあります。

万が一の為に、首輪に迷子札・マイクロチップの装着をしましょう。



問い合わせ先／役場住民生活課 ☎ 876-1114

マイナンバーカードについてのご案内

●マイナポイントの対象となる方と申込期限について

マイナンバーカードの申請を令和5年2月28日までにされた方が対象です。

マイナポイント申請期限は、令和5年9月30日です。

※ 一部の決済サービスでは、期限が9月30日よりも早期に設定されています。詳しくは総務省のマイナポイント事業HP各キャッシュレス決済サービス詳細ページや各社ホームページをご確認ください。公金受取口座は登録申請後に金融機関での口座確認等で登録完了までに一定の時間がかかる場合もありますので、登録申請をお早めに行うようお願いいたします。

●マイナンバーカードに紐づけられた情報の確認方法について

お手持ちのスマートフォンやパソコンを使って、『マイナポータル』にログインしていただき、「サービス一覧」より「わたしの情報」を選択すると、確認したい分野を選択することができます。

ご自身で確認することが難しい場合は、住民生活課でも確認することができますので、マイナンバーカードとカードを発行した際に設定した暗証番号がわかるものをご持参ください。

※ 登録した公金受取口座の変更・削除についても、マイナポータルで手続きすることができます。

●マイナンバーカードの返納方法について

マイナンバーカードと本人確認書類を住民生活課窓口までご持参いただき、「個人番号カード返納届」を提出いただくことで返納することができます。

代理人に返納を依頼する場合は、マイナンバーカードに加えて、代理人の本人確認書類（マイナンバーカード、運転免許証、健康保険証等）及び委任状をご持参ください。

※ 返納後に再交付を申請する場合は、再交付手数料として1,000円が必要となります。

（電子証明書が不要である場合は800円）

マイナンバーカードの申請について

■申請場所

本庁住民生活課にて、申請受付を実施しています。

※綾上支所は、マイナポイントのみ受付を実施しています。

当日、ご用意いただくもの

- ①本人確認書類（運転免許書、パスポート等）
- ②個人番号通知カード
- ③住民基本台帳カード（お持ちの方のみ）
- ④マイナンバーカード交付申請書（お持ちの方のみ）

15歳未満の方の申請の場合は、代理人（親権者）の本人確認書類も必要です。

顔写真を
撮影します。

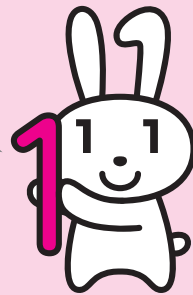

マイナンバーカードに関する問い合わせ先／役場住民生活課 ☎ 876-1114

自治会に入会しましょう

住みよいまちづくりの実現のため、自治会に加入しましょう。

地域の様々な行事に参加し、住民同士のふれあいを通じて、地域の中で理解を深め、豊かな地域の実現、生活環境の向上をめざしましょう。

地震等災害でも、隣近所のコミュニケーションの大切さが、実際に証明されています。地域の防犯・防災、交通安全、環境美化など自治会はいろいろな面でみなさんの生活に役立っています。

ぜひ、自治会に加入して、住みよい地域づくりに取り組みませんか。

問い合わせ先／役場総務課いいまち推進室 ☎ 876-5577

農業用水路やため池は危険です

4月から10月の時期は農作業や台風などで、農業用水路やため池の水量が増加し、誤って転落すると大きな事故につながる恐れがあります。危険を伴う場所であることを普段から意識するとともに、高齢者や子供たちが近づかないように地域の皆様からお声かけをお願いします。

<土地改良施設の管理者の皆様へ>

日頃から土地改良施設及びその周辺を複数名で巡視・点検し、危険箇所の有無を確認してください。事故等の発生が懸念される場合には、立入禁止のロープの設置や転落防止等の安全施設の設置等をお願いします。綾川町では、水難防止の看板を各地区公民館にて無償で配布しております。また、ため池等の危険箇所への防護フェンスの設置に対する補助制度もありますので、ご相談ください。

また、台風に備えて、水路の清掃やため池の水位調整など適正な管理をお願いします。

問い合わせ先/役場経済課 ☎ 876-5282

農薬は周りに配慮して正しく使いましょう！

- ・農薬使用基準（適用作物、使用量・希釈倍数、使用時期、使用回数）を守りましょう。
- ・農薬は食品等他のものと分けて保管し、容器の移し替えはしないようにしましょう。
- ・農薬の飛散を減らすため、風向きに注意するなど、散布時の基本的事項を励行しましょう。
- ・住宅地周辺では農薬の飛散防止対策を立てるとともに、事前に散布を知らせる等、周辺住民の方に配慮しましょう。
- ・農薬を販売するときには、登録のある農薬を扱うとともに、購入者が適正に使用するよう正しく説明しましょう。

問い合わせ先/香川県農政水産部農業経営課 ☎ 832-3411

農地の貸借には知事指定「香川県農地機構」を活用しましょう



●農地の貸し手のメリット

- ・香川県農地機構は公的機関なので安心して農地を貸し付けることができます。
- ・農地の受け手を香川県農地機構が探し、交渉します。
- ・賃貸借の場合、賃料は機構から支払われ、契約期間が満了すれば農地は確実に戻ります。

●農地の借り手のメリット

- ・個々の農地の所有者と交渉する必要がなく、契約や賃料の支払いも手間なくできます。
- ・まとまった農地の借入れや分散した農地の集約化が可能となり、農作業の効率化が図れます。
- ・新規就農者や農業参入企業なども農地が借りやすくなります。



香川県農地機構は知事指定の安心できる機関です。香川県農地機構にご相談ください！

問い合わせ先/公益財団法人香川県農地機構 ☎ 816-3955 農業委員会 ☎ 876-5283

令和5年度綾川町職員採用試験のお知らせ

令和6年4月1日採用予定職員の採用試験を次のとおり実施します。

試験区分	採用予定人員	主な受験資格
看護師 (短大卒業程度)	若干名	平成元年4月2日以降に生まれた者で、看護師免許を有する者又は取得見込みの者
土木・建築 (高校卒業程度)	1名程度	昭和59年4月2日以降に生まれた者で、1級土木施工管理技士、1級建築士のいずれかの資格を有する者
一般事務 障害者 (高校卒業程度)	1名程度	昭和59年4月2日～平成18年4月1日までに生まれた者 ①身体障害者手帳、療育手帳又は精神障害者保健福祉手帳の交付を受けている者 ②活字印刷文による出題及び面接に対応可能者 ※大学・短大卒業者または卒業見込の者でも、上記すべての要件を満たせば受験可能
募集要項・申込書等 配布開始日	8月1日(月)	
募集要項・申込書等 配布場所	綾川町役場1階・総務課 募集要項については綾川町ホームページでもご覧になれます。 http://www.town.ayagawa.lg.jp/	
申込受付期間	8月1日(火)から8月21日(月)まで (平日の午前9時から午後5時まで)	
第1次試験	9月17日(日) (於) 香川大学法・経済学部	
第2次試験	11月中旬予定	
最終合格者決定	11月下旬予定	

※第2次試験日及び最終合格者決定時期は変更する場合があります。
※詳細につきましては、募集要項をご覧ください。

問い合わせ先/役場総務課 ☎ 876-1906

新增築家屋及び取壊し家屋の調査のお願い

固定資産税家屋評価を円滑に行うため、令和5年中(R5.12末まで)に完成予定の新增築家屋、未評価になっている家屋及び取壊した家屋の調査を行います。自治会加入の方は自治会へ配布している依頼文書にて申告してください。また、自治会未加入の方は役場税務課に8月25日までにご申告ください。(電話でも結構です。)申告がない場合は、取壊している家屋が課税される場合もあります。なお、評価は各家に伺い、家の中を見させていただきま。施主様に立会をお願いしておりますのでよろしくお願いたします。評価の日程等希望がありましたら日程調整をしますのでご連絡ください。

問い合わせ先/役場税務課 ☎ 876-5284

ここから下は広告です

広告

滝宮

古紙回収ステーション

段ボール・新聞・雑誌

受入無料!!

★古紙リサイクルは松本光春商店へ
〒760-0078香川県高松市今里町2丁目29-15 株式会社松本光春商店

OPEN!



綾川町滝宮1606
【ピコラ綾川店敷地内】
★印になります。
受入時間 8:00~22:00

087-831-6484

(受付時間)月~金 8:30~17:00



「地震防災対策の現状調査に係る住民向けアンケート」のご協力について

地震防災対策では、減災目標の達成を目指し、地域の特性に応じて、対策が進められているところです。この度、内閣府では、今後の防災対策に向けて、皆さまの声を反映させるため避難意識等に関する調査を実施します。一人でも多くの方にご回答いただきたく、ぜひご意見をお聞かせください。お忙しい中、大変恐縮ではございますが、ご協力のほどよろしくお願いいたします。

●回答フォームURL：<https://en.surece.co.jp/kaiko2023/>

●実施期間：7月～8月頃を予定

●回答の際、以下の点にご注意ください。

- ・回答は1人1回限りとなります。
- ・回答の途中で、回答状況を一時保存することはできません。
- ・選択式の設問は該当する選択肢をチェックしてください。また、記述式の設問は可能な限り具体的にご回答ください。
- ・お答えいただいた内容は、個人が特定できないようとりまとめた後、今後の防災対策の検討に活用させていただきます。



問い合わせ先／内閣府政策統括官（防災担当）付参事官（防災計画担当）付 大竹、吉田 ☎ 03-3501-6996

グリーンボランティア通信～まちを美しく～

『グリーンボランティア支援事業』に、妙延寺サポータークラブさんが取り組まれました。

○妙延寺サポータークラブ

5月27日（土）に妙延寺サポータークラブ（萱原）が、有志9名で妙延寺から琴電綾川駅までの約500mの生活道路や水路の清掃に取り組まれました。

午後2時30分から約1時間の清掃活動で、空き缶・瓶やカップ麺の器など生活ゴミを中心に10袋ほど回収されたそうです。

妙延寺の位置する萱原地区は香川県内でも交通の便が良く、綾川イオンをはじめ、多くの小売店や飲食店が進出しており、生活に便利な地域として近年注目されています。便利になる一方で、道路で見かけるゴミも増えてきました。「地元綾川町を便利な町だけではなく、素敵な町と思われるよう少しでも町をきれいにしたい。」「継続は力なり。今後も定期的にグリーンボランティアに参加していきたい。」という感想をいただきました。



参加者のみなさん、おつかれさまでした。ありがとうございました。

グリーンボランティア支援事業は、随時受付しています。詳しくは住民生活課（☎ 876-1114）までお問い合わせください。

契約書面等の電子交付について

くらしの
ワンポイント
アドバイス

訪問販売・電話勧誘販売等の契約が成立した場合に事業者が交付する契約書面等について、令和5年6月1日から、消費者が希望・承諾した場合に限りメール等の電子書面による交付が可能になりました。

契約書面の受領はクーリング・オフの起点の参考となる非常に重要な事項です。電子機器の操作に自信がある方以外は、紙による書面交付を求めるほうがトラブル防止につながります。

困った時は一人で悩まずに消費生活センターにご相談ください。

電話番号は局番なしの「188（いやや）」です。

綾川町民 または 綾川町内で働く皆様へ、綾川町と綾川町商工会 からのお知らせです。

令和5年度 20% 『あやがわスマイル応援券』 のプレミアム付商品券 予約販売のお知らせ

【予約販売の内容】

綾川町では、今年度も20%のプレミアムが付いた「あやがわスマイル応援券」(有効期限 令和6年9月30日まで)を発行します。この応援券は、綾川町内の商品券取扱店で利用でき、地元のお店から量販店まで幅広くご利用いただけます。今年も地域経済の活性化及び、物価高騰等の影響を受けた生活者支援を継続して実施する為、プレミアム付商品券**50,000セット**を販売します。昨年の募集では、58,489セットの応募がありました。今年もどしどしご応募ください。今年も地元のお店等で使用すると抽選で豪華賞品が当たるポイントシール抽選会を実施します。また、「かがわ健康ポイント事業」にも参加します。

注)今年度も、当選者には郵送で応援券を届けます。

【予約申込期間】◆令和5年7月21日(金)～8月4日(金)綾川町商工会 必着◆

- プレミアム **1万円で1セット12,000円分** (1,000円券×12枚) が購入可能!
- 購入資格 綾川町民または綾川町内で働く人
- 購入限度 1人10セット(10万円)まで
- 有効期限 令和6年9月30日まで



【予約方法】

- ◆あやがわスマイル応援券の購入には、**ハガキ(チラシ利用可)**による予約が必要です。
- ◆購入を希望される方は、ハガキに下記内容を記入してください。
 - ①住所 ②氏名(必ずフリガナを記載してください)
 - ③電話番号 ④購入希望セット数
 など必要事項を記入し、綾川町商工会まで郵送してください。
- ◆綾川町内で働いている町外の方は、これらに加え
 - ⑤職場の名称⑥所在地⑦電話番号などを記入してください。
 申し込みは1人につき1通とします。
- ◆申し込みの受付は**7月21日(金)から8月4日(金)まで(必着)**です。
- ◆応募多数の場合は厳正な抽選を行います。
当選された方には8月25日(金)までに納入通知書、取扱店一覧、ポイントシール抽選会チラシ等を同封した当選通知書を送付します。
※落選された方への通知はありません。
個別の当選確認には応じられませんのでご了解ください。

【代金の支払い及び郵送方法】

当選通知書に同封されている納付書で**9月4日(月)までに購入代金をお振込みください。**
この期間までに振込がない場合、当選は無効となりますのでご注意ください。
購入代金の振込が確認できしだい、町より順番にゆうパックで申込住所に応援券を発送いたします。
応援券の発送についてのお問い合わせは綾川町役場 経済課で受け付けます。

【お問い合わせ】

綾川町商工会 〒761-2205 電話 **087-878-2190**
綾川町東分乙36-1 (平日9:00~17:00)

綾川町経済課 〒761-2392 電話 **087-876-5282**
綾川町滝宮299 (平日8:30~17:15)

✂ 切り取り、切手を貼ってハガキとしてご利用ください。

63円切手を貼ってください

郵便はがき
7 | 6 | 1 | 2 | 2 | 0 | 5

綾川町商工会 行

綾川町東分乙36の1



- | | | | | | | | |
|---|---|--|---|--|---|---|--|
| <p>陶 地 区</p> <p>圃池田モーターズ
Tel.876-0730
自動車販売・整備</p> <p>圃上井青果
Tel.876-0132
食品小売業</p> <p>圃工ム・イ・テック
Tel.876-4227
システム制御装置設計・製作・施工</p> <p>大林表具店
Tel.877-0271
表具業</p> <p>お食事処 だいぢ
Tel.877-2206
飲食業</p> <p>圃オックス
Tel.877-0700
自動車部品製造業</p> <p>圃カーランド三好
Tel.876-0912
自動車修理・販売</p> <p>圃川西商店
Tel.876-0328
米穀販売業</p> <p>圃木下石材
Tel.870-8165
石碑販売業</p> <p>圃K2works
Tel.876-5722
自動車販売・修理・車検</p> <p>コスモス花店
Tel.876-1602
花小売</p> <p>圃小松電気水道商会
Tel.876-0205
電気、水道、下水、ガス工事</p> <p>JAふれあいセンター綾南店
Tel.876-8123
農業、園芸、生活資材販売</p> <p>スターおおの
Tel.876-0335
酒、食品販売</p> <p>生活協同組合福祉生協かがわ
Tel.876-6025
食品販売業</p> <p>圃高松セラミクス
Tel.876-0180
屋根工事業</p> <p>もみの木薬局
Tel.876-9341
医薬品販売</p> | <p>圃津山書店
Tel.876-0327
事務用品、印鑑</p> <p>圃TEC
Tel.870-7717
電気工事</p> <p>圃料理 綾 瀬
Tel.0120-382-558
飲食業</p> <p>新 開
Tel.876-0674
飲食業</p> <p>DRUGSカワ 綾南店
Tel.870-8719
薬、化粧品、育児用品</p> <p>圃西理商店
Tel.876-0137
種苗販売</p> <p>ヘアーサロン カワエ
Tel.876-0519
理容業</p> <p>Hairs Treasure
Tel.877-2025
美容業</p> <p>マルナカ綾南店
Tel.876-4801
スーパーマーケット</p> <p>圃道井工芸
Tel.876-0735
器類制作・販売、組立組立、リフォーム工事</p> <p>圃高松書店 綾南店
Tel.870-8127
書籍販売</p> <p>サイクルショップみよし
Tel.876-0325
二輪、自転車販売修理</p> <p>三好造園工業
Tel.876-0628
造園業</p> <p>かぐら
Tel.870-8929
飲食業</p> <p>圃ルーム建築工房
Tel.814-6920
建設業</p> <p>圃イーアール
Tel.870-7233
建設業・飲食業</p> <p>うどん玉吉
Tel.876-5688
飲食業</p> <p>Le Fumet ル.フメ
https://le-fumet.com/
フランス料理</p> | <p>久米加瀬オアシス綾南陶SS
Tel.876-2567
給油所(セルフSS)</p> <p>イト晴川建築設計
Tel.870-1356
建設業</p> <p>憩家 たけかみむり
Tel.070-8302-3590
飲食業</p> <p>家食屋ほんてん
Tel.876-0194
飲食業</p> <p>滝宮 地区</p> <p>マルナカ滝宮店
Tel.876-3211
スーパーマーケット</p> <p>居酒屋 わっか
Tel.899-8676
飲食業、居酒屋</p> <p>圃光本飯金工業所
Tel.876-3244
管工事業</p> <p>圃綾南交通
Tel.876-1117
旅客運送業(タクシー・バス)</p> <p>レディス かわにし
Tel.876-0072
化粧品、衣料品小売</p> <p>圃滝宮モーターズ
Tel.876-0104
自動車整備</p> <p>PIZZERIA AL CENTRO
Tel.899-8823
飲食業</p> <p>イオンシネマ綾川
Tel.870-8977
映画館</p> <p>ディスプレイドラッグコスモス
Tel.876-8610
医薬品小売業</p> <p>瀬戸内サービス(南)
Tel.876-3944
浄化槽の維持管理</p> <p>キヤトルセゾン
Tel.876-4432
飲食業</p> <p>道の駅滝宮・綾川町うどん会館
ショップ綾川
Tel.876-5018
特産品、土産物販売</p> <p>オレンジハウス
Tel.876-3188
飲食業</p> | <p>圃アイランド食品
Tel.876-2514
緑、製造、販売</p> <p>圃綾川葬祭
Tel.876-4775
葬儀業</p> <p>圃国米穀店
Tel.876-0013
米、肥料、雑穀販売</p> <p>イオン綾川店
Tel.876-8000
衣・食・住に関する総合小売業</p> <p>イオンモール綾川(専門店)
Tel.876-8120
商品券取扱シールのある店舗</p> <p>小比賀電気商会
Tel.876-1354
家電販売、電気、水道工事</p> <p>カルテットカタヤマ
Tel.876-4338
家電販売、増設</p> <p>くすりのレディ 綾川店
Tel.876-5588
医薬品小売業</p> <p>久米加瀬油桐オアシス滝宮SS
Tel.876-0038
石油製品販売</p> <p>ケーズデンキ 綾川店
Tel.876-8822
小売業</p> <p>須田理容所
Tel.876-1835
理容業</p> <p>圃コパンヤ薬局
Tel.876-0030
医薬品、化粧品販売</p> <p>圃和建設機
Tel.876-0164
土木工事一式、舗装工事一式</p> <p>スタード
Tel.876-3038
うどん、喫茶</p> <p>圃ボジニール
Tel.876-5591
パン製造・販売</p> <p>ペットサロン・ホテル園
Tel.090-4786-4454
犬トミング・ペットホテル</p> <p>キャンプデポ綾川店
Tel.876-6605
キャンプ用品専門販売</p> | <p>千 邦
Tel.876-0975
喫茶、スナック</p> <p>滝宮駅前 久保商店
Tel.876-0316
酒、プロパン販売</p> <p>たきのみや 三好薬局
Tel.876-0316
薬局</p> <p>ドコモショップ綾川店
Tel.876-5250
携帯電話販売</p> <p>富田商会
Tel.876-4862
船舶塗装、一般塗装</p> <p>トラスト
Tel.876-3733
建設業</p> <p>圃西屋呉服店
Tel.876-0024
呉服、洋服、雑貨</p> <p>圃庭 水本
Tel.876-5267
造園</p> <p>平田商店
Tel.876-0314
小売業、酒、食品品販売</p> <p>圃福井商店
Tel.876-0317
プロパン、米穀、雑貨</p> <p>讃岐めん工房 空音
Tel.813-6639
うどん店</p> <p>圃藤重電機
Tel.876-1489
電気工事、水道設備工事</p> <p>ほくら屋業舗
Tel.876-0096
菓子製造販売</p> <p>ほりくりーニング
Tel.876-1045
クリーニング</p> <p>堀部かまぼこ
Tel.876-3450
魚肉すり製品製造業</p> <p>圃ヤマダ電機 綾川店
Tel.876-8600
家電品小売業</p> <p>ホームセンターコナン綾川店
Tel.876-8702
小売業</p> <p>ピーエムティ
Tel.876-5077
印刷・デザイン・広告業</p> | <p>圃ハウスリフォーム
Tel.876-2400
建築業</p> <p>ファーマーズマーケット
讃さん広場 滝宮店
Tel.876-6333
農産物直売所</p> <p>東分西分 地区</p> <p>乙竹商店
Tel.878-1072
食料品、酒類の販売</p> <p>もみじ温泉 社会福祉センター
Tel.878-1155
社会福祉事業</p> <p>森建設
Tel.878-2601
建設業</p> <p>圃アイトックス
Tel.877-2251
自動車、建設機械、修理販売</p> <p>伊賀精肉店
Tel.877-2092
食肉販売</p> <p>いづみ屋(原村商店)
Tel.877-0429
衣料品小売</p> <p>小比賀設備工業
Tel.877-0025
水道設備</p> <p>酒・洋菓子 かやはら
Tel.877-0223
酒小売、洋菓子製造販売</p> <p>昭和堂
Tel.877-0447
菓子製造販売</p> <p>新高商事機
Tel.877-0528
ガソリンスタンド</p> <p>館 丹波
Tel.877-0470
麵店</p> <p>第一工業南
Tel.877-0211
建設機械販売、修理、リース</p> <p>圃大東タクシー
Tel.877-0211
一般乗用旅客運送事業</p> <p>圃タニモオート
Tel.877-2304
自動車販売、修理</p> <p>フードセンター やつぽ
Tel.877-0736
食品業、駐車場</p> <p>ロイヤル高松カントリークラブ
Tel.877-0307
ゴルフ場</p> <p>圃ヤエワークス
一般建築士事務所
Tel.090-2787-2431
建設業</p> <p>マイセルフ高松南
Tel.877-0139
石油販売</p> <p>焼肉あきちゃん
Tel.877-2468
飲食業</p> | <p>牛 川 地 区</p> <p>川染自動車
Tel.878-2780
自動車販売・修理</p> <p>圃川理容所
Tel.878-0134
理容業</p> <p>スパイス家族カラカラ
Tel.080-6391-8245
飲食業</p> <p>山 田 地 区</p> <p>明日香
878-2197
衣料品販売(着物、婦人服)</p> <p>圃綾上電気
Tel.878-2132
家電販売、電気工事</p> <p>綾菊酒造機
Tel.878-2222
清酒製造業</p> <p>圃井上電気商会
Tel.878-2352
家電販売、電気、上下水道工事</p> <p>リユースショップIMB
Tel.878-3255
中古二輪、バイク、電動アシスト自転車</p> <p>圃魚崎
Tel.878-2068
仕出し、宴会</p> <p>大西塗装
Tel.878-0172
塗装業</p> <p>圃岡内自動車
Tel.878-2055
カーナビ、自動車売買、修理</p> <p>影山クリーニング店
Tel.878-2420
クリーニング業</p> <p>スタイル
Tel.870-9301
洋菓子販売</p> <p>大丸タクシー南
Tel.878-2255
タクシー業</p> <p>ティースホット アイドル
Tel.878-2953
喫茶</p> <p>鶏肉専門店 鳥市
Tel.870-9750
鶏肉販売</p> <p>圃ハウジング大空
Tel.878-0571
建設業</p> <p>味苑 苑 うどん店、焼肉店
Tel.878-2080
飲食店、うどん店</p> <p>圃宮崎輪業
Tel.878-2136
ガス販売業</p> <p>渡邊栄一商店
Tel.878-2066
日用品小売業</p> <p>渡辺牛乳販売店
Tel.878-2372
牛乳販売</p> <p>アミノガレージ
Tel.080-1996-0551
自動車整備</p> <p>圃カートランド 四国
Tel.878-2952
中古車販売</p> | <p>ロッキー
Tel.876-2074
喫茶店</p> <p>こたわり種や 綾南店
Tel.876-5750
飲食業</p> <p>ちんどう屋 大林呉服店
Tel.876-0185
呉服、衣料品全般</p> <p>重鎮商店
Tel.876-0936
酒類販売</p> <p>長尾デンキ
Tel.876-1033
家電及び電気、水道工事業</p> <p>圃楽商事
Tel.876-3081
建設、内装仕上工事業</p> <p>ほゆかうどん
Tel.876-5377
飲食業</p> <p>焼き豚P
Tel.876-3354
食品製造業</p> <p>カフレスト田園
Tel.876-2562
飲食業</p> <p>炭焼工房 心
Tel.899-7778
飲食業</p> <p>羽床 地区</p> <p>安藤うどん
Tel.878-1822
うどん専門店</p> <p>圃ケイ・ワイ・ジー
Tel.878-2806
建設、内装業</p> <p>圃富士製菓機
Tel.878-0692
製菓・販売</p> <p>聖綾建設機
Tel.870-9677
土木業</p> <p>LUCK Relaxation Salon
Tel.080-2983-4869
リラクゼーションサービス業</p> <p>枋 所 地 区</p> <p>圃桐山商店
Tel.878-2313
運送業</p> <p>高松ゴールドカントリー倶楽部
Tel.878-2200
ゴルフ場</p> <p>圃地電機
Tel.878-2932
電器製品</p> <p>リーフ
Tel.878-1612
飲食業</p> |
|---|---|--|---|--|---|---|--|

令和5年度 あやがわスマイル応援券申込書 (プレミアム付商品券)

※注1 当選者へ送付する「当選通知書」は、
カタカナ名での送付となりますので、必ずフリガナを記載してください。
応募はがき・住所氏名等について

- ・消えるボールペン等で書いてきているもの
- ・読み取りが困難なもの
- ・必要事項が書かれていないものに関しましては、無効になる可能性がありますのでご注意ください。

郵便番号	〒	—
① 住 所		
※注1 (フリガナ)		
② 氏 名		
③ 電話番号		
④ 希望セット数	セット	※1~10までの数を記載してください。

※綾川町内で働いている町外の方は、必ず次もご記入ください。

⑤ 職場の名称	
⑥ 所在地	
⑦ 電話番号	

- ★1. [] ⇒抽選会ポイントシールの取扱店です (順不同、敬称略)
- ★2.道の駅 滝宮では、スイーツ専門店、讃岐うどんの駅綾川では商品券が使用できません 令和5年6月20日現在

あやがわスマイル応援券が使えるお店です。
★有効期限は令和6年9月30日(月)まで★

- ※利用の際の注意事項
- ・町内の取扱店で使用できます。・現金との引換えはできません。
 - ・つり銭は支払われません。
 - ・有効期限が過ぎた応援券は使用できません。
- ※利用できないもの
- ・切手、印紙、図書券、ビール券、プリペイドカード、タバコなど
 - ・事業用の支払いや業者間の取引など事業資金
 - ・その他各取扱店が指定するもの

【お問い合わせ】
綾川町商工会 〒761-2205 綾川町東分乙36-1
(平日9:00~17:00) 電話 **087-878-2190**
綾川町経済課 〒761-2392 綾川町滝宮299
(平日8:30~17:15) 電話 **087-876-5282**

「働きたい気持ちはあるけれどなかなか一歩踏み出せない」
「働いた経験がないので不安」という方はいませんか？

出張サポステ 個別相談会

相談無料・要申込

綾川町では、15歳～49歳までの方への就労支援を行っている「かがわ若者サポートステーション（サポステ）」の職員による個別相談会を令和5年7月26日より毎月第4水曜日に開催します。

ご本人が自信を回復し、「働きだす力」を引き出して職場定着するまでの期間、相談や支援が受けられます。

ご家族のみの相談も可能です。まずはお気軽にお問合せください。



いきいきセンター 山田下3352番地1	7月26日(水)	9月27日(水)	11月22日(水)	1月24日(水)
綾川町 社会福祉協議会 滝宮276番地	8月23日(水)	10月25日(水)	12月27日(水)	2月28日(水)

- **予約制** ①午後1時30分～ ②午後2時30分～ ③午後3時30分～ 各1時間
- **対象** 綾川町内に住む就労していない15歳～49歳の方とそのご家族

申込み・問い合わせ先／役場健康福祉課 ☎876-1113 国保総合保健施設えがお ☎876-2525
綾川町社会福祉協議会 ☎876-4221

※上記施設は綾川町のひきこもり等相談窓口となっています。サポステと一緒に就労を応援します。

柏原溪谷キャンプ村 TaTuTa の森 「寄り道キャンペーン」実施中！

コラボ企画！

現在、TaTuTaの森の宿泊をより楽しめる「寄り道キャンペーン」を令和6年3月31日まで実施中です。

TaTuTaの森チェックイン時、宿泊日当日に「道の駅滝宮」で購入したレシートを提示すると、天体望遠鏡、ホットサンドメーカー、たき火台、ランタンの中からいずれか1つ無料で貸し出しします。

種類も豊富で、ランタン5種類、ホットサンドメーカー6種類、たき火台9種類を取り揃え、利用するたび、さまざまなアイテムを試せて、毎回違う楽しみを味わえます！

貸出する物品は、コテージ、バンガロー、テントの各サイトにより異なります。

詳細は、TaTuTaの森のHPでご確認ください。➡

夏本番！「寄り道キャンペーン」を利用して、
TaTuTaの森でキャンプを楽しみませんか？



- ※ TaTuTaの森を利用する際は、事前予約が必要です。
- ※ デイサイト利用者は当キャンペーンの対象外です。
- ※ 『道の駅滝宮』内の全店舗のレシートが対象です。
(いずれか1店舗でもOK)



問い合わせ先／柏原溪谷キャンプ村TaTuTaの森 ☎878-3340 (受付時間：午前8時30分～午後5時)

日時 8月5日(土) 雨天順延

17:00 ~ 21:30

場所 陶小学校運動場

内容 17:00 バザー開店
 17:20 オープニングイベント(キッズダンス)
 18:00 総踊り 開会式・はくちょう太鼓演奏
 18:35 みんなで踊ろう!炭坑節
 18:45 はくちょう太鼓・
 女性クラブ&子ども会のコラボ
 18:50 公運協賞の発表
 18:55 アトラクション
 よさこい「爽郷やまもと連」
 19:15 踊りコンテスト
 19:55 アトラクション「ファイヤーダンス」
 20:40 花火大会
 「夜空に舞う火の花びら」
 20:55 フィナーレ
 (お楽しみ抽選会・閉会式)

陶地区

★抽選番号入りのうちわを必ずお持ちください。

日時 8月5日(土)

雨天の場合順延6日(日)

18:00 ~ 21:00

場所 昭和小学校運動場

内容 18:00 ~ キッチンカー&バザー開店
 19:00 ~ 19:30
 総踊り(自由参加)
 ※昭和音頭・一合まいた
 踊り参加賞はバザー券
 20:00 ~ 20:30
 昭和大会花火大会
 20:30 ~ 抽選会
 21:00 ~ 閉会挨拶

昭和地区

日時 8月5日(土)

雨天の場合は順延6日(日)

場所 羽床小学校運動場

内容 17:00 ~ バザー開店
 音楽クラブ発表
 18:00 ~ こども踊り
 18:20 ~ 来賓あいさつ
 18:30 ~ こども園による歌
 19:00 ~ お楽しみ抽選会
 19:20 ~ チーム踊り
 19:50 ~ アカペラ(juke box)
 20:30 ~ 花火大会 閉会挨拶

羽床地区

日時 8月5日(土) 雨天順延

17:30 ~ 21:00

場所 滝宮小学校運動場

内容 17:30 ☆バザー開店
 17:30 拓心太鼓
 18:00 キッズダンス
 18:15 さめき真鍮管研究所
 (金管アンサンブル)
 19:00 開会式
 19:10 総踊り(滝宮ばやし・炭坑節)
 19:30 高松よさこい連
 20:30 お楽しみ抽選会
 (抽選付きうちわを持ってきてね)
 20:50 花火(夜空いっぱい大輪の花)

滝宮地区

※「滝宮夏祭り」フォトコンテスト、作品募集!!

ここから下は広告です

広告

スッキリ! お手入れしやすく庭リフォーム



- ▶ 庭木を減らしたい...
- ▶ 庭石が邪魔になる...
- ▶ 板塀が腐って危険...

などなど、
撤去からお任せください!

御見積り・プランニング無料!
お気軽にご連絡ください!

☎ 087-802-8610

登録済 <月~土・9時~18時> 綾川町陶2417番地1

【こどもエコすまい支援事業】

株式会社 カインズガーデン

外構/エクステリア/庭リフォーム/破損・劣化の修繕





ふるさと夏祭り

日時 8月12日(土)
18:00 ~ 21:00

場所 旧羽床上小学校運動場
(雨天時:屋内)

内容

- ・各種団体、有志による公演
- ・お楽しみ抽選会

羽床上・牛川地区

西分納涼祭り

日時 8月12日(土)
19:00 ~ 21:30

場所 旧西分小学校体育館前
雨天時:体育館

内容

- ・総踊り
- ・あおぞら子ども会出し物
- ・ジャンケン大会
- ・ビンゴ大会
- ・花火
- ★各種バザー

西分地区

山田公民館夕方市

日時 7月29日(土)
雨天:屋内開催
15:00 ~ 18:30

場所 山田公民館 主基斎田記念館

内容

- ・フリーマーケット
- ・各種バザー
- ・キッチンカー
- ・ミニステージでパフォーマンス
- ・ガラポン抽選会
- ・射的などのゲーム

山田地区

東分納涼祭り

日時 8月11日(祝金)
雨天中止
18:00 ~ 21:00

場所 東分地域交流館

内容

- ・ジャズバンド生演奏
- ・子ども会出し物
- ・抽選会
- ・太鼓
- ★各種バザー

東分地区

おいでまい! わが地区の 夏祭り!

粉所ふるさと盆踊り大会

日時 8月12日(土)
17:00 ~ 20:00

場所 粉所公民館駐車場
雨天時:体育館

内容

- ・シャボン玉パフォーマンス
- ・粉所ちびっこ太鼓
- ・讃岐粉所太鼓
- ・バンド演奏
- ・総踊り
- ・大抽選会
- ★各種バザー

粉所地区



いきいきセンター冬のイベント 2023 開催のお知らせ

12月10日(日)に「いきいきセンター冬のイベント2023」の開催を計画しています。今後の感染症の状況にはよりますが、人数制限なしで開催する予定です。つきましては下記の要件でフロア出展・ステージ出演団体を募集します。感染症の状況によってはイベントが中止あるいは内容が変更となる可能性がありますのでご了承ください。

- ★参加要件**
- フロア出展：ボランティア活動をしている団体・個人
営利目的の参加はできません。
きまいキッチン・きまいカフェでの調理・飲食は可能です。
 - ステージ出演：1団体15分以内で発表してください。
出演時間帯のご希望などあればお問い合わせください。
今回はステージでの生演奏を行う予定ですが、感染症の状況によっては動画を編集して会場で上映することになるかもしれません。
- ★申し込み方法** 綾上診療所にある所定の申請用紙に記入の上 綾上診療所まで提出してください。 (FAX可ですが送信した旨お電話いただけると助かります。)

※なお、イベントの参加の採否は後日実行委員会(きまいちゃんくらぶ)で決定後連絡させていただきます。また、11月に周知会を予定しています。

フロア・ステージ参加団体申し込み締切日 8月31日(木)

問い合わせ先/綾上診療所 ☎ 878-2002 FAX 878-2216

綾バル 2023-AYABAR- の開催について

今年も綾川町が多くの人で交流するための賑わいづくりイベント『綾バル2023-AYABAR-』を道の駅 滝宮で開催します。Made in Ayagawaをコンセプトに町産品を利用した絶品グルメやキッチンカーが集合し、綾川の夏を熱く盛り上げます。

【綾バル2023-AYABAR-】

開催日時 8月27日(日) 午後3時～9時 (商品提供 午後8時30分まで)

会場 道の駅 滝宮

イベントの詳細につきましては
広報9月号で
お知らせします。

問い合わせ先/役場経済課 ☎ 876-5282

滝宮の念仏踊奉納について

昨年11月に「^{ふりゅうおどり}風流踊」としてユネスコ無形文化遺産に登録された「滝宮の念仏踊」が下記の日程で奉納されます。

今年は5年に一度の総踊りの年で11組の全ての踊組が、菅原道真公への感謝と五穀豊穡を祈願して奉納します。

コロナ禍により中止していた「^{いりば}入庭」(行列入場)も行います。是非ご覧ください。

日時 8月27日(日)

場所 午前9時00分頃～ 滝宮神社 (入庭：午前8時30分頃～)
午後1時40分頃～ 滝宮天満宮 (入庭：午後1時30分頃～)



問い合わせ先/滝宮念仏踊保存会(綾川町教育委員会内) ☎ 876-1180

読もう、知ろう、つながろう
多文化共生の
まちづくり通信



今回は、町内在住の技能実習生、フイさん（ベトナム出身）をご紹介します。

フイさん（出身国：ベトナム、在日年数：4年）



○お仕事の内容は？

野菜の収穫や箱詰め、栽培全般に携わっています。夏はきゅうり・キャベツ・スイートコーン、冬はブロッコリー・ほうれん草・キャベツ・イチゴなどを栽培しています。

○趣味・好きなことは？

買い物をしたり、アニメや映画を見たりして休みの日を過ごすのが好きです。アニメが大好きで、日本語もインターネットでアニメを見て勉強しました。

○日本の生活はどうですか？

職場の人は優しいし、仕事も楽しいです。でも日本語は難しいです。

移動はいつも自転車で、車の運転ができないのが残念です。地域の人との交流は挨拶をする程度ですが、みなさんとの交流の場があればいいと思います。

まつもと農園代表の松本稔さんのお話

みんな純粋に一生懸命働いてくれるので、他の日本人従業員にも良い影響があります。

受入れにあたっては、毎日元気に働いてもらえるように、病気やけがに気を付けています。せっかく日本に来てくれているのに病気になると残念なので。

地域のみなさんも綾川町で頑張っている技能実習生を応援していただければと思います。



キャベツの出荷調整作業

キャベツの種まき



※この記事は、昨年8月にイオンモール綾川で開催された町内の技能実習生と受入企業を紹介するためのパネル展での展示物をもとに作成しており、記事の内容はその時点でのものとなります。同パネル展の展示物は町のFacebookをご覧ください。



【問い合わせ先】 役場総務課 いいまち推進室 ☎(876)5577

山下隊員がゆく！
地域おこし
協力隊活動通信 第38回



こんにちは。今年も弘法大師御誕生1250年で、各地で記念事業が行われています。町内各所にも弘法大師ゆかりの地がありますが、今回は弘法庵について紹介します。

柏原渓谷の上流にある弘法庵は弘法大師往来の跡と伝わる所です。お堂と88か所の本尊を彫った石仏があります。静かなところですが、昔はここで盆踊りが行われ、大勢の人でにぎわっていたそうです。

柏原地区も昔に比べ人口が大幅に減ったそうですが、現在も地元住人による弘法庵清掃活動は継続されています。また近年、有志の方々が声をかけあい、定期的に実施する清掃活動や「かがわ・山なみ芸術祭」開催年に石仏の前掛けを新調する取り組みも行っています。「みんなが掃除をして弘法庵がきれいになることが嬉しい。清掃後、自分の心もきれいになる。多くの人に弘法庵の良さを知ってほしい。」と、参加された方が仰っていました。

現在、この清掃活動の様子と弘法庵の写真を公所公民館にて8月15日まで展示しています。ぜひ公民館にお立ち寄りください。そして、ぜひ今年、弘法庵に訪れてみてください。



清掃から広がる交流の輪



1本1本丁寧に花を生ける

【問い合わせ先】 役場総務課 いいまち推進室 ☎(876)5577



地域おこし協力隊 Facebook

全国一斉「こどもの人権相談」強化週間
～大丈夫 いつでもきかせて 君の声～

高松法務局では、下記の期間を「こどもの人権相談」強化週間として、相談時間を延長しています。こどもの人権に関することで悩みがあったらご利用ください。

- 期 間** 8月23日(水)から29日(火)まで
- 時 間** 午前8時30分から午後7時まで ただし、土曜日・日曜日は午前10時から午後5時まで
- 相談方法** 電話番号 「こどもの人権110番」 0120-007-110
LINE・ID LINE友だち検索で、「@snsjinkensoudan」を友だち登録
- 相談員** 人権擁護委員及び高松法務局職員
- その他** 上記の期間以外も相談受付を行っていますが、月曜日から金曜日までの午前8時30分から午後5時15分までになります。

SNS (LINE) による人権相談
アカウント名：「SNS 人権相談」
検索 ID：@snsjinkensoudan



こどもの人権110番とは

「いじめ」や体罰、不登校や親による虐待といった、こどもをめぐる人権問題は周囲の目につきにくいところで発生していることが多く、また被害者であるこども自身も、その被害を外部に訴えるだけの力が未完成であったり、身近に適切に相談できる大人がいなかったりする場合が少なくありません。「こどもの人権110番」は、このようなこどもの発する信号をいち早くキャッチし、その解決に導くための相談を受け付ける専用相談電話であり、こどもだけでなく、大人もご利用可能です。電話は、最寄りの法務局につながり、相談は、法務局職員または人権擁護委員がお受けします。相談は無料、秘密は厳守します。

問い合わせ先／高松法務局人権擁護部第一課 ☎ 821-7850

四国学院大学

四国学院大学 オープンキャンパス



- 日 時** 8月11日(金・祝) 午前11時～午後3時(予定)
- 場 所** 四国学院大学 (善通寺市文京町三丁目2番1号)
- 内 容** 大学紹介、大学の授業体験、個別相談、キャンパス・ツアーなど
- 問い合わせ先** 入試課 TEL：0120-459-433 E-mail:info@sg-u.ac.jp
- 備 考** 事前予約制。無料送迎バスあり(要予約)
※ホームページ (<https://www.sg-u.ac.jp>) から予約可能です。



ここから下は広告です

広告

塗装・リフォーム
受付中
ありがとう!!
人生一生懸命
挑戦中!!

テレビでも大好評!!

- 塗装工事
- リフォーム工事
- 土木・解体工事

塗装工事のことなら
じつはら建設にお任せ下さい!!
一生懸命頑張ります!!
御見積もり・ご相談 無料



じつはら建設株式会社 ☎ 0120-76-4848

日時 所 対象
定員 料 金 予 約
内容 他 締切 申 込 期 間
問合せ 他 期 間

**柏原溪谷キャンプ村
TaTuTaの森**

「キャンプ用のマイスプーン・フォークをつくらう！」

時 8月4日(金)

①午前10時15分～11時15分

②午後2時～3時

③午後3時30分～4時30分

所 柏原溪谷キャンプ村
TaTuTaの森

対 コテージ、バンガロー、テント、デイサイト利用者限定

料 無料(ただし、TaTuTaの森の利用料は必要)

定 各回10名(申込順)

内 講師：寺本 慎也 氏

(CAMP DEPOT綾川店)

協力：山下 真央 氏

(綾川町地域おこし協力隊ハンマーでたいたいて、あなただけのスプーンまたはフォークをつくりまします。)

申 8月2日(水) まで

TaTuTaの森

☎(078)3340

受付時間：午前8時30分～午後5時

**人権を守る坂出・綾歌ブロック
集会および人権講演会**

時 8月4日(金)

午後1時30分～3時30分

(開場午後1時)

所 坂出市民ホール
料 無料(事前申込不要)

内 第一部 ブロック集会
午後1時30分～2時
第二部 人権講演会
午後2時～3時30分

講師：木村 響子 氏

演題：「ネットの誹謗中傷をなくしたい〜ヤサイイハナをサカセマシヨウ〜」

SNSでの誹謗中傷により最愛の娘である木村花さん(写真左)を失った母、木村響子さんは、誹謗中傷の被害者も加害者も減らすことを目標に、様々な啓発活動を積み重ねています。インターネットを利用するときも、直接人と接するときと同じようにルールやモラルを守り、相手を思いやるのが大事です。当講演会を機会にインターネットと人権について考えてみませんか。



写真左：木村響子さん
右：木村花さん

問 役場住民生活課

☎(076)1114

**下水道排水設備工事責任技術者
資格認定共通試験の御案内**

下水道排水設備工事指定工事店の指定要件の一つである工事

の設計・施工にあたる責任技術者認定のための共通試験を、次のとおり行ないます。

時 10月31日(火) 午後2時30分
から午後4時30分まで

所 サンメッセ香川(中会議室)

高松市林町2217-1

申 8月1日(火) から

8月31日(木) 午後5時まで

ただし、土曜日、日曜日及び祝祭日を除く。

郵送の場合は、一般書留又は簡易書留に限り、終了日の午後5時までに綾川町建設課に必着。

申 申込場所：綾川町役場建設課

登録の有効期間：町長が定めた日から令和10年3月31日まで

問 受験に関する申込書や説明書、講習会の案内などは、建設課にあります。詳しくは、建設課

☎(076)52800へ。

下水道推進標語募集

下水道利用を推進するため、川・海・池などの自然環境を守つていく必要性を訴える内容の標語

内 かな・漢字・英数20文字以内

対 町内に居住されている方(ただし小学校4年生以上の方)

申 8月1日(火)～9月1日(金)

応募作品は、標語および住所、氏名、電話番号を記入の上、応募用紙またはハガキ、Eメールにより、建設課まで応募してください。

※応募用紙は、役場建設課・綾上支所・地区公民館にあります。

Eメール(建設課あて) rensu@town.ayagawa.jp

※作品は、自作・未発表のものに限り、1通につき1点で、応募点数に制限はありません。

※万一、著作権問題が発生した場合、応募者責任になります。

※Eメールの場合は本文に記入してください。添付ファイルでの応募は不可。

※入選作品の著作権は、綾川町に帰属します。

【表彰等】
・最優秀賞……

・優秀賞……

・図書カード(1万円) 標語を立看板にして綾川町役場・綾上支所に掲示

・優秀賞……

・図書カード(5千円) 広報あやがわ12月号に各受賞者の作品と氏名を掲載予定

問 役場建設課

☎(076)5280

**キャンプ指導者養成講習会
参加者募集**

自然の中で楽しく安全に活動するためのキャンプ知識を学び、「キャンプ案内人」として活動できる「キャンプ指導者養成講習会」が開催されます。また、希望者(18歳以上の方)は

講習後の検定に合格すると、(公社)日本キャンプ協会公認「キャンプインストラクター」資格を取得することができます。

対 家族や友人とキャンプを楽しみたい、職場や地域でキャンプリーダーとして活動される方。

時 9月16日(土)～18日(月)

所 とらまる公園キャンプ場(東かがわ市 大内スポーツセンター内)

内 キャンプに必要なスキルやリーダーとしての役割、キャンプの安全について学びます。

料 受講料一般18,000円
学生14,700円(インストラクター資格取得希望者は、別途費用が必要です。)

申 8月16日(水) 午後9時までに、香川県キャンプ協会事務局までメールまたはFAX。

他 参加申込等詳細は、香川県キャンプ協会のホームページまたはフェイスブックをご覧ください。

問 香川県キャンプ協会事務局

〒766-10015

まんのう町長尾47-1

小山雅史方

&FAX

0877(79)3319

Eメール masafumi44@me.pikara.ne.jp

時 ①8月5日(土)

②8月19日(土)

両日とも午前10時～午後3時

司法書士無料相談会

①8月5日(土)

②8月19日(土)

両日とも午前10時～午後3時

<お知らせ>令和6年4月から、不動産を相続した場合の登記申請が義務化されます。今のうちから、相続した土地・建物の相続登記に備えましょう！詳細は法務省ホームページをご覧ください。相続登記に関する個別の事案については香川県司法書士会につながる ☎0120-13-7832 (法務局ホームページ)にて相談のご予約ができます。
問い合わせ先/高松法務局 ☎821-6191



内所 香川県司法書士会館
相続登記等の相続相談・不動産・会社法人登記相談、身近な法律相談など

予 香川県司法書士会
☎(821)5701 (予約優先)

**香川県の就職支援
高等技術学校10月入校生募集**

再就職に必要な技術と知識を身に付けよう。
時 選考日9月1日(金) 午前9時
所 ①高松校②丸亀校
公共職業安定所長の受講指示または受講推薦などが受けられる人

8月は「電気使用安全月間」です

夏は水を使う機会が多いうえに、暑さで汗をかきやすくなるため感電事故が多く発生しています。ぬれた手でプラグやスイッチをさわると感電するおそれがあります。電気製品を扱う時は、忙しい時でも、手をよくふいてから取り扱う習慣をつけましょう。

電気安全のご相談は、お気軽に下記までご連絡ください。

一般財団法人 四国電気保安協会 香川支部 坂出事業所
TEL (0877) 46-0810

定 ①造園科30名、住まいリフォーム科20名、デザイン科10名
②金属ものづくり科5名、パソコンCAD科、情報ビジネス科22名、ビル設備管理科10名

料 受験料、授業料などは無料 (教科書、作業服などは自己負担) 3万円〜6万円程度(各科で異なる)

申 8月1日(火)〜25日(金) 住所地在管轄するハローワークへ

問 ①☎(881)3171
②☎0877(22)2633
詳細はホームページへ



**香川労災病院イベント
がんサロン**

①治療中のスキンケアと爪のお手入れについて
②ちよつと知りたい!?がんと放射線治療

時 ①8月9日(水) 午後1時30分〜2時30分
②8月23日(水) 午後1時30分〜2時30分

所 ①マルタス2階ROOM2
②マルタス2階ROOM1

定 ①20名(事前予約制)
②6名(事前予約制)

料 無料

申 マルタス ☎0877(24)8877

問 香川労災病院がん相談支援センター ☎0877(23)3111

離職者訓練(公共職業訓練) 令和5年度10月生募集

定 ビル管理技術科(18名) 10月4日(水)〜3月29日(金) 期間6か月

時 午前9時〜午後3時10分

所 ポリテクセンター香川

料 授業料無(テキスト代・作業着代は実費)

申 8月1日(火)〜31日(木) 最寄りのハローワーク職業相談窓口へ

問 ポリテクセンター香川 訓練課 ☎(867)6716

ここから下は広告です

綾川葬祭の 事前相談

よくある相談内容

- お葬式のこと何もわからないけど、何から準備すればいいの?
- お葬式ってどのくらい費用がかかるの?
- お付き合いのあるお寺がないけれどどうすればいいの? 等...

お葬式で「失敗」や「損」をしたくない方へ

綾川葬祭 お問合せ・ご葬儀事前相談(無料) ☎0120-56-5940

オレンジハウス 珈琲&お食事の店

金賞 香川県畜産共進会農林水産大臣(金賞)連続18回受章の荣誉!

地産地消 讃岐もち豚 100%使用

大好評! 是非ご賞味ください。

とんかつメニュー

【営業時間】6:30~15:00 (年中無休)
*モーニング 6:30~11:00 *タイムランチ 11:00~13:30

〒761-2306 綾歌郡綾川町北696-1 TEL 087-876-3188

第13回綾川町消防操法大会

6/25

綾川町ふれあい運動公園にて第13回綾川町消防操法大会が行われ、各分団ともに日ごろの練習の成果を発揮し、見事な消防操法を披露しました。

その中でも、特に優れた成績で綾上第3分団が優勝、綾上第4分団が準優勝に輝きました。

また、以下の団員が個人での一位でした（敬称略）。

指揮者	綾南第2分団	前田 宏
一番員	綾南第1分団	田中 祐太
二番員	綾上第2分団	南 智也
三番員	綾上第3分団	福井 慧
四番員	綾上第4分団	松本 康宏



令和5年度子どもの水の事故・交通事故防止安全祈願祭を開催

5/10

綾川ボランティア協議会（三好規雄会長ほか会員17名）は5月10日、高松西警察署生活安全課の松本課長様と、地域課の佐藤課長様にご出席いただき、滝宮天満宮にて「子どもの水の事故・交通事故防止安全祈願祭」を開催しました。お祓いを受けた看板（警察署の看板10、協議会の看板12）は、綾川町内の池や川などの危険な22箇所に設置し、古い看板の点検も実施しました。

尚、綾川ボランティア協議会の看板は、会員たちが描いて作成しました。

☆一緒に活動していただける会員を募集しています。事務局井手下までご連絡ください。（☎877-0572）



祈願祭にご出席の皆様



看板設置中



人権擁護委員が「人権の花運動」をおこないました！

5/30
5/31
6/5

綾川町人権擁護委員が、5月30日に綾川中学校、31日に陶小学校、6月5日に昭和小学校にて「人権の花運動」を実施しました。

人権の花運動は、こどもたちが協力し育てることで生命の尊さを実感し、その中で豊かな心や思いやりの心を育むことを目的として行っているものです。人権擁護委員から、サルビアには「尊敬・尊重・家族愛」の花言葉があり、小学校では1年生と6年生が、中学校では生徒会役員が協力して、優しさと思いやりの心を持ってプランターに花の苗を植えました。

できあがった人権の花は、それぞれの学校で育てていきますので、学校に訪れた際には「人権の花」を見てください。



社会を明るくする運動

～犯罪や非行を防止し、立ち直りを支える地域のチカラ～

7/4

7月の「社会を明るくする運動」強調月間に伴い、7月4日に香川県坂出地区保護司会綾川支部の会員（8名）が内閣総理大臣と香川県知事のメッセージを町長に手渡しました。

この運動は、すべての国民が、犯罪や非行の防止と、あやまちを犯した人の更生について理解を深め、安全で安心な地域社会を築こうとする全国的な運動です。この日は運動啓発のノボリを役場前と綾上支所前に設置しました。



綾川町地域包括支援センターに E V型訪問自動車（寄附金助成）を2台導入しました

令和4年度に匿名の方から、高齢者の方を対象とした事業への福祉向上寄附金と次世代の子どもたちを対象とした事業への教育振興寄附金として4千万円をいただきました。過去に病で死を意識した時から、ご夫婦で相談し、寄附すると決めていたそうです。

今回、綾川町では、その一部をコロナ明けの訪問事業や相談事業を実施するため、環境にやさしいE V型訪問自動車を導入することになりました。

紙面上ではございますが、心から感謝申し上げます。

【導入した車の写真】



第17回綾川ふれあいバレーボール大会

- ◎場 所 綾川町総合運動公園体育館
- ◎参加者 男子4チーム 女子4チーム 100名
- ◎結 果
 - 男子 優勝 旅猫 準優勝 APOLLO
 - 女子 優勝 旅猫 準優勝 NABI



6/11

第5回梅の里あやがわアジャタ大会

綾川町総合運動公園にて「第5回梅の里あやがわアジャタ大会」が、一般の部4組、レディースの部6組、シニアの部3組、ジュニアの部3組の参加で盛大に開催されました。

誰でも参加しやすい玉入れ競技である「アジャタ」の大会は毎年開催しています。次回も奮ってご参加ください。



6/25

一般の部	シニアの部
優勝 カズラーズ (58秒26)	優勝 綾南排球倶楽部 (44秒45)
準優勝 ベトニヤット (1分33秒66)	準優勝 マウンテンフィールド (57秒97)
3位 オイスカ① (1分50秒68)	3位 チャレンジャー (1分39秒95)
レディースの部	ジュニアの部
優勝 Y'sクラブ (40秒12)	優勝 共栄レッドファイターズ (46秒40)
準優勝 マウンテンフィールド (50秒92)	準優勝 THE・SMILY(ザ・スマイリー) (1分43秒47)
3位 タニーズ (1分12秒18)	3位 イエロー ドラゴン (1分58秒39)

2023 綾川町スポーツ少年団 体験見学会 開催!

6/3

午前～ 綾川町総合運動公園、午後～ 綾川町ふれあい運動公園にて「綾川町スポーツ少年団体験見学会」を開催しました。約200名の未就学児から小学生が参加し、単位団クラブの競技を体験しました。

当日は好天に恵まれ、町内すべての単位団クラブが参加し、参加者に対して丁寧に体験指導を行っていました。

参加者からは、「あの競技が良かった」、「体験した競技に入りたい」などの声も聞かれ、体験見学会の開催を通じて、スポーツ少年団活動に興味を持っていただくことができました。



“綾川野球スポーツ少年団” 活動報告

■全国スポーツ少年団 香川県交流大会 出場!!

第45回全国スポーツ少年団軟式野球香川県交流大会が、綾川町ふれあい運動公園野球場で開催式が行われ、支部内で予選を通過した「綾川野球スポーツ少年団」も大会に出場しました。

第45回全国スポーツ少年団軟式野球香川県交流大会 県ベスト16!

◎会 場：綾川町ふれあい運動公園 ほか

1 回戦 vs 国分寺北部野球スポーツ少年団 3-1 ○

2 回戦 vs 氷上軟式野球スポーツ少年団 4-5 ●

→ 県ベスト16!

5/21



■第2回 U-10坂出綾歌支部交流体験会 参加!!

小学4年生以下を対象とした野球体験会が、坂出市林田運動公園を会場に行われました。

「綾川野球スポーツ少年団」に所属する団員に加えて、綾川町内に在住の4年生以下の子どもたちも参加し、「チーム綾川野球」として、試合を通じて楽しく野球を体験しました。

第2回 U-10坂出綾歌支部交流体験会

◎会 場：坂出市林田運動公園

1 回戦 vs 坂出川津野球スポーツ少年団 7-6 ○

2 回戦 vs 坂出加茂スポーツ少年団 1-9 ●

6/10



綾川野球スポーツ少年団

町内の小学生たちが、野球を通じて元気に活動しています。

今後も熱い声援をよろしくお願いたします!

ayagawa.yss.info
@gmail.com (連絡先)
(活動報告)はこちら→



公民館の窓〈公民館クラブの紹介〉

No. 127

綾上川柳会（山田公民館）

綾上川柳会は昭和39年に発足して以来、今日まで綿々と続いている川柳会です。現在は高齢化に悩みながらも、毎月一回（第二日曜日）の例会を開いています。賑やかで楽しい会ですが、時には真面目にもなる勉強会です。



開催日 第二日曜日 午後1時～3時

詳しいお問い合わせは各公民館へお願いします。

昭和公民館	877-1536	陶公民館	876-2553	滝宮公民館	876-1931
羽床公民館	876-0120	粉所公民館	878-2914	西分公民館	878-3065
山田公民館	878-2910	羽床上公民館	878-1481		

綾川文芸

題「選ぶ」綾上川柳会

県議選なんの因果か血眼で

渡辺 博則

選ばれし我が人生に悔いはなし

石見なおみ

子の自立選んだ道の背を押す

池内 良子

この道を選び泣いたり笑ったり

山田 周蔵

選ぶ人選ばれる人句会はずむ

池内 重子

着地点選らぬタンポポ風まかせ

渡辺千代子

古希間近か選んだ講座は株投資

清木 純子

おらの米日本一に選ばれる

さいとうみえこ

靴選ぶ外反母趾が邪魔をする

西山 貞子

そら豆を選別荷にして子や孫に

林 せつ子

新鮮な野菜選んで煮物炊き

三好 節子

桐の花句会

弘法の池より田植水走り

中村 文

前髪をさっぱり切る子や夏に入る

松浦 智子

穂水張りこぼるるばかり稲の花

岡田ノブ子

帰省子の降り立つ駅の南口

奥野 祐子

語らいも団扇片手に小半時

田所 紀代

幾人と出会ひ別れて盆迎ふ

藤井美佐子

アルバムに若き日の吾富士登山

塩田 啓子

日盛に老いのあれこれ惑ひけり

峠 眞知子

句心を燃やすカンナに夕日落け

乙武 壽子

肩出した若人まぶし夏衣

松岡 章子

夏椿心残して一日かな

乙武由美子

おはなし会のお知らせ

※申し込みは不要です。お気軽にご参加ください。
 ※おはなし会カードをお持ちください。初めておはなし会に参加される方には、当日お渡しします。

トマトさんのおはなし会

日 時：5日(土) 午前11時～
 会 場：生涯学習センター絵本コーナー
 対 象：どなたでも

こあらっこのおはなし会

日 時：16日(水) 午前10時30分～
 会 場：生涯学習センター絵本コーナー
 対 象：未就園児
 内 容：赤ちゃん絵本の読み聞かせや手遊びをします。

8月の図書館イベント

夏休み小学生実験教室

「表面効果滑走体とCDホバークラフトを作ろう」

日 時：8月12日(土) 午後2時～4時
 講 師：石原 秀則先生
 (香川大学創造工学部 かがわ源内ネットワーク)
 会 場：綾上農村環境改善センター多目的ホール
 対 象：小学1年生～6年生(※1・2年生は保護者同伴)
 定 員：30名(7月26日(水)午前9時受付開始)
 材料費：150円(当日受付で集金します。)
 内 容：CDに風船をつけるとどうなる？表面効果滑走体は、タイヤのない車!?どうやって走るの？身近なものを使った工作を通して理科実験しましょう！

第3回郷土講演会

「池田勇八

明治工芸の超絶技巧の系譜と彫刻の迫真」

日 時：8月20日(日) 午後2時～3時30分
 講 師：田口 慶太 氏
 (公益財団法人 川島猛アートファクトリー学芸員)
 会 場：生涯学習センター研修室
 対 象：一般
 定 員：30名(※申込要7月27日(木)午前9時受付開始)
 内 容：綾川町出身の彫刻家・池田勇八の生涯を通して、日本はどのように伝統的な工芸技巧と西洋彫刻を受け入れていったのかについて考えます。また、香川県出身の同時代の彫刻家を紹介します。

8月の図書館 休館日

日	月	火	水	木	金	土
		1	2	3	4	5
6	7	8	9	10	11	12
13	14	15	16	17	18	19
20	21	22	23	24	*25	26
27	28	29	30	31		

※25日(金)は生涯学習センターを午後7時まで会館



映画上映会

「クリクリのいた夏」

日 時：8月19日(土)
 第1回上映 午前9時30分(開場 午前9時15分)
 第2回上映 午後2時(開場 午後1時45分)
 会 場：生涯学習センター研修室
 定 員：各回30名(申込不要・先着順)
 内 容：フランスの片田舎に暮らす愛らしい人々の、心温まる大ヒット映画です。

教養講座

「異文化理解・異文化コミュニケーション -垣根を越えて懐に入る-」

日 時：8月26日(土) 午後2時～3時30分
 講 師：岡田 重美 先生(横浜商科大学教授)
 会 場：生涯学習センター研修室
 定 員：25名(申込要※8月2日(水)午前9時受付開始)
 内 容：「異文化」って何？隣の家、隣の町、隣の国、それぞれに異文化があります。異文化に触れ、楽しむ絶好の機会です。海外経験豊富な講師とともに隣人への理解、コミュニケーションについて考えてみてはいかがでしょうか。

電子図書館のお知らせ



電子図書館にも、新しいコンテンツを次々に導入しています。児童書、絵本、コミックエッセイ、レシピ本、旅行書など、様々なジャンルのコンテンツがあります。ぜひ、電子図書館を覗いてみてください。利用登録はお電話でも受け付けています。



綾川電子図書館

綾川町立図書館生涯学習センター ☎ 876-6100

開館時間：午前9時～午後6時

綾上図書館 ☎ 878-2251

開館時間：午前9時～午後5時

部落差別解消に向けて②

本町では、2006年に綾川町人権擁護条例を制定しています。

その目的は、「すべての町民は相互に基本的人権を尊重し、部落差別をはじめ、あらゆる差別をなくすための施策に協力するとともに、自らも差別及び差別を助長する行為をしないように努めるものとする」と定めています。

部落差別解消推進法の施行

2002年をもって法に基づく同和対策事業が終了し、14年後に本法が成立したのですが、残念なことに法律で規制しなければならぬほどの差別の悪質化、深刻化が法の成立の理由です。

○行政機関等の責務

同法は、部落差別解消に向けた行政の責務を明記し、三つの取組を定めています。第一は、相談体制の充実、第二は、教育・啓発の推進、第三は、差別実態の調査です。町職員や教職員などが同法の趣旨を正しく理解し、自覚した取組を推進しなければなりません。

○企業の責務

同和問題を解決する上で、採用時や職場内での部落差別をなくすことが企業の責務です。

厚生労働省は、採用に関して本人の適性によってのみ決定するよう事業者者に公正採用の徹底を求めています。面接では、本籍地や家庭環境など、本人に責任のな

い事柄や予断を与えるおそれのある質問はできないことになっています。(職業安定法第五条4指針)

また、採用時の身元調査も差別選考につながるおそれがあります。従業員数50名以上の所に設置されている公正採用選考人権啓発推進員制度の活性化も確認したいものです。

○住民生活の中で

1970年に同和対策事業が始まり、地区の生活環境改善や就職や進学支援など実態的差別をなくす取組(特別対策)は、一定の目的を達成したと言えます。

「無知が差別を生む」

人権情報(広報紙)や各種講演会、学校での人権関係の行事などから正しい認識を得る場面は身近なところでも多くあります。その何れかを機会に正しく理解し、合理的に考え、行動することは、今を生きる者としての責任と考えることは難しいことではありません。

1965年8月に「同和対策審議会答申」が出され日本国憲法によって保障された基本的人権にかかわる課題との認識が示されました。

答申が出された8月を「同和問題啓発強調月間」と定め、県・市町において、様々な啓発事業を展開しています。

ぜひ、いろいろな場面でプラスの出会いや発見があることを期待します。

規則正しい生活と

スキんシップで

心の安定を!!

自由な時間が多くなる夏休み。夜更かしや朝寝坊をして生活リズムが乱れると、やらなければいけないこともやりたいこともできずに時間が過ぎてしまいます。生活リズムを整えるためには、

○学校に行く日と同じ時間に起床・就寝する

○朝ごはんをきちんと食べる

○学校の始業の時間から学習を始める

○読書やゲームなどの時間を決める

などをすることが大事です。また、

◇毎日できるお手伝いを決める

◇一緒に楽しめる体験に挑戦する

◇会話の時間を増やし子どもの想いに耳を傾ける

など、毎日の生活ではなかなか気づかない子ども的一面が見られる機会を意図的に増やし、子どもに感謝の言葉をかけたりがんばりをほめたりするなど「**気持ちや言葉を言葉にして伝える**」ことが大切です。

また、子どもがしたことやできたことを認めるだけでなく、抱きしめるなどのスキんシップを図ると今まで以上に心が安定し自己肯定感が高まっていきます。それは、**オキシトシン**という愛情ホルモンが、**人と人とのぬくもりや親子の愛着形成に関連する行動にふれると子どもだけでなく抱きしめた人にも分泌される**からです。子どもには、お手伝いや勉強をする ↓ 親や家族が認めてくれる ↓ 無条件の愛を実感する ↓ 安心感が生まれ自信がつく ↓ 自己肯定感が育まれ心が安定する というサイクルが生まれます。家族みんなの心が安定すると、笑顔が増え不安やストレスを和らげるセロトニンも分泌されます。スキんシップを習慣化して、心の健康をたもちましょう。



かがわマンモグラフィセンター

受付開始
8月1日(火)

安心が見つかる



香川県がん検診イメージキャラクター「ソウキくん」

～受けよう、乳がん検診～

働き盛りの世代の女性にがん検診を受診していただくために、乳がん月間である10月の休日等に協力医療機関において実施します。

【協力医療機関での検診】

実施日	医療機関名	申込先※直接医療機関へ	実施時間	定員
10月15日(日)	香川成人医学研究所	0120-50-2311	8:30~11:30	20
	滝宮総合病院	087-876-2245	8:30~11:30	30
	香川県立中央病院	087-802-1170	9:00~12:00	15
13:00~15:30			5	

【検診車での集団検診】 乳がん検診と子宮頸がん検診が一緒に受けられます!!

実施日	医療機関名	申込先	備考
10月1日(日)	小豆島町イメージセンター	(公財) 香川県総合健診協会 TEL 087-881-6309 ※受付時間 平日9時~17時	・午前・午後開催 ・定員あり (詳しくは、県ホームページ参照)
10月14日(土)	丸亀市保健福祉センター (ひまわりセンター)		
10月28日(土)	さぬき市津田保健センター		
11月12日(日)	宇多津町保健センター		

留意事項

- 対象者：綾川町内に住民票のある女性で、綾川町の検診受診券（黄色）をお持ちの方
- 持参物：綾川町の検診受診券・保険証（医療機関での検診の場合）
- 料金：乳がん検診・子宮頸がん検診各300円（無料クーポン券対象者は無料）
※中央病院は乳がん検診1,000円（無料クーポン対象者は700円）
- 検診結果：医療機関で受診された方 ☞ 受診医療機関でご確認ください。
集団検診を受診された方 ☞ 結果を郵送します。
- 検診結果が要精密検査の方は、必ず精密検査を受けましょう。

問い合わせ先

- 香川県健康福祉総務課（がん対策グループ） ☎832-3261
- 綾川町健康福祉課（えがお） ☎876-2525

県ホームページ(7月25日
頃最新情報に更新予定)

https://www.pref.kagawa.lg.jp/kenkosomu/yobou/cancer/mammo_sunday.html



子育て応援★まつり

親子で遊ぼう☆絵本の世界

予約制

8月27日(日) 第1部：午前 9時45分~10時30分
第2部：午前10時45分~11時30分

講師：森ゆかり先生

場所：綾上農村環境改善センター（綾上支所となり）

対象：第1部（4歳以下）

第2部（5歳以上）

（各25組予約制）

8月21日
までに
お申し込み
ください

主催：綾川町子育て応援班
参加申込み・問い合わせ先



えがお ☎ 876-2525



綾川町地域包括支援センターは、国保総合保健施設えがお内にあり、高齢者の介護や認知症、権利擁護等の総合相談窓口です。

知っていますか？

綾川町認知症高齢者等

ほっと歓位置情報探索サービス利用費補助金交付制度

認知症の症状の一つ

見当識障害…時間や季節が分からなくなる、今いる場所が分からなくなる、人が分からなくなる症状

認知症によって行方不明になった場合、その方の生命・安全を守るため、GPS機器の使用が効果的です。

綾川町ではGPS機器の購入における初期費用に補助金が交付されます（上限1万円まで）

対象者	綾川町に住所を有し、認知症で行方不明に至る心配がある高齢者を在宅で介護している方
補助金額	サービス利用開始にかかる初期費用（上限1万円） （加入金、事務手数料、機器購入費など初回のみ必要となる経費。月額利用料やサービス利用ごとにかかる経費は対象外です）
窓口	健康福祉課または地域包括支援センター

一般的な位置情報検索サービスの仕組み

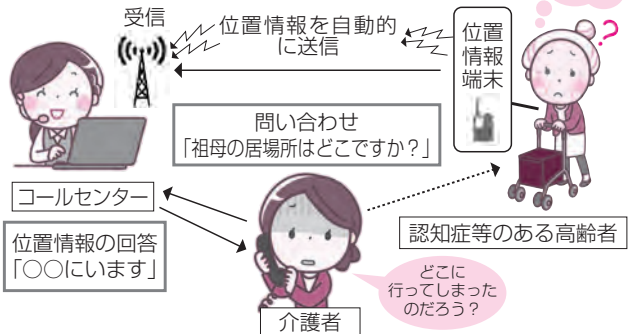

問い合わせると、コールセンターの方が●●号線を東方向に進んでいますよと、丁寧に教えてくれて便利だなと思いました。スピードもわかるみたいで、実際に自転車で移動していました。スマートフォンやパソコンから自分で確認することもできるんだって。

認知症の人を介護している家族の集いの場
びなんかずらの会



8月15日 火 えがお

時間／13:30～14:30

認知症の人を介護している皆さん、介護仲間を作りませんか？

どなたでもお気軽にお立ち寄りください
いっづく広場



※8月11日は祝日のためお休み

8月18日 金 えがお

時間／9:30～10:30

体操や物づくりなどいろんな企画でたのしみましょう（参加費200円）

あれっ？と思ったら。専門医に相談できます。

認知症相談



8月9日 水 溝渚クリニック
心療内科

時間／14:00～16:00（要予約）

ご希望の方は事前に地域包括支援センターまでご連絡ください

問い合わせ・申し込み

綾川町地域包括支援センター
（国保総合保健施設えがお内）

TEL 876-1002

集団歯科健診 予約不要・直接おこしく下さい

無料

日時：8/17(木)、21(月)、24(木)、28(月)、31(木)
会場：各日程の集団検診会場（29ページの表でご確認ください）
時間：午前9時30分～11時30分
内容：歯科健診（歯科医師）、ブラッシング指導（歯科衛生士）



無料です

集団検診のご案内

下記の日程で集団検診を行います。
 ※お住まいの地区・自治会等の日程に来られない場合は、別の日程・会場でも受診できます。

- ①肺がん（結核）検診 ②特定健診 ③健康診査 ④若い世代健診
 ⑤肝炎ウイルス検診 ⑥前立腺がん検診 ⑦風しん抗体検査（クーポンをお持ちの該当する男性）

<感染症対策のお願い> 1. 自宅で体温測定をしてお越しください。 2. マスクを着用して受診してください。

場所	実施日	時間	地区・自治会等
西分 公民館	8月17日 (木)	9:00~10:30	西分 新境場 新山角 新大相 開 曲木 角ヶ内 猪尾 牛の子堂
		10:30~11:30	西分 楠下 楠上 楠木東 楠木西 堂谷下 堂谷上 梶羽上 高尾 西分地区で自治会等未加入の方
粉所 公民館	8月18日 (金)	9:00~10:30	粉所東地区全域
		10:30~11:30	粉所西地区全域
(肺がん検診) いきいきセンター (特定健診) 繰上改善センター	8月21日 (月)	9:00~10:00	山田下 仲代 天神 平見 内間 台 城山 浦の川 秋野 山下 サンコーボラス・あやかみ 東末則 西末則 吉田 西北山 東北山 法壽寺 大柳 長田上 長田中 長田下 長田 西北山団地 山田下地区で自治会等未加入の方
		10:00~11:30	東分地区全域
羽床上 公民館	8月22日 (火)	9:00~9:30	牛川地区全域
		9:30~10:30	羽床上 中尾 辻 井手下 高橋(1) 高橋(2) 田中浦 円蔵坊西 円蔵坊東 羽床上地区で自治会等未加入の方
		10:30~11:30	羽床上 川田 今滝 西蓮 長谷 葛巻上 葛巻下 矢谷 桂嶺寺 戸塩 助安西 助安東
山田 公民館	8月23日 (水)	9:00~10:00	山田上 川北上 川南下 俊則 南山 柳谷 共栄 西俊則 西寺内 山田団地1 山田団地2 山田上地区で自治会等未加入の方
		10:00~11:30	山田上 東栗原 西栗原 正末 遠郷 清成 上鎌手 中鎌手 鎌手同行 東寺内 岡の坊
昭和 公民館	8月24日 (木)	9:00~10:00	畑田 畑田団地 畑田駅前団地北 畑田駅前団地南 畑田南団地 藤原岡 北尾ハイツ 畑田ハイツ
		10:00~11:00	畑田 南かざし団地 オリーブ北 畑田グリーンタウン 平成豊水
		11:00~11:30	畑田 生子 後久
		13:00~14:00	畑田 中植東 中植西 永谷 万屋 中筋 下井 南原 夕日が丘
	14:00~14:30	畑田 馬場崎 向山 茶円原 昭和茶円原団地 グリーンヒル畑田 昭和地区で自治会等未加入の方	
	14:30~15:00	畑田 本村 北尾東 北尾西 十三塚 山の原 山の原西 かざしが丘 かざしニュータウン かざしなでしこ2	
	8月25日 (金)	9:00~9:30	千疋 かざし朝日丘団地 かざしハイツ 永谷団地 かざしが丘東団地 畑田西団地 畑田ニュータウン マリオン畑田 八反池 かざし北 畑田駅前 陽光ヶ丘
9:30~10:00		千疋 矢坪 昭和学園台団地 昭和団地	
10:00~10:30		千疋 富川 西遠田 東遠田 柿の木団地	
綾南 改善 センター	8月28日 (月)	9:00~9:30	滝宮 茶円原 西山 川の坂 滝宮 庵坊 本町 横町西 横町東 松崎東 グローリーヒル滝宮
		9:30~10:00	萱原 上東下 上東東 上東西 上西下 上西中 上西南 栄町 八坂団地 コモンライフ ファミリータウン滝宮 クローバーロード 梅の里ハイツ 綾川駅前 警察官舎
		10:00~10:30	萱原 下南 下北 西の浦 田井 陶畑 滝宮グリーンハイツ サーバスタウン綾川駅前
		10:30~11:00	滝宮 堂床 松崎 藤尾 横山東 横山西 権現北 権現南 中原 喜来西 喜来東 フラワーハイツ
	11:00~10:30	滝宮 北小路 北小路東 滝宮団地 サンタウン滝宮西 サンタウン滝宮 グリーンタウン滝宮 秋桜団地 滝宮南団地	
	8月29日 (火)	9:00~9:30	滝宮 レイクピア滝宮 滝宮中央団地 御堂筋 シアトル自治会 サンヒルズ滝宮 サンピュア スカイタウン グリーンコート滝宮 綾川曙 滝宮地区で自治会等未加入の方
		9:30~10:30	北 有岡東 有岡中 大字北 武徳 フリータウン 北・萱原地区で自治会等未加入の方
10:30~11:00		北 上の原南 上の原北 俵百 菊榮 新菊榮 上川原東 上川原中 上川原西 御山 前川原	
羽床 公民館	8月30日 (水)	9:00~10:00	羽床下 堤 川下中 大坪 山添西 山添中 山添東 場所 脇
		10:00~11:00	羽床下 田井 奥の谷下 奥の谷上 丸河 大林 川端 長利 長利中 飯島 町営羽床団地 羽床下・小野地区で自治会等未加入の方
		11:00~11:30	小野地区全域
えがお	8月31日 (木)	9:00~10:00	陶 宮敷 日原 中原 東原 田池東 田池西 道南 実光 上原西団地 田池団地 田池西団地 陶東団地 陶地区で自治会等未加入の方
		10:00~10:30	陶 陶グリーンタウン 川北西サンサン台 川北東サンサン台 四季華台 湖陽台 アルファードタウン陶
		10:30~11:30	陶 中尾 讃留西 庄屋東 庄屋西 内間 丸山西 北山田西 北山田中 北山田東 北内
		13:00~14:00	陶 置樋 新開 一本松 宮浦 渋市 宮西 南馬酔木 陶団地 ひまわり レイクランド弥生
		14:00~15:00	陶 西村東 西村西 山原東 山原西 川北 九十原東 猿王南 猿王北 十瓶団地 十瓶南
	17:00~19:00	他の日程で受診することが難しい方	
9月1日 (金)	9:00~10:30	陶 西原上 西原下 向原 大橋 大西 的場西 団子出 大原 出晴 飼野上 飼野下 重清 田所 西森末 東森末東 東森末西 寄町	
	10:30~11:30	陶 辻の岡東 辻の岡西 取染東 取染西 馬酔木 あせびハイツ 辰巳 山原南 大原第2 大原第3 道端 陶グリーンタウン あじさい	

補充検診日

(肺がん検診) いきいきセンター (特定健診) 繰上改善センター	12月7日 (木)	9:00~10:00	羽床上、牛川、西分地区
		10:00~11:00	山田、東分、粉所地区
		11:00~11:30	北、羽床下地区
えがお	12月8日 (金)	9:00~11:30	滝宮、小野地区
		13:00~15:00	畑田、千疋地区
	12月10日 (日)	9:00~10:00	陶地区
		10:00~10:30	萱原地区
		10:30~11:30	町内全域

 歯科検診 予約不要
 時間: 9時30分~11時30分

お住まいの地区・自治会等の日時にご都合の悪い方は、別会場でも受診していただけます。

2023
8月

健康

カレンダー



〈マークの説明〉

- ☺ こどもと保護者対象
- ♫ 大人対象
- ♡ こころ・精神保健
- ✳ 高齢者・介護関係
- ◇ セミナー

えが
おで
いき
いき

申込み・問い合わせ先／えがお ☎ 876-2525いきいきセンター ☎ 878-2212

日	月	火	水	木	金	土
7/30	31	1	2 ☺ 2歳児健診相談 (R3.4～5月生) えがお	3 ☺ 保健師・栄養士による 子育て相談の日 10:00～11:00 (要予約) 子育て支援センター にじ	4 ☺ 乳児健診 (R4.10月生, R5.4月生) えがお	5
6	7 ♫ヘルスアップ教室 13:20～15:00 (要予約) いきいきセンター ☺子ども相談 13:30～16:30 (要予約) えがお ☺親子ここから教室 (発達支援親子教室) 15:30～16:30 (要予約) えがお	8 ☺ 3歳児健診 (R1.12月生) えがお	9 ♫まなびあい講座 13:30～ えがお ◇いきいきセミナー 14:00～15:00 いきいきセンター ✳認知症相談 14:00～16:00 (要予約) 溝渕クリニック	10 ☺ことばの相談 13:30～ (要予約) えがお ♫健こう相談 13:30～15:00 (要予約) えがお	11 山の日	12
13	14	15 ✳びんかずらの会 13:30～14:30 えがお	16 ☺離乳食相談会 10:00～16:00 (要予約) いきいきセンター ♡こころの健康相談 14:00～ (要予約) えがお	17 ♫肺がん(結核)検診 特定・若い世代・健康診査 9:00～11:30 西分公民館	18 ♫肺がん(結核)検診 特定・若い世代・健康診査 9:00～11:30 粉所公民館 ✳いっぶく広場 9:30～10:30 えがお	19
20	21 ♫肺がん(結核)検診 9:00～11:30 いきいきセンター ♫特定・若い世代・健康診査 9:00～11:30 綾上改善センター ♫ヘルスアップ教室 13:20～15:00 (要予約) いきいきセンター	22 ♫肺がん(結核)検診 特定・若い世代・健康診査 9:00～11:30 羽床上公民館	23 ♫肺がん(結核)検診 特定・若い世代・健康診査 9:00～11:30 山田公民館	24 ♫肺がん(結核)検診 特定・若い世代・健康診査 9:00～11:30 13:00～15:00 昭和公民館 ♡こころの健康相談 14:00～ (要予約) いきいきセンター	25 ♫肺がん(結核)検診 特定・若い世代・健康診査 9:00～11:30 昭和公民館 ♡みんなのいこいの場 (精神保健) 13:30～ いきいきセンター	26
27 ☺子育て応援まつり 9:45～10:30 10:45～11:30 (要予約) 綾上改善センター	28 ♫肺がん(結核)検診 特定・若い世代・健康診査 9:00～11:30 綾南改善センター ♫ヘルスアップ教室 13:20～15:00 (要予約) いきいきセンター	29 ♫肺がん(結核)検診 特定・若い世代・健康診査 9:00～11:30 綾南改善センター ☺ことばの相談 13:30～ (要予約) えがお	30 ♫肺がん(結核)検診 特定・若い世代・健康診査 9:00～11:30 羽床公民館 ☺1歳半健診 (R4.1月生) えがお	31 ♫肺がん(結核)検診 特定・若い世代・健康診査 9:00～11:30 13:00～15:00 17:00～19:00 えがお	9/1	2

♫ 健こう相談 予約制

8月10日(木) 午後1時30分～3時(1人30分ずつ)
場所：えがお

健診結果説明をしています。健診結果をお持ちください。
その他、骨密度測定・尿検査・体組成測定・味噌汁の塩分測定・栄養相談などあります。
お気軽にお越しください。

ごみ収集日程表

※赤字は振替収集日になります。

2023 8月	可燃ごみ 白色	破碎ごみ 緑色	粗大ごみ 緑色のシール	有害ごみ	プラスチック 容器包装 黄色	ピンク色ビン 水色ペット ボトル 缶類	古紙
畑田・千疋地区	1日(火)	10日(木) 24日(木)	24日(木)	10日(木)	3日(木) 10日(木) 17日(木) 24日(木) 31日(木)	10日(木) 24日(木)	2日(水)
陶地区	4日(金) 8日(火)	2日(水) 16日(水)	2日(水)	16日(水)	2日(水) 9日(水) 16日(水) 23日(水) 30日(水)	2日(水) 16日(水)	9日(水)
滝宮・萱原・ 北地区	10日(木) 15日(火) 18日(金)	9日(水) 23日(水)	23日(水)	9日(水)	2日(水) 9日(水) 16日(水) 23日(水) 30日(水)	9日(水) 23日(水)	16日(水)
羽床下・小野・羽床上・ 牛川・西分地区	22日(火) 25日(金) 29日(火)	14日(月) 28日(月)	14日(月)	28日(月)	7日(月) 14日(月) 21日(月) 28日(月)	14日(月) 28日(月)	23日(水)
粉所・山田・ 東分地区		3日(木) 17日(木)	17日(木)	3日(木)	3日(木) 10日(木) 17日(木) 24日(木) 31日(木)	3日(木) 17日(木)	23日(水)

注) ごみは必ず収集日の朝8時までに自分が利用しているごみステーションへ出してください。
天候・交通事情等によりやむを得ず収集日や収集時間の変更がある場合があります。
ごみ袋は、中のごみが外に出ないように、袋の口をしっかり結んで出してください。
7月～9月はプラスチック容器包装は週1回、ビン、ペットボトル、缶類は月2回収集回収します。

ごみ分別アプリ「3Rあやがわ」 活躍中です！

各ストアより「さんあーる」
で検索し、ダウンロードしてください
右記のQRコードでもダウンロードできます



ios用



Android用

マイナンバーカードの受取・更新がまだの方へ

マイナンバー(個人番号)カードの交付および電子証明書の更新処理を、下記の日程で日曜日も行います。平日の日中に役場へ来られない方は、ぜひご利用ください。

受付日時：8月13日(日)、27日(日) 午前9時から正午まで

※送付済の「個人番号カード交付・電子証明書発行通知書 兼照会書」、
本人確認書類、個人番号通知カード等をご持参ください。

注) マイナンバーカードの交付のみの対応になります。
転入・転出等の届、各種証明書の発行はできませんので、ご了承ください。
問い合わせ先/役場住民生活課 ☎ 876-1114

コンビニでマイ
ナンバーカード
を使って、住民
票等が取得でき
ます！



相談日程

綾川町では各種相談を実施しています。
相談は無料で秘密は固く守ります。

【行政相談】

役所や公団などの仕事についてお困りの人や、苦情、要望のある人はご相談ください。

日時／8月8日(火) 13時～16時
場所／綾南農村環境改善センター
担当／総務課 ☎876-1906
相談員／行政相談委員

【人権相談】

家庭内のいざこざをはじめ、日常生活の場で起きるトラブル、人権問題等でお困りの人はご相談ください。

日時／8月17日(木) 9時～12時
場所／綾南農村環境改善センター
担当／住民生活課 ☎876-1114
相談員／人権擁護委員

【くらしの相談】

日常生活での心配のある人はご相談ください。

日時／8月1日(火)・21日(月) 9時～12時
場所／梅の里社会福祉センター
担当／綾川町社会福祉協議会 ☎876-4221
相談員／民生児童委員

【障害者相談】

身体・知的・精神・高次脳機能障害の相談を行います。

日時／8月1日(火) 9時30分～11時30分
場所／綾南農村環境改善センター相談室
担当・予約／健康福祉課 ☎876-1113
相談員／相談支援事業所職員

【職業相談】

現在、職を探している方はご相談ください。

日時／8月18日(金) 9時30分～11時30分
場所／綾南農村環境改善センター
担当／経済課 ☎876-5282
相談員／公共職業安定所の係員

【なんでも相談】

行政・人権・くらし・身体障害者の各種相談を行います。各分野の専門の相談員が相談に応じます。

日時／8月10日(木) 9時～12時
場所／いきいきセンター
担当／支所住民係 ☎878-2204
相談員／行政相談委員・人権擁護委員・民生児童委員・身体障害者相談委員

【消費生活相談】

契約トラブル、商品やサービスなどにかかる相談、苦情に応じます。

日時／8月25日(金) 10時～15時
場所／綾南農村環境改善センター相談室
担当／経済課 ☎876-5282
相談員／消費生活専門相談員

【行政書士相談】

行政書士が相続・遺言問題等、皆様のちょっとしたトラブルや官公庁に提出する書類等についてご相談を受けます。

日時／8月3日(木) 9時～12時
場所／梅の里社会福祉センター
担当／綾川町社会福祉協議会 ☎876-4221
相談員／香川県行政書士相談員

【年金相談】

街角の年金相談センター高松による出張年金相談を行います。完全予約制ですので事前予約が必要です。

日時／8月18日(金) 10時～15時
場所／綾南農村環境改善センター相談室
担当／保険年金課 ☎876-1593 (予約専用) ☎811-6020
相談員／街角の年金相談センター高松職員



夜の役場

8月1日(火)
午後5時30分～7時

戸籍や住民票の交付、税金や保険・年金の相談など、昼間と同じ仕事をしています。お仕事で昼間役場へ来られない方は夜の役場をご利用ください。

8月に納めるもの

[納期限]

指定された金融機関の窓口へ

8月31日(木)

- 町県民税(2期)
- 国民健康保険税(2期)
- 介護保険料(2期)
- 後期高齢者医療保険料(2期)
- 保育料
- 放課後児童クラブ利用料
- 町営住宅使用料

口座引き落とし

[期日]

通帳の残高をあらかじめ確かめておきましょう。

8月31日(木)

- 町県民税(2期)
- 国民健康保険税(2期)
- 介護保険料(2期)
- 後期高齢者医療保険料(2期)
- 保育料
- 放課後児童クラブ利用料
- 町営住宅使用料

たばこ税も貴重な町の財源です。
たばこは町内で買しましょう！

滝宮郵便局ホール展示のご案内(8月)

◎おし花作品展
7月31日(月)～8月18日(金)



ご厚志へのお礼 誌上にて改めて厚くお礼申し上げます。

◎綾川町社会福祉協議会へ

山崎安郎様より亡義父 横井清様の香典返しとしてご寄附いただきました。

滝宮中学校(昭和27年3月卒)同窓会一同様よりご寄附いただきました。



綾川町役場ダイヤルイン電話番号 市外局番 (087)

本庁 〒761-2392	1F東棟 総務課 876-1906	綾上支所 〒761-2292
香川県綾歌郡綾川町滝宮299番地	いいまち推進室 876-5577	香川県綾歌郡綾川町山田下2224番地
1F 健康福祉課 876-1113	建設課 876-5280	TEL (代表) 878-2211
子育て支援課 876-6510	FAX (各課) 876-1948	住民係 878-2204
保険年金課 876-1593	2F 議会事務局 876-0733	長柄ダム再開発事業推進室 878-2206
住民生活課 876-1114	FAX 876-3660	事業係
会計室 876-1116	3F 教育委員会 876-1180	FAX 878-1576
税務課 876-5284	FAX 876-3701	長柄ダム再開発事務所(綾上支所内2階)
経済課 876-5282	防災無線専用ダイヤル 時間外専用ダイヤル	TEL 899-7737
農業委員会 876-5283	876-2299 814-4050	FAX 878-3210
FAX (各課) 876-3120	E-mail ayagawa@town.ayagawa.lg.jp	https://www.town.ayagawa.lg.jp

香川県広域水道企業団高松ブロック統括センター 高松市番町一丁目8番15号 高松市防災合同庁舎

○お客さまセンター 839-2731 (水道の使用開始・中止のお手続き等)

○水道整備課 839-2761 (道路での水漏れ/水が出ない、にごる等)

○夜間・休日の急な水道のトラブル 839-2731

新型コロナワクチン予防接種
綾川町コールセンター
899-8600

町内の 110番 119番		
物損	人身/けが	死亡
51件 (358)	5件/5人 (17/17)	0件 (0)
火災	救助	救急
0件 (11)	2件 (4)	81件 (509)
令和5年7月1日現在 ()内 令和5年1月より累計		

住民登録	6月中の動き	出生 8人	死亡 17人
		転入 83人	転出 48人
	令和5年 人口 23,270人	男 11,371人	
	6月末現在 世帯数 10,142戸	女 11,899人	

夜間の急病は救急電話を利用しましょう

夜間のけがや発熱など、対応が心配な時は、受診が必要かどうかを専門のスタッフに相談することができます。

- 一般向け救急電話相談 (番 #7899または 番812-1055)
- 小児救急電話相談 (番 #8000または 番823-1588)

毎日 午後7時～翌朝8時

あくまでも電話によるアドバイスです。診断・治療はできませんのであらかじめご了承ください。



うちの子1番!! 写真募集



「うちの子1番!!」掲載内容

- お子さんのお名前
- ご家族からのメッセージ

問い合わせ先 総務課 電876-1906

第6回
住まいるあやがわ
Smile © Ayagawa Photo Contest

フォトコンテスト

募集期間 2023.6/1(木) ▶ 2023.9/30(日)

作品テーマ
わたしの推し綾川
(一般部門)
● 最優秀賞 賞金2万円 (1名)
● 優秀賞 賞金1万円 (2名)
● 入賞 賞金3,000円 (10名)
(滝宮の念仏踊り) 部門
● 最優秀賞 賞金2万円 (1名)
● 優秀賞 賞金1万円 (2名)
(Insta部門)
● 入賞 賞金1,000円 (10名)

主催:綾川町 応募・問合せ先:株式会社キャリアステーション

第6回 「住まいるあやがわフォトコンテスト」 作品募集!

応募方法などの詳細は
綾川町ホームページで
ご確認ください。



#Smile Ayagawa

インスタグラムで皆様から
ご投稿をいただいた作品です。
企画詳細はこちら ▶▶▶▶

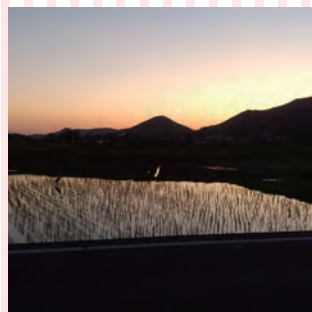

Smile Ayagawa