

町営バス路線／時刻表の改正 (関連記事P.14~P.19の間)

◎今月の主な内容

- P.2-3 国民健康保険の保険証について
- P.4 令和6年度後期高齢者医療保険料について
- P.5 国民年金保険料「学生納付特例制度」について
- P.6 農業者の皆様へ 農地の賃借方法が変わります！
- P.9-8 狂犬病予防接種打ってね



保険証について

「国保に加入するとき・やめるとき」

14日以内に手続きをしてください。

国保に**加入**するとき

- 他の市区町村から転入したとき(職場の健康保険などに加入していない場合)
- 職場の健康保険などをやめたとき(被扶養者からはずれたとき)



- 子どもが生まれたとき



- 生活保護を受けなくなったとき

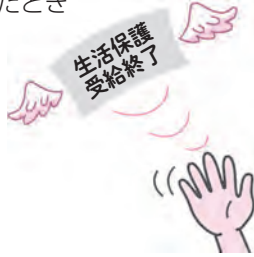

国保を**やめる**とき

- 他の市区町村へ転出するとき
- 職場の健康保険などに加入したとき(被扶養者になったとき)



- 死亡したとき



- 生活保護を受けるようになったとき



ご注意 加入の届け出が**遅れる**と……

国保では、加入資格ができた日から保険給付を受ける権利と保険税を負担する義務が生じます。資格があるにもかかわらず、加入の手続きをせずに、保険税を納めないでいると、さかのぼって納めることとなります。

★氏名が変わったとき、世帯の構成が変わった(世帯主の変更や世帯を分離したなど)ときや転居したときも必ず届け出てください。

※交通事故などにあつたときも届出が必要です。

ご注意 やめる届け出が**遅れる**と……

他の健康保険に加入していながら、ついうっかり国保の保険証を使って診療を受けます。このような場合には、国保で負担した医療費を返していただくこととなります。

※職場の健康保険に加入したり、ほかの市区町村に転出したら綾川町が発行した保険証は使うことができません。速やかに国保から脱退する手続きをしてください。

保険税を滞納していると

1期分でも滞納している世帯には、有効期限を短くした「短期証」が郵送されます。速やかに完納するか、役場税務課で納付相談を受けてください。

また、滞納が1年以上続いている世帯には、「資格証明書」が交付され、医療機関の窓口で全額を支払わなければなりません。

問い合わせ先/国民健康保険資格に関すること

役場保険年金課 ☎ 876-1593

支所住民係 ☎ 878-2204

国民健康保険税に関すること

役場税務課 ☎ 876-5284

国民健康保険の

国民健康保険被保険者証（国保）について、確認しておきましょう。

- 保険証の内容が変わりがない場合、新しい保険証の更新時期は8月ですので、7月下旬に郵送します。
- 保険証は国保に加入していることを証明するものです。（保険証が交付されたら、記載内容を確認しましょう。）
 - 急病などに備えて、必ず手もとに保管しましょう。
 - 他人に貸したり、借りたりしてはいけません。
 - 医療機関にかかるときは、必ず窓口に表示しましょう。
 - ・引き続き診療を受けるときも、月が変わったら提示してください。
 - ・保険証が変わったときは、必ず変わったことを伝えてください。
 - 国保に加入するとき、やめるときは手続きが必要です。

マイナンバーカードを保険証として利用しましょう。

- マイナンバーカードを健康保険証として利用登録することで、マイナンバーカードで医療機関を受診できます（マイナ保険証）。
 - 利用登録の方法
 - ・ 医療機関、薬局の受付（カードリーダー）で行う
 - ・ セブン銀行ATMから行う
 - ・ マイナポータルから行う
 - ・ 役場住民生活課で行う
 - メリット
 - ・ 従来の保険証を利用するより医療費を節約できる。
 - ・ 正確な情報が確認できて、より良い医療を受けることができる。
 - ・ 手続きなしで高額医療の限度額を超える支払いを免除できる。
 - ・ 自動で素早く受付の対応ができる。
- すでに登録されている方は、利用方法や登録情報の確認のため、1度使ってみましょう。

今後の保険証について

- 令和6年8月が最後の更新です。

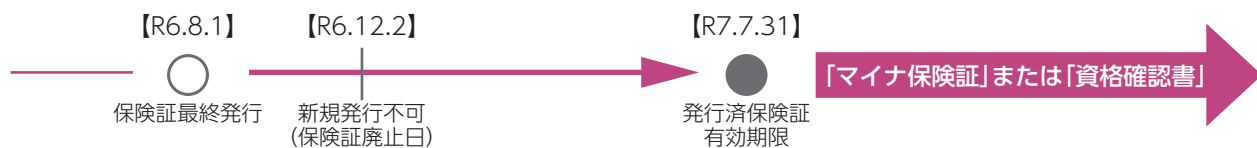

※令和6年12月2日以降、原則、マイナ保険証での受診となります。ただし、マイナ保険証を保有していない方には、申請いただくことなく「資格確認書」を交付しますので、引き続き、医療を受けることができます（マイナ保険証を紛失等した場合は、申請いただくことで「資格確認書」が交付されます）。

国保加入者が修学のために転出するとき

- 大学や専門学校等に進学するために、綾川町外に転出される場合、学生用の保険証（マル学保険証）が交付できます。転出先で新たに国保に加入する必要はありませんが、マル学保険証の交付手続きが必要です。
- すでにマル学保険証をお持ちの方で、以下に該当する場合は、必ず届け出てください。
 - ・ 卒業したとき
 - ・ 就職したとき
 - ・ 進学したとき（大学→大学院など）
 - ・ 綾川町に住民票を戻したとき
 - ・ 修学期間が変更したとき
 - ・ 学校や住所（アパート等）が変わったとき

令和6年度後期高齢者医療保険料について

○令和6年度の保険料率について

後期高齢者医療制度の保険料は、全員が等しく負担する「均等割額」と、所得に応じて決まる「所得割額」の合計額からなり、被保険者が個々に納めます。

保険料率は、2年ごとに見直しを行い、都道府県ごとに決定するため、県内すべての市町で同じです。医療費や被保険者数の増加などを考慮し、令和6・7年度の保険料率は下記のとおりです。

区 分	令和6・7年度
均 等 割 額	54,000 円
所 得 割 率	10.41%

※賦課のもととなる所得金額が、58万円以下の方は、所得割率9.63%を適用します。(令和6年度のみ)

○保険料額の通知について

個人ごとの保険料額は、7月中旬に送付する保険料額決定通知書でお知らせします。

○賦課限度額について

保険料の限度額は、80万円です。

ただし、令和5年度までに資格を取得している人等は73万円。(令和6年度のみ)

均等割額の軽減

世帯の被保険者全員と世帯主の総所得金額などの合計額で軽減割合を判定します。

対象者の所得要件 (世帯主および世帯の被保険者全員の軽減判定所得の合計額)	軽減の割合
43万円+ 10万円×(※給与所得者等の数-1)以下	7割
43万円+ (29.5万円×世帯の被保険者数)+(10万円×(※給与所得者等の数-1))以下	5割
43万円+ (54.5万円×世帯の被保険者数)+(10万円×(※給与所得者等の数-1))以下	2割

・ 賦課期日(4月1日)の世帯状況で判定しますが、年度途中で被保険者になられた方は、資格取得日が賦課期日になります。

・ 65歳以上の方は、公的年金所得について最大15万円を控除します。

※一定の給与所得者と公的年金の支給を受けている方

納付について

①仮徴収(公的年金からの引き落とし)の対象の方

令和6年4月の公的年金からの引き落とし額(いわゆる天引き)は、令和6年2月引き落とし分と同額となります。ただし、4月から新たに引き落としが始まる方(令和6年2月に引き落としされていない方)につきましては、令和4年中の所得を基に仮計算された保険料の1/6相当の額が引き落としされます。さらに、令和6年度の保険料額が確定後、10月以降の引き落とし分で残りの保険料額の調整が行われます。

②仮徴収の対象外の方

令和6年6月に保険料額が確定後、令和6年7月から納付書または口座振替による納付が始まります。その後、公的年金からの引き落としに移行できる方については、10月から引き落としが始まります。

※保険料の納付方法が公的年金からの引き落としの方で、口座振替による納付に変更を御希望の方は、市町担当窓口までお申し出ください。なお、公的年金からの引き落としから納付書による保険料の納付への変更はできません。

国民年金保険料「学生納付特例制度」について

日本国内に住むすべての人は、20歳になったときから国民年金の被保険者となり、保険料の納付が義務付けられていますが、学生の方については、申請により在学中の保険料の納付が猶予（先送り）される「学生納付特例制度」があります。

●対象となる学生は？

大学（大学院）、短期大学、高等学校、高等専門学校、専修学校および各種学校（修業年限1年以上である課程）、一部の海外の日本分校に在学の方です。

また、夜間・定時制や通信制課程の方も含まれますので、ほとんどの学生の方が対象となります。

●所得基準

前年の所得（申請者本人のみ）

<所得の目安> 128万円(※) + {扶養親族などの数} × 38万円} で計算した額以下である場合

(※) 令和2年度以前は118万円

●手続きは？

基礎年金番号のわかるものまたはマイナンバーカード、学生証（写し）もしくは在学期間がわかる在学証明書（原本）をお持ちになり、役場保険年金課または綾上支所窓口もしくは高松西年金事務所まで申請してください。

申請により承認された場合、承認期間は4月～翌年3月の1年間です。

前年度に承認を受けた方で、当年度も在学予定の方には、4月上旬に基礎年金番号が印字されたハガキ形式の学生納付特例申請書が日本年金機構から送られますので、必要事項を記入の上、ご返送ください。（この場合、学生証の写しまたは在学証明書の添付は不要です）

●承認を受けた期間は？

老齢基礎年金を受け取るために必要な期間に算入されますが、年金額には反映しません。

万一の事故などにより、障害を負ったときの障害基礎年金の受給資格を確保することができます。

●保険料の追納制度

学生納付特例制度期間については、10年以内であれば保険料をさかのぼって納めること（追納）ができます。追納すると将来受け取る年金額が増額されますが、承認を受けた期間の翌年度から起算して3年度目以降に追納する場合は、当時の保険料に経過期間に応じた加算額が上乘せされます。

令和6年度の国民年金保険料について

令和6年4月から、国民年金保険料は月額**16,980円**です（令和5年度から**460円増**）

なお、現金納付にて前納した場合は、次の割引額が適用されます。

【令和6年度の現金納付割引額および納付期限】

	6か月前納	1年前納	2年前納
納付額 (割引額)	101,050円 (830円)	200,140円 (3,620円)	398,590円 (15,290円)
納付期限	上期分：令和6年 4月30日 下期分：令和6年10月31日	令和6年4月30日	令和6年4月30日

※1年分・半年分（6か月）前納用の納付書は、4月上旬に郵送する納付案内書につづられています。

※2年前納をご希望の方は年金事務所までお問い合わせください。

問い合わせ先／役場保険年金課 ☎ 876-1593 高松西年金事務所（代表） ☎ 822-2840

身体・精神・知的障害者の自動車税(種別割)の減免制度について(お知らせ)

令和6年度自動車税(種別割)の減免申請は、4月1日(月)から5月27日(月)(土、日、祝日を除く。)まで、香川県県税事務所自動車税課(高松市松島町)で受け付けますが、皆様のお住まいの地区におきましても、次のとおり出張受付を行いますのでご利用ください。

受付日時 4月9日(火) 4月16日(火) 5月14日(火) 午前9時～午後4時

場 所 中讃税務窓口センター(香川県坂出合同庁舎内:坂出市江尻町1355) ☎0877-46-0421

問い合わせ先／高松市松島町1丁目17-28 香川県県税事務所自動車税課 ☎806-0314

(必ず事前にお問い合わせください)

農業者の皆様へ 農地の貸借方法が変わります！

農地の貸借は、令和7年4月から、原則として香川県農地機構（農地バンク）経由になります！

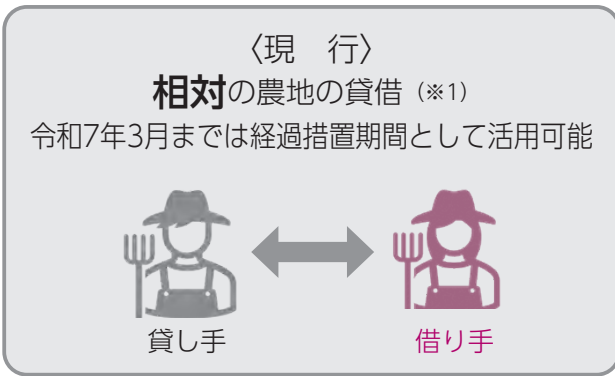

※1 市町村が作成する農用地利用集積計画

※2 目標地図：市町村の作成する地域計画において、農地一筆ごとに将来、誰が耕作するのかを示した、地域農業の未来設計図。随時更新が可能。



農地バンク活用には各種メリットがあります！

貸し手のメリット

- 賃料は農地バンクから確実に振り込まれる
- 貸した農地は、貸付期間終了後、返却されるので安心
- 農地バンクに貸し付けた農地について、税制優遇が受けられる

借り手のメリット

- まとまった農地を長期間、安定的に借受できる
- 複数所有者から農地を借りる場合であっても、賃料支払や契約事務について、農地バンクが契約を一本にまとめてくれる
- 貸し手の相続時の対応は、農地バンクが行ってくれる

地域のメリット

- 機構集積協力が交付される（使い道は地域で自由に決定）
- 農家負担ゼロの条件整備が受けられる

* 農地バンク制度の詳細は、農林水産省HPをご利用ください！

<https://www.maff.go.jp/j/keiei/koukai/kikou/nouchibank.html>

農地バンク / 農地中間管理機構

検索 



問い合わせ先 / 農業委員会 ☎ 876-5283

はかりの定期検査のお知らせ

取引や証明に使用するはかりは、計量法に基づき2年に1回、定期検査を受けなければなりません。はかりの定期検査を次の日程で実施しますので、お近くの会場で検査を受けて下さい。

日時	受付時間	検査場所
4月22日(月)	午前10時～午後3時	綾上支所
4月23日(火)		綾川町役場
4月24日(水)		綾川町役場
4月25日(木)		綾川町役場

問い合わせ先 / 香川県計量検定所 ☎ 881-2517

役場経済課

☎ 876-5282

綾川町営墓地に関する権利の承継について

令和6年4月1日から墓地の管理を継続的にできるように、「生前承継」を可能とする改正を行いました。墓地使用者が亡くなられた場合「死亡承継」と、個々の状況により祭祀を主宰する事ができないと認められ、生前に承継を希望される場合「生前承継」の2通りとなります。



詳しくは、綾川町HPまたは綾川町住民生活課までお問合せください。

問い合わせ先／役場住民生活課 ☎ 876-1114

(有)綾歌南部農業振興公社は農業機械の貸出をおこなっています

(有)綾歌南部農業振興公社は小規模農家の離農を防止し、農地の保全、耕作放棄地の発生防止を図ることを目的として、トラクター（24馬力）と管理機（6馬力）の貸出を実施しています。

貸出には条件がございますので詳細につきましては(有)綾歌南部農業振興公社までお問い合わせください。

貸出対象農機具		
	クボタトラクター FT240（24馬力）	クボタ管理機 TSR600（6馬力）
基本料金	一日あたり5,000円（税抜）	一日あたり2,000円（税抜）

※基本料金以外にも利用状況によっては別途料金が発生します。

※上記の24馬力トラクターを公道で運転する場合には普通自動車免許証が必要になります。

問い合わせ先／(有)綾歌南部農業振興公社 ☎ 876-9680

レクリエーション農園利用者募集

輸入食材があふれる時代、小さな農園で、野菜や花を育ててみませんか？

綾川町では、農業者以外のみなさんが土と親しみ自ら野菜や花等を栽培し、自然にふれあい農業に対する意識や理解を深めてもらうためにレクリエーション農園を開園しています。

自分の手で野菜や花等を育ててみたい方・体を動かすことが好きな方は、是非体験してください。

●募集農園・区画数

- ・南かざし農園（13区画）
- ・川の坂農園（2区画）
- ・グローリーヒル農園（3区画）

■場 所 南かざし農園 : 綾川町畑田473-1（南かざし団地東側）
川の坂農園 : 綾川町滝宮1725-1（道の駅滝宮の南西）
グローリーヒル農園 : 綾川町滝宮1984-3

■利用資格 綾川町内在住の農業者以外の方

■期 間 令和7年3月末まで（その後は原則として1年更新）

■面 積 概ね15m×2m（約30㎡）

■利 用 料 年間2,000円

（南かざし農園と川の坂農園は別途水利費が必要です。）

お申込み、お問い合わせの方は役場経済課レクリエーション農園担当までお願いします。

締め切りは、令和6年4月末です。定員を超えた場合は抽選になります。

問い合わせ先／役場経済課 ☎ 876-5282



狂犬病予防注射打ってね

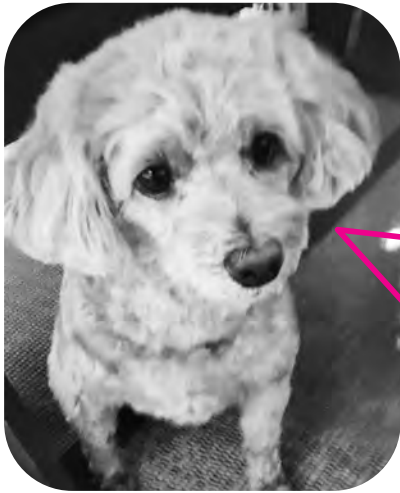

今年も狂犬病予防注射の季節がきました。予防注射の案内のハガキが届いた人は、必ずそのハガキを持って予防注射を受けに行ってください。

また、**初めて予防注射を受ける子は、**

登録料金 (3,000円) と

注射料金 (3,000円) を

準備して予防注射会場まで来てね。

最後に、散歩中のフンの後始末や放し飼いをやめる、最後まで面倒を見るなど、飼い主としてのマナーもしっかり守ってね。

令和6年度 狂犬病予防注射日程表

4月6日(土)	4月9日(火)	4月12日(金)	4月17日(水)
<ul style="list-style-type: none"> ●西分公民館 9:00~9:25 ●いきいきセンター 9:35~10:15 ●山田公民館 10:25~10:55 ●粉所公民館 11:10~11:40 	<ul style="list-style-type: none"> ●田畑公民館 9:00~9:15 ●グリーンハイツ公民館 9:30~9:50 ●上の原北公民館 10:00~10:20 ●有岡前川原公民館 10:30~10:50 ●一里山公民館東(箆池) 11:00~11:10 ●松崎公民館 11:30~11:50 	<ul style="list-style-type: none"> ●下和田バス停前 9:00~9:10 ●農協粉所出張所 9:25~9:40 ●栗原集会所 9:50~10:10 ●主基集会所 10:20~10:30 ●佛生寺駐車場 10:40~10:50 ●東分地域交流館 11:05~11:25 	<ul style="list-style-type: none"> ●羽床公民館 9:00~9:50 ●高橋集会所 10:05~10:25 ●羽床上公民館 10:35~11:05 ●牛川高齢者 コミュニティセンター 11:15~11:35
4月20日(土)	4月25日(木)	4月27日(土)	4月29日(月祝)
<ul style="list-style-type: none"> ●農協昭和出張所 9:00~9:40 ●昭和公民館西駐車場 9:50~10:30 ●農協綾南(旧陶支店) 10:50~11:30 ●JA香川県綾坂センター 11:40~12:00 	<ul style="list-style-type: none"> ●北の宮神社 9:00~9:40 ●馬酔木公民館 9:50~10:10 ●陶公民館 10:20~10:45 ●大原団子出公民館 東駐車場 10:55~11:10 ●陶大成公民館 11:25~11:50 	<ul style="list-style-type: none"> ●北原公民館 9:00~9:10 ●萬屋公民館 9:20~9:25 ●南かざし団地集会場 9:35~10:05 ●旧昭和北保育所前 10:15~10:30 ●山下整形外科医院 南駐車場 10:45~11:05 ●えがお 11:20~11:40 	<ul style="list-style-type: none"> ●綾川町役場 9:00~12:00

上記の日程でご都合の悪い方は、最寄りの香川県獣医師会指定の動物病院で注射を受けさせていただきます。



犬の飼い主は狂犬病予防法に基づき、町に対し下記の手続きが必要です。

①飼犬の登録申請(法第4条)

【犬の生涯に1回】

登録票の交付手数料 3,000円

※犬を飼いだした日から30日以内。生後90日以内の犬を飼いだした場合は、生後90日を過ぎた日から、30日以内に届出が必要です。



②飼犬の狂犬病予防注射の実施

(法第5条)

【毎年1回】

注射料 2,450円

注射済票の交付手数料 550円

合計 3,000円



町の行う会場で、注射を受けた場合はその場で①、②の手続きができます。

でも...



それ以外の場所で注射を受け、注射済票を交付されなかった場合は、役場住民生活課または、綾上支所へ「注射済証明書」を持参の上①、②(注射済票の交付)の手続きを行う必要があります。

- ◎ ①の手続きは登録が未済の場合に必要です。
- ◎ 交付を受けた注射済票は飼犬に付けてください。迷子になったときに直ぐに分かります。
- ◎ ハガキが届いたのにその犬がすでに死亡しているときは死亡届の届出が必要です。近くの注射実施場所へお越しいただくか、役場住民生活課または、綾上支所へご連絡ください。
 - ・狂犬病予防注射の案内のハガキが届いている人は、必ず案内ハガキをご持参ください。
 - ・初めての方は、当日こちらの申請書(下記)に記入の上ご持参ください。

犬の登録申請書

令和 年 月 日

綾川町長 殿

所有者住所 綾川町

(フリガナ)

氏名

TEL

狂犬病予防法第4条の規定により登録申請します。

登録する犬

犬の所在地	綾川町	
種類	毛色	性別
名前	生年月日	その他特徴

【狂犬病予防注射問診票】

1.元気、食欲がある	(はい・いいえ)
2.現在、体調に問題がない	(はい・いいえ)
3.予防注射を受けて異常が出たことがない	(はい・いいえ)
4.現在、通院していない	(はい・いいえ)
5.妊娠していない	(はい・いいえ)

ここには記入しないで下さい。	鑑札番号	注射済票番号
----------------	------	--------

★狂犬病は治療法のない、人畜共通感染症で発症するとほぼ100%死亡する、きわめて危険な疾病です。犬を飼っている人は必ず狂犬病予防注射と犬の登録を受けてください。



おねがい

- ①登録は、犬の生涯に1度ですが、狂犬病予防注射は毎年1回です。
- ②散歩中の犬の「フン」の後始末は、きちんとし、持ち帰りましょう。
- ③犬の放し飼いはやめましょう。
- ④犬が迷子になっても帰ってこられるよう、首輪に登録票や迷子札を取り付けましょう!
- ⑤無駄吠えをしないようしつけをしましょう。



動物愛護パネルを利用しよう!

役場1階フロアには動物愛護パネルを設置し、迷い犬の捜索、保護の情報を掲示しています。飼い犬がいなくなったとき、迷い犬を保護したときは警察、保健所、役場住民生活課までお電話ください。

問い合わせ先/役場住民生活課 ☎ 876-1114
綾上支所住民係 ☎ 878-2204

末永く住み続けられる持続可能な地域へ⑦ (過疎地域活性化推進事業)

旧綾上町地域を対象に旧小学校区単位での設立を目指している「地区活性化協議会」について、会則、役員体制や部会の活動内容など各地区の準備委員会での協議も大詰めを迎えています。

「地区活性化協議会」の設立はゴールではなく、新しいスタートとして多くの地域のみなさんが参画することにより、地域の暮らしを支えるチームとしての役割が期待されています。



問い合わせ先／役場総務課 いいまち推進室 ☎ 876-5577

住民基本台帳の一部の写しの閲覧状況

住民基本台帳法第11条第3項、同法第11条の2第12項、住民基本台帳の一部の写しの閲覧及び住民票の写し等の交付に関する省令第3条の規定に基づき、公表します。

【公表対象期間:令和5年1月1日～令和5年12月31日】

1.住民基本台帳法第11条第1項の規定によるもの（犯罪捜査等のための請求に係るものを除く）

請求をした国又は地方公共団体の機関の名称	請求事由の概要	閲覧年月日	閲覧に係る住民の範囲
自衛隊香川地方協力本部	陸上自衛隊高等工科大学の生徒に関する募集事務のため	R5.10.31	全域 112件
自衛隊香川地方協力本部	自衛官及び自衛官候補生の募集事務のため	R5.10.31	全域 201件

2.住民基本台帳法第11条の2第1項の規定によるもの（同項第3号に掲げる活動に係るものを除く）

申出者の氏名 (法人の場合はその名称及び代表者又は管理人の氏名)	利用目的の概要	閲覧年月日	閲覧に係る住民の範囲
一般社団法人 中央調査社 会長 境 克彦	NHK放送文化研究所が実施している「生活と社会・情報についての意義」の対象者抽出のため	R5.1.10	山田下 12件
一般社団法人 中央調査社 会長 境 克彦	NHK放送文化研究所が実施している「2023年全国放送サービス接触動向調査」の対象者抽出のため	R5.3.16	北 15件
一般社団法人 中央調査社 会長 境 克彦	「テレビ視聴に関する調査」の実施の対象者抽出のため	R5.6.8	畑田 14件
一般社団法人 中央調査社 会長 境 克彦	「2023年新聞およびWEB利用に関する総合調査(調査票タイトル:「くらしと情報についてのおたずね」)実施の対象者抽出のため	R5.8.3	北 19件
一般社団法人 中央調査社 会長 境 克彦	「森林と生活に関する世論調査」の実施の対象者抽出のため	R5.8.29	畑田 14件

問い合わせ先／役場住民生活課 ☎ 876-1114

令和6年度幼児体操教室生徒募集！

広い体育館で体操をしませんか。楽しく運動して健康なからだをつくりましょう！

夏は水泳の練習をします。とび箱やマットなどいろいろな運動で小学校入学前のからだづくりに最適！

	水曜日クラス	金曜日クラス
時間	午後4時30分～午後5時30分（プールでの教室時は午後5時～午後6時）	
期間	5月15日～12月18日 全30回	5月17日～12月13日 全30回
定員	各クラス 35名（計70名）	
対象者	綾川町内在住の4歳児・5歳児（2018年4月2日～2020年4月1日生まれ）	
場所	綾川町B&G綾上海洋センター	
会費	1回当り500円 計15,000円（3期に分けて徴収いたします。）	
保険料	800円（登録時に集金）	

指導者 喜多直美先生（日本体育大学卒業。県内でレクリエーション指導員として幅広く活動されています。）
他 アシスタント2名

申込方法 綾川町B&G綾上海洋センター（木曜日休館）に申込書を持参

申込期間 4月1日（月）～4月7日（日） 午前8時30分から午後9時30分まで

申込書 綾川町教育委員会（役場3階）、綾川町B&G綾上海洋センター、綾川町ホームページ（www.town.ayagawa.lg.jp）にあります。

重要 定員を超えた場合は、抽選で受講生を決めます。当否を郵送で送付します。その為、申込時の住所にお間違いがないようご注意ください。非当選の場合も郵送します。4月15日（月）までに結果が届かない場合は、以下の問合せ先に電話してください。当選者は後日、登録手続きを綾上海洋センターで行います。

問い合わせ先／綾川町B&G綾上海洋センター ☎ 878-3003 *木曜日は休館日ですのでご注意ください。

ここから下は広告です

広告



墓じまいのこと
なんでもご相談ください。

香川県 墓じまいセンター

お問い合わせ

☎ 0120-101-109

広告

ご法要ご予約承ります

【御料理綾瀬、ご自宅等ご希望の場所で行えます。】



ご予約・お問い合わせ

☎ 0120-382-558

読もう、知ろう、つながろう
多文化共生の
まちづくり通信



2月25日(日)、滝宮公民館にて町内の外国人住民の方を対象とする防災訓練を実施しました。

【開催概要】

日時：2024年2月25日(日) 午前10時～正午
会場：綾川町立滝宮公民館
主催等：主催 綾川町(協力)公財 香川県国際交流協会

この防災訓練は、多文化共生のまちづくり事業の一環として、町内の外国人住民の方に災害や防災について理解を深めてもらい、災害が発生した時、孤立せず近くの避難所に避難し、地域に住む日本人住民と助け合うことができるよう実施したものです。

当日は、綾川町在住の技能実習生6名が参加し、綾川町防災アドバイザーである式野さんを講師に、非常時持出袋の中身を考えるグループワークや、災害の概要等についての講義、避難所での受付カードの記入や簡易テント・ベッドの組立の体験等を行い、防災への理解を深めました。最後に非常食を皆で試食し、訓練を終りました。参加者にとって、初めて学ぶことが多い防災訓練でしたが、講師の指導の下、積極的に取り組む姿が見られ、防災に対する真剣な姿勢が感じられました。



グループワーク



防災アドバイザー式野さんのお話

【問い合わせ先】

役場総務課

いいまち推進室

☎(876)5577

参加者に感想を伺いました！

アディ プラスティヤ ウィボウオさん



(インドネシア ジャワ島中部ジャワ州出身) 災害の時、どこに逃げるか、何を持っていくのかを知りたかったので参加しました。防災のアプリを知ることができたり、非常食を試食できたりして、参加してよかったです。簡易ベッドを組み立てるのは、初めてで楽しかったです。

ヌルアリ ステイアワンさん



(インドネシア ジャワ島中部ジャワ州出身) 災害が心配だったので、参加しました。参加してみても、災害について色々なことを知ることができました。テントの組立ては初めての体験で面白かったです。今後も役に立つ体験だと思いました。



簡易テントの組立体験



地震や台風の概要を学びました



テントが完成！



受付カードを実際に記入



非常食の試食体験



簡易ベッドの組立体験

山下隊員がゆく！
地域おこし
第46回
協力隊活動通信



こんにちは。今回は粉所地区の地区活性化協議会設立に向けた話し合いで感じたことをお伝えします。

昨年六月より、月一回の頻度で夜七時から公民館に集まり、住民と職員が一丸となって話し合いを重ねてきました。夜の会にも関わらず、将来、地域をどうしていきたいか、現在の困りごとをどうしていくかの話し合いを真剣に取り組みました。昔、私はJICA海外協力隊のコミュニケーション開発として二年間スリランカで活動していました。民族や立場が異なる人同士の話し合いは大変でしたが、対話がとても役に立ちました。意見が異なっても、対話を通して互いに理解し、同じ思いが生まれ、自ら考え行動に移していく過程をみてきました。

今後設立される地区活性化協議会は参加者同士の対話を通して、新たなアイディアや繋がりが生まれ、地域がより良くなっていくための大切な役割を担う組織になると思います。

最後に、地域おこし協力隊の任期が三月で無事満了となります。大変貴重な三年間でした。皆様には大変お世話になりました。ありがとうございました。



職員と住民が一丸となって話し合う

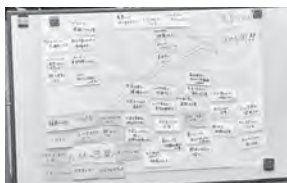

意見を出し合い、問題を可視化する

【問い合わせ先】

役場総務課

いいまち推進室



地域おこし協力隊 Facebook

令和5年度自衛官等採用試験案内

一般幹部候補生及び歯科・薬剤幹部候補生

資格 22歳以上26歳未満の者（20歳以上22歳未満の者は大卒（見込み含）、修士課程修了者等（見込み含）は28歳未満の者）

受付期間 3月1日（金）～4月12日（金）

試験日 1次：4月20日（土）・21日（日）
2次：5月24日（金）～30日（木）

試験会場 香川県内で実施

一般曹候補生

資格 18歳以上33歳未満の者

受付期間 3月1日（金）～5月7日（火）

試験日 1次：5月17日（金）～26日（日）
2次：6月15日（土）～30日（日）
※いずれか1日を指定されます。

試験会場 受付時にお知らせします。（香川県内）

自衛官候補生

資格 18歳以上33歳未満の者

受付期間 年間を通じて行っています。

試験日 受付時にお知らせします。



*詳しくは丸亀地域事務所まで、お気軽にお問い合わせ下さい。

○丸亀地域事務所
丸亀市大手町2-4-24大手町ビル3階

☎ 0877-23-6420

四国学院大学

オープンキャンパス

日時 4月27日（土） 午前11時～午後4時予定

場所 四国学院大学

内容 大学紹介、大学の授業体験、個別相談、
キャンパス・ツアーなど

問い合わせ先 四国学院大学 入試課

☎ 0120-459-433

E-mail: info@sg-u.ac.jp



備考 事前予約制。詳細は本学ホームページにて。

事業主の皆様へ

年次有給休暇を取得しやすい環境づくりに取り組みましょう。

働き方・休み方の改善をこれからも継続的に行うためには、計画的な業務運営や休暇の分散化にも資する「年次有給休暇の計画的付与制度」や、労働者の様々な事情に応じた柔軟な働き方・休み方に資する「時間単位の年次有給休暇」の活用が効果的です。

労使一体となって年次有給休暇を上手に活用するために、この春に向けて導入をご検討ください。

詳しくは、「年次有給休暇取得促進特設サイト」をご覧ください。香川労働局雇用環境・均等室（☎ 811-8924）にお問い合わせください。

（年次有給休暇取得促進特設サイトURL） <https://work-holiday.mhlw.go.jp/kyuuka-sokushin/>

ここから下は広告です

広告

＼みなさま感激！！／

草刈り以外のことも
ご相談ください。

お気軽に
ご相談ください！

見積り
無料

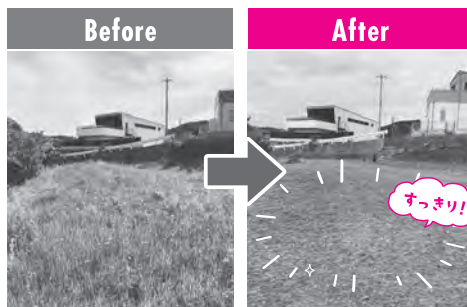

草むしり.com 高松

製造元/石の本場・香川県高松市
NS 中谷石材株式会社 内事業部

〒761-0121 高松市牟礼町牟礼3766-1

お問合せ時間 8:00～18:00

☎ 0120-148-144

広告

塗装・リフォーム
受付中

ありがとう!!
人生一生懸命
挑戦中!!



テレビでも大好評!!

- 塗装工事
- リフォーム工事
- 土木・解体工事

塗装工事のことなら
じつはら建設にお任せ下さい!!

一生懸命頑張ります!!

御見積もり・ご相談 無料



じつはら建設株式会社 ☎ 0120-76-4848

時 日時
所 場所
対 対象
定 定員
料 料金
予 予約
約 約
内 内容
他 その他
期 期間
申 申込み
込 込み
問 問合せ

「高山やぐらまつり」開催のお知らせ

高山航空公園内において地元「やぐらの会」と山田地区活性化協議会との共催による高山やぐらまつりを開催いたします。

高山の桜や風景を楽しみませんか。当日はもち麦うどん、新鮮な農産物等の販売や、キッチンカーや軽トラ市などを行います。テナントによる出店もあります。

時 4月7日(日) 午前10時～午後2時
所 高山航空公園内

皆様のお越しをお待ちしております。なお、駐車場が狭いため、乗り合わせでのご来園またはシャトルバスのご利用をお願いいたします。
(※シャトルバスは、午前9時30分より随時繰上支所発、東分地域交流館経由で運行。最終出発時刻午後2時)

令和6年4月から、不動産を相続した場合の登記申請が義務化されました。

正当な理由なく申請しない場合には10万円以下の過料が科せられる可能性があります。詳細は法務省ホームページをご覧ください。



相続登記に関する個別の事案について。

問 香川県司法書士会
0120(13)7832
相談のご予約ができます。
高松法務局
☎(821)6191

香川県司法書士総合相談センター定期相談会

時 4月13日(土)午後1時～4時
所 香川県司法書士会館(高松市西内町10-17)
料 30分無料

内 一般相談(相続登記、不動産・商業登記など)
法テラス相談(法テラス要件に該当する場合)
成年後見相談

申 香川県司法書士会
☎(821)5701

多重債務でお悩みの方に

四国財務局には、借金を抱え悩んでおられる方々のための「相談窓口」がございます。一人で悩まず、ご相談ください。必要に応じて、弁護士・司法書士などの法律専門家への引継ぎも行っております。
内 相談方法
相談は無料。まずお電話ください。

こちらから電話をかけ直します。
問 四国財務局
多重債務者相談窓口
☎(81)7801(直通)

受付時間：月曜日～金曜日(祝日及び12月29日～1月3日を除く)午前9時～正午、午後1時～5時

離職者訓練(公共職業訓練)令和6年度6月生募集

期 6月4日(火)～
11月27日(水)期間6か月
午前9時～午後3時10分

所 ポリテクセンター香川
授業料無料(テキスト代・作業着代は実費)

申 4月1日(月)～30日(火)
最寄りのハローワーク職業相談窓口へ

問 ポリテクセンター香川 訓練課
☎(867)6716

運動会に向けてスピードアップ!「かけっこ教室」

時 4月14日(日) 午前10時～11時
※雨天の場合中止
所 坂出市番の州公園 運動広場
料 無料

たけのこ体育教室
代表 安部武矩 先生
かけっこでの体の動かし方、速く走るコツを教えます。運動会の練習もかねて、芝生の上を思いっきり駆け抜けましょう!

申 電話又はEメールにて、3月25日(月)から受付開始
申込時に「氏名・年齢・住所・保護者の連絡先」をお願いします。

定 30人(対象：小学生)
問 坂出市 番の州公園5番地
坂出緩衝緑地 管理事務所
☎0877(45)6820
E-mail: info@bannosu5.com
HP: http://bannosu5.com

がんサロン 抗がん剤とのつきあい方

時 4月23日(火)
午後1時30分～2時30分

所 香川労災病院 がん診療棟2階
20人(オンラインの方は、前日までに事前登録が必要です)
料 無料

問 香川労災病院
☎0877(23)3111

満濃池森林公園イベント 春のネイチャーゲーム

時 4月29日(月・祝)(雨天決行)
午前9時～正午(午前9時～9時30分受付)

所 香川県満濃池森林公園 森林の館
料 無料
申 4月19日(金)～25日(木)
午前8時30分～午後4時30分
公園管理事務所
☎0877(57)6520

ここから下は広告です

雑草・庭のお悩みはカインズガーデンへ

◆庭・田んぼの土手の雑草を何とかしたい! **お見積り**
◆庭木・庭石をスッキリさせたい! などなど **無料です**

「手入れの要らない庭」お手伝い致します

☎ **087-802-8610** **綾川 カインズガーデン**

株式会社カインズガーデン/陶2417番地1/月～土 8時30分～17時30分



令和6年4月1日改正、綾川町町営バス時刻表

町内の主要施設へのアクセスを目的とし、乗り換えを減らす方針で新路線を設定しました。

 今回新しく設定した路線、「畑田線」の時刻表です。

畑田線 左回り(緑色)

停留所名	第1便	第2便	第3便	第4便	第5便	第6便
綾上支所前	7:14	9:00	10:44	12:44	14:28	16:22
天神	7:16	9:02	10:46	12:46	14:30	16:24
川北	7:17	9:03	10:47	12:47	14:31	16:25
綾上郵便局前	7:18	9:04	10:48	12:48	14:32	16:26
山田上	7:19	9:05	10:49	12:49	14:33	16:27
休場	7:21	9:07	10:51	12:51	14:35	16:29
鎌手	7:22	9:08	10:52	12:52	14:36	16:30
新土仏	7:23	9:09	10:53	12:53	14:37	16:31
土橋	7:25	9:11	10:55	12:55	14:39	16:33
矢坪	7:27	9:13	10:57	12:57	14:41	16:35
後久	7:30	9:16	11:00	13:00	14:44	16:38
向山	7:31	9:17	11:01	13:01	14:45	16:39
本村	7:32	9:18	11:02	13:02	14:46	16:40
岡本駅前	7:36	9:22	11:06	13:06	14:50	16:44
西クリニック前	7:38	9:24	11:08	13:08	14:52	16:46
かざし丘駅前	7:40	9:26	11:10	13:10	14:54	16:48
畑田団地	7:42	9:28	11:12	13:12	14:56	16:50
山の原	7:44	9:30	11:14	13:14	14:58	16:52
南かざし団地	7:46	9:32	11:16	13:16	15:00	16:54
中植	7:48	9:34	11:18	13:18	15:02	16:56
万屋	7:49	9:35	11:19	13:19	15:03	16:57
昭和公民館	7:50	9:36	11:20	13:20	15:04	16:58
下井	7:52	9:38	11:22	13:22	15:06	17:00
馬酔木	7:53	9:39	11:23	13:23	15:07	17:01
マルナカ綾南	7:57	9:43	11:27	13:27	15:11	17:05
道南	7:59	9:45	11:29	13:29	15:13	17:07
運動公園	8:05	9:51	11:35	13:35	15:19	17:13
北山田東公民館	8:07	9:53	11:37	13:37	15:21	17:15
十瓶団地	8:09	9:55	11:39	13:39	15:23	17:17
陶病院	8:11	9:57	11:41	13:41	15:25	17:19
取染	8:15	10:01	11:45	13:45	15:29	17:23
イオンモール綾川	8:20	10:06	11:50	13:50	15:34	17:28
町役場	8:25	10:11	11:55	13:55	15:39	17:33
新町	8:27	10:13	11:57	13:57	15:41	17:35
JA 綾南支店	8:29	10:15	11:59	13:59	15:43	17:37
陶駅前	8:31	10:17	12:01	14:01	15:45	17:39
向原	8:33	10:19	12:03	14:03	15:47	17:41
北山	8:35	10:21	12:05	14:05	15:49	17:43
法導寺	8:36	10:22	12:06	14:06	15:50	17:44
綾上支所前	8:38	10:24	12:08	14:08	15:52	17:46

畑田線 右回り(青色)

停留所名	第1便	第2便	第3便	第4便	第5便	第6便
綾上郵便局前	7:14	9:30	11:14	13:28	15:12	16:56
川北	7:15	9:31	11:15	13:29	15:13	16:57
天神	7:17	9:33	11:17	13:31	15:15	16:59
綾上支所前	7:19	9:35	11:19	13:33	15:17	17:01
法導寺	7:21	9:37	11:21	13:35	15:19	17:03
北山	7:22	9:38	11:22	13:36	15:20	17:04
向原	7:24	9:40	11:24	13:38	15:22	17:06
陶駅前	7:26	9:42	11:26	13:40	15:24	17:08
JA 綾南支店	7:28	9:44	11:28	13:42	15:26	17:10
新町	7:30	9:46	11:30	13:44	15:28	17:12
町役場	7:32	9:48	11:32	13:46	15:30	17:14
イオンモール綾川	7:37	9:53	11:37	13:51	15:35	17:19
取染	7:42	9:58	11:42	13:56	15:40	17:24
陶病院	7:46	10:02	11:46	14:00	15:44	17:28
十瓶団地	7:48	10:04	11:48	14:02	15:46	17:30
北山田東公民館	7:50	10:06	11:50	14:04	15:48	17:32
運動公園	7:52	10:08	11:52	14:06	15:50	17:34
道南	7:58	10:14	11:58	14:12	15:56	17:40
マルナカ綾南	8:00	10:16	12:00	14:14	15:58	17:42
馬酔木	8:04	10:20	12:04	14:18	16:02	17:46
下井	8:05	10:21	12:05	14:19	16:03	17:47
昭和公民館	8:07	10:23	12:07	14:21	16:05	17:49
万屋	8:08	10:24	12:08	14:22	16:06	17:50
中植	8:09	10:25	12:09	14:23	16:07	17:51
南かざし団地	8:11	10:27	12:11	14:25	16:09	17:53
山の原	8:13	10:29	12:13	14:27	16:11	17:55
畑田団地	8:15	10:31	12:15	14:29	16:13	17:57
かざし丘駅前	8:17	10:33	12:17	14:31	16:15	17:59
西クリニック前	8:19	10:35	12:19	14:33	16:17	18:01
岡本駅前	8:21	10:37	12:21	14:35	16:19	18:03
本村	8:25	10:41	12:25	14:39	16:23	18:07
向山	8:26	10:42	12:26	14:40	16:24	18:08
後久	8:27	10:43	12:27	14:41	16:25	18:09
矢坪	8:30	10:46	12:30	14:44	16:28	18:12
土橋	8:32	10:48	12:32	14:46	16:30	18:14
新土仏	8:33	10:49	12:33	14:47	16:31	18:15
鎌手	8:34	10:50	12:34	14:48	16:32	18:16
休場	8:35	10:51	12:35	14:49	16:33	18:17
山田上	8:37	10:53	12:37	14:51	16:35	18:19
綾上郵便局前	8:38	10:54	12:38	14:52	16:36	18:20

※左回りは「綾上支所前」発、右回りは「綾上郵便局前」発です。

※赤字は乗換え停留所です。乗換えは無料です。

お問い合わせ

◎制度内容について・・・

綾川町役場 総務課

☎ 087-876-1906

◎時刻のお問い合わせ、車内のお忘れものについて・・・

町営バス運行管理センター

☎ 087-876-6688

令和6年4月1日 改正

公共交通を実際に利用する方がより利用しやすくなるよう、
町営バスのルートを変更し、乗合デマンドタクシーのサービスを向上します。

町営バス路線

○ 今回の改正のポイント

■ 利用の少ない路線を廃止・統合します。

年間の利用回数が少ない区間が非常に長い、
町営バス旧「陶・西分線」と旧「粉所線」を廃止
します。

これまで町営バス旧「陶・西分線」と旧「粉所
線」が果たしていた役割は、新しい「畑田線」の
一部と、綾上地区の乗合デマンドタクシーが
引き継ぎます。



■ 乗り換えの手間を減らします。

新しい「畑田線」では、乗り換えが少なくなる
よう路線を延長します。また、右回り・左回りの
バス2台体制とすることで、待ち時間を短縮し
ます。

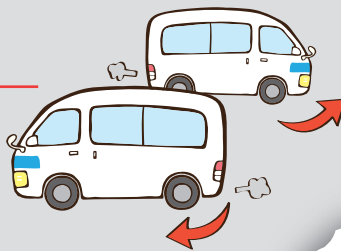

■ 上り列車のダイヤに合わせます。

朝方の便は、通勤・通学でご利用の皆さんに
配慮し、ことடன்上り便のダイヤに合わせる
改正を続けます。

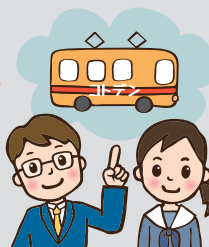

滝宮・羽床線



ご利用方法及び運賃 (変更なし)

運賃は1回のご乗車につき100円です。回数乗車券も利用できます。

回数乗車券

12枚つづり (1,000円) で販売しています。町役場会計室、または
バス車内でお買い求めください。

乗換乗車券 は乗換え停留所です。

乗り換えをして目的地へ行きたいときは、乗り継ぐ前のバスで下車
の際に乗務員にお申し出ください。乗換乗車券を発行いたします。

この乗換乗車券がないと乗り換えができません (新たに運賃100
円または回数乗車券が必要となります) のでご注意ください。

ご使用は、当日1回限り有効です。

運行日 (変更なし)

月曜日～土曜日です。

日曜日・祝祭日・振替休日・年末 (12月31日)・年始 (1月1日～1月3日) は、
全便運休します。

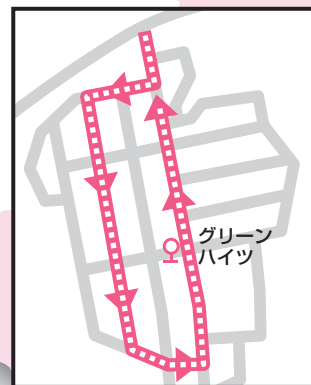

※滝宮・羽床線と循環路線は今回の改正の対象外です。変更はありません。

滝宮・羽床線 (黄色)

停留所名	上り				
	第1便	第3便	第5便	第7便	第9便
大林	6:52	9:29	11:25	14:39	17:24
長利	6:53	9:30	11:26	14:40	17:25
羽床公民館	6:54	9:31	11:27	14:41	17:26
堤	6:56	9:33	11:29	14:43	17:28
羽床駅前	6:57	9:34	11:30	14:45	17:30
一里山	6:59	9:36	11:32	14:46	17:31
福向	7:00	9:37	11:33	14:47	17:32
内間	7:01	9:38	11:34	14:48	17:33
道の駅滝宮	7:05	9:42	11:38	14:52	17:37
権現	7:07	9:44	11:40	14:54	17:39
松崎公民館	7:08	9:45	11:41	14:55	17:41
町役場	7:12	9:49	11:45	14:59	17:44
端	7:13	9:50	11:46	15:00	17:45
新町	7:14	9:51	11:47	15:01	17:46
上西	7:15	9:52	11:48	15:02	17:47
綾川駅前	7:17	9:54	11:50	15:04	17:49
イオンモール綾川	7:21	9:58	11:54	15:08	17:53
町役場	7:25	10:02	11:58	15:12	17:57
横町	7:26	10:03	11:59	15:13	17:58
本町	7:27	10:04	12:00	15:14	17:59
有岡	7:28	10:05	12:01	15:15	18:00
白石	7:29	10:06	12:02	15:16	18:01
大坪	7:31	10:08	12:04	15:18	18:03
場所	7:33	10:10	12:06	15:20	18:05
井手下	7:35	10:12	12:08	15:22	18:07
川田	7:36	10:13	12:09	15:23	18:08
柳屋	7:39	10:16	12:12	15:26	18:11

停留所名	下り			
	第2便	第4便	第6便	第8便
柳屋	7:50	10:30	13:11	16:11
川田	7:53	10:33	13:14	16:14
井手下	7:54	10:34	13:15	16:15
場所	7:56	10:36	13:17	16:17
大坪	7:58	10:38	13:19	16:19
白石	8:00	10:40	13:21	16:21
有岡	8:01	10:41	13:22	16:22
本町	8:02	10:42	13:23	16:23
横町	8:03	10:43	13:24	16:24
町役場	8:04	10:44	13:25	16:25
イオンモール綾川	8:08	10:48	13:29	16:29
綾川駅前	8:12	10:52	13:33	16:33
上西	8:14	10:54	13:35	16:35
新町	8:15	10:55	13:36	16:36
端	8:16	10:56	13:37	16:37
町役場	8:17	10:57	13:38	16:38
松崎公民館	8:21	11:01	13:42	16:42
権現	8:22	11:02	13:43	16:43
道の駅滝宮	8:24	11:04	13:45	16:45
内間	8:28	11:08	13:49	16:49
福向	8:29	11:09	13:50	16:50
一里山	8:31	11:11	13:52	16:52
羽床駅前	8:32	11:12	13:53	16:53
堤	8:33	11:13	13:54	16:54
羽床公民館	8:35	11:15	13:56	16:56
長利	8:36	11:16	13:57	16:57
大林	8:37	11:17	13:58	16:58

循環路線 左回り (赤色)

停留所名	第1便	第2便	第3便	第4便	第5便	第6便	第7便	第8便
綾上支所前	7:10	8:10	9:25	10:25	12:55	14:25	15:55	17:10
法導寺	7:12	8:12	9:27	10:27	12:57	14:27	15:57	17:12
北山	7:14	8:14	9:29	10:29	12:59	14:29	15:59	17:14
向原	7:16	8:16	9:31	10:31	13:01	14:31	16:01	17:16
陶駅前	7:18	8:18	9:33	10:33	13:03	14:33	16:03	17:18
取染	7:20	8:20	9:35	10:35	13:05	14:35	16:05	17:20
陶病院	7:24	8:24	9:39	10:39	13:09	14:39	16:09	17:24
猿王	7:26	8:26	9:41	10:41	13:11	14:41	16:11	17:26
大成公民館	7:27	8:27	9:42	10:42	13:12	14:42	16:12	17:27
讚留王西	7:29	8:29	9:44	10:44	13:14	14:44	16:14	17:29
下北	7:31	8:31	9:46	10:46	13:16	14:46	16:16	17:31
北小路	7:33	8:33	9:48	10:48	13:18	14:48	16:18	17:33
道の駅滝宮	7:35	8:35	9:50	10:50	13:20	14:50	16:20	17:35
町役場	7:37	8:37	9:52	10:52	13:22	14:52	16:22	17:37
福祉センター	7:39	8:39	9:54	10:54	13:24	14:54	16:24	17:39
端	7:40	8:40	9:55	10:55	13:25	14:55	16:25	17:40
新町	7:41	8:41	9:56	10:56	13:26	14:56	16:26	17:41
上西	7:43	8:43	9:58	10:58	13:28	14:58	16:28	17:43
綾川駅前	7:45	8:45	10:00	11:00	13:30	15:00	16:30	17:45
イオンモール綾川	7:49	8:49	10:04	11:04	13:34	15:04	16:34	17:49
マルナカ滝宮	7:51	8:51	10:06	11:06	13:36	15:06	16:36	17:51
グリーンハイツ	7:53	8:53	10:08	11:08	13:38	15:08	16:38	17:53
上西南	7:54	8:54	10:09	11:09	13:39	15:09	16:39	17:54
農業経営高校前	7:56	8:56	10:11	11:11	13:41	15:11	16:41	17:56
農業試験場前	7:57	8:57	10:12	11:12	13:42	15:12	16:42	17:57
上川原	7:58	8:58	10:13	11:13	13:43	15:13	16:43	17:58
柳屋	8:00	9:00	10:15	11:15	13:45	15:15	16:45	18:00
宗戸	8:02	9:02	10:17	11:17	13:47	15:17	16:47	18:02
牛川	8:03	9:03	10:18	11:18	13:48	15:18	16:48	18:03
長田	8:04	9:04	10:19	11:19	13:49	15:19	16:49	18:04
綾上支所前	8:07	9:07	10:22	11:22	13:52	15:22	16:52	18:07

循環路線 右回り (赤色)

停留所名	第1便	第2便	第3便	第4便	第5便	第6便	第7便	第8便
綾上支所前	7:00	8:00	9:30	11:00	12:30	14:30	16:00	17:00
長田	7:03	8:03	9:33	11:03	12:33	14:33	16:03	17:03
牛川	7:04	8:04	9:34	11:04	12:34	14:34	16:04	17:04
宗戸	7:05	8:05	9:35	11:05	12:35	14:35	16:05	17:05
柳屋	7:07	8:07	9:37	11:07	12:37	14:37	16:07	17:07
上川原	7:09	8:09	9:39	11:09	12:39	14:39	16:09	17:09
農業試験場前	7:10	8:10	9:40	11:10	12:40	14:40	16:10	17:10
農業経営高校前	7:11	8:11	9:41	11:11	12:41	14:41	16:11	17:11
上西南	7:12	8:12	9:42	11:12	12:42	14:42	16:12	17:12
グリーンハイツ	7:14	8:14	9:44	11:14	12:44	14:44	16:14	17:14
マルナカ滝宮	7:16	8:16	9:46	11:16	12:46	14:46	16:16	17:16
イオンモール綾川	7:18	8:18	9:48	11:18	12:48	14:48	16:18	17:18
綾川駅前	7:22	8:22	9:52	11:22	12:52	14:52	16:22	17:22
上西	7:24	8:24	9:54	11:24	12:54	14:54	16:24	17:24
新町	7:26	8:26	9:56	11:26	12:56	14:56	16:26	17:26
端	7:27	8:27	9:57	11:27	12:57	14:57	16:27	17:27
福祉センター	7:28	8:28	9:58	11:28	12:58	14:58	16:28	17:28
町役場	7:30	8:30	10:00	11:30	13:00	15:00	16:30	17:30
道の駅滝宮	7:32	8:32	10:02	11:32	13:02	15:02	16:32	17:32
北小路	7:34	8:34	10:04	11:34	13:04	15:04	16:34	17:34
下北	7:36	8:36	10:06	11:36	13:06	15:06	16:36	17:36
讚留王西	7:38	8:38	10:08	11:38	13:08	15:08	16:38	17:38
大成公民館	7:40	8:40	10:10	11:40	13:10	15:10	16:40	17:40
猿王	7:41	8:41	10:11	11:41	13:11	15:11	16:41	17:41
陶病院	7:43	8:43	10:13	11:43	13:13	15:13	16:43	17:43
取染	7:47	8:47	10:17	11:47	13:17	15:17	16:47	17:47
陶駅前	7:49	8:49	10:19	11:49	13:19	15:19	16:49	17:49
向原	7:51	8:51	10:21	11:51	13:21	15:21	16:51	17:51
北山	7:53	8:53	10:23	11:53	13:23	15:23	16:53	17:53
法導寺	7:55	8:55	10:25	11:55	13:25	15:25	16:55	17:55
綾上支所前	7:57	8:57	10:27	11:57	13:27	15:27	16:57	17:57

綾川PROJECTを開催しました

1/
27・28
2/
3・4



今回が3回目となる「綾川PROJECT～綾川の粋を味わう、週末ワンダーランド」を開催しました。第1弾として1月27日(土)、28日(日)に道の駅滝宮 いちご農園で「夜のいちご園」を開催し、ライトアップされたラグジュアリーな雰囲気の中、旬を迎えたさぬきひめのいちご狩りを楽しみました。フレンチシェフプロデュースのホワイトチョコレートソースや地元酒蔵「綾菊酒造」製造のいちごのお酒「綾乃雫」等も提供し、参加者は他では味わえない特別ないちご狩りを楽しみました。

第2弾として2月3日(土)、4日(日)に綾川町立滝宮公民館で「うどんと

はくたく 鱒鮎」を開催しました。多くの家族連れが参加し、「綾川町さぬきうどん研究会」指導のもと、うどんの原型といわれ、約1200年以上前の平安貴族の食べ物である「鱒鮎」と現代の「讃岐うどん」を自分たちで作って、食べ比べをしました。午後からは滝宮公民館周辺を散策し、空海の甥でうどんの祖と言われる智泉大徳や龍燈院跡など、綾川町が「讃岐うどん発祥の町」といわれる所以について学びました。



綾川町文化協会展示部門発表会が開催されました

2/
11

綾川町立山田公民館で文化協会の絵画・絵手紙・篆刻等グループで展示発表会が行われました。各クラブからのいろいろな作品が展示され、来場者の目を楽しませていました。うどんの接待やバザーもあり、久しぶりに仲間も集まって賑わいました。



「女性の視点からの防災の取組」講演会を開催しました

2/
18



綾川町男女共同参画会議では、「一人ひとりが尊重され 誰もが活躍できる 笑顔のまち あやがわ」を目指して活動を行っています。今回は坂出市 危機管理課 松岡末祥氏をお迎えし、「さかいで131(ぼうさいおとめ隊)の活動報告」の講演、また綾川町防災アドバイザー一式野輝彦氏による「マイタイムラインをつくってみよう」をテーマに講和とワークショップを行いました。

★綾川町男女共同参画会議では、一緒に活動していただける会員を随時募集しております。詳しくは役場住民生活課までお問合せ下さい。☎ 876-1114

令和5年度の「女性活躍企業」として認定しました

2/
27

綾川町では、町内企業等の女性活躍の推進を図るため、女性活躍推進に積極的に取り組んでいる以下の3社の町内企業を令和5年度の「女性活躍企業」として認定しました。おめでとうございます。

認定企業 (五十音順)

社会福祉法人 共済会 特別養護老人ホーム 楽々苑
社会福祉法人 竜雲学園 障害者支援施設 竜雲少年農場
有限会社 藤重電機



認定企業の中から、特に優れた取組を実施している企業として、社会福祉法人 竜雲学園 障害者支援施設 竜雲少年農場、有限会社 藤重電機の2社が選ばれ、2月27日に表彰式を行いました。これからも、益々の女性活躍を期待します。

2/
15

【ポイ捨て厳禁！】農経高校の生徒から「綾川駅クリーンアップポスター」が送られました

農業経営高校の生徒・綾川ボランティア協議会・高松西警察署などが合同で作成した「綾川駅クリーンアップポスター」が松井教育長へ手渡されました。このポスターは「綾川駅」周辺のゴミの削減やクリーンなイメージアップを目的に作られました。松井教育長は「若い世代が地域のために活動してくれるのは大変喜ばしいことだ。」と感謝の言葉を述べました。送られたポスターは小・中学校に配布する他、関係各所で掲載される予定です。



綾歌地区「オレンジ・ランプ」特別上映会を開催しました！

— 「小さな灯りでも、みんなで灯せば世界はこんなにも明るくなる」 —

映画「オレンジ・ランプ」の上映会が、綾歌地区医師会主催、綾川町、丸亀市の共催でアイレックス大ホールで開催されました。約500名の方が参加され、感動のうちに大盛況で終えることができました。

主催者からは「綾歌地区医師会は、医療、介護、行政、そして地域の方々が連携して、認知症になっても安心して暮らし続けることができる地域づくりのためにお手伝いをさせていただいております。この上映会もそのような意図で開催させていただきました。これからもよろしく願います。」との挨拶がありました。

育育広場のメンバーと▶



2/
25

感想から

○認知症の家族です。今までのことを思い出し、いろんなことがあったけど決してあきらめずに。勇気をもらい、穏やかな気分になりました。

○認知症の本人です。何か感じたのか途中、涙でした。感じる力がまだあると安心し、これからは前を向いていこうね!と声かけしたら「はい」と返ってきました。(妻代筆)



▲上映後、丹野智文さん 本人がサプライズ登場！



▲スタッフの綾歌地区医師会、綾川町、丸亀市、認知症サポーターさんたち

1/
21

新春町民卓球大会結果

◎会場 綾川町総合運動公園体育館
◎参加者 28名
◎結果

1部	優勝	藤田 大輝
	準優勝	竹内 謙太
2部	優勝	宮脇 慎治
	準優勝	岩井 慎吾
3部	優勝	松岡 義人
	準優勝	北浜 譲二
4部	優勝	藤田 究
	準優勝	佐柳 美鈴

第9回 天下一空手道大会結果

◎場所 福岡県 太宰府市総合体育館
◎主催 新武館
◎結果

【個人組手の部】
小学1・2年男子 準優勝 山田 湊真(滝宮小学校)
小学3・4年女子 ベスト8 大野いちほ(滝宮小学校)



1/
7

2/
14

ホッケー日本代表川原大和選手、「Best Junior Player」に選出！

綾川町出身の男子ホッケー日本代表、川原大和選手が前田町長、松井教育長を表敬訪問し、1月13日～21日にかけてスペイン・バレンシアで開催されたパリオリンピック最終予選大会の結果を報告しました。残念ながら日本代表は、グループリーグで勝った方が決勝トーナメントに進出できるアイルランド戦にて1点が届かず惜敗し、パリオリンピック出場はかないませんでした。しかしながら本大会での活躍が評価され、川原大和選手は「Best Junior Player」に選出されました。



前田町長は「惜しくも負けてしまいましたが、「Best Junior Player」に選ばれたのは素晴らしいことで、日本代表を夢見る子どもたちに希望を与えられたのではないのでしょうか。次の夢に向けてがんばってください。綾川町は公式ホッケータウンでもあります。町をあげて応援したいと思います」と激励しました。

川原大和選手は「公式ホッケータウンに選ばれたことで、綾川町の名前がホッケー界でも知られるようになってきて大変嬉しく思っています。綾川ホッケークラブでの交流等を通じて地元の子どもたちに日本代表での経験を伝えていくとともに、日本代表に選ばれる可能性のある綾川町出身の後輩もいますので、また新たにみんなで日本代表に選ばれるようにがんばっていききたいと思います」と話されました。



今回の日本代表は本大会をもって一区切りとなりますが、2026年に名古屋市で行われるアジア競技大会、そして2028年のロサンゼルスオリンピックに向けた戦いが始まります。川原大和選手、がんばってください！

- 1月15日 日本 0-7 ベルギー (世界ランク2位)
- 1月16日 日本 5-2 ウクライナ (世界ランク29位)
- 1月18日 日本 0-1 アイルランド (世界ランク13位)

梅の里フェスティバル 第16回綾川町民綱引大会結果

2/
25

◎会場 綾川町総合運動公園体育館

◎参加チーム 42チーム (子どもの部13・一般男子の部6・一般女子の部5・壮年男子の部6・男女混合の部12)

◎大会結果

- | | | | | |
|---------|-------|---------------|-------|---------------|
| ●子どもの部 | Aブロック | 優勝 たかんばん(羽床) | Bブロック | 優勝 改善子供会A(陶) |
| | | 準優勝 共栄子供A(陶) | | 準優勝 共栄子供B(陶) |
| | | 第3位 滝の子の里(滝宮) | | |
| | | 第3位 昭和A | | |
| | | 敢闘賞 綾上B | | |
| ●一般男子の部 | Aブロック | 優勝 上川原 | Bブロック | 優勝 川下中 |
| | | 準優勝 大山田男子 | | 準優勝 宮敷 |
| ●一般女子の部 | Aブロック | 優勝 田池 | | |
| | | 準優勝 大山田女子 | | |
| | | 第3位 南かざし | | |
| ●壮年男子の部 | Aブロック | 優勝 大坪白石武徳 | Bブロック | 優勝 茶円原 |
| | | 準優勝 北山田東 | | 準優勝 かざしニュータウン |
| ●男女混合の部 | Aブロック | 優勝 北山田東B | Bブロック | 優勝 道南 |
| | | 準優勝 大山田X | | 準優勝 南かざしB |
| | | 第3位 上川原 | | |
| | | 第3位 北山田東A | | |
| | | 敢闘賞 大山田Y | | |



今回実施した「綱引大会」をはじめ「アジャタ大会」、「ジョギング大会」など、各種行事を開催しています。その大会等の企画・運営をはじめ、町民に対してスポーツの指導や推進のために各種事業に協力していただける「スポーツ推進委員」を募集しています。詳しくは生涯学習課(☎876-1180)までお問い合わせください。

2/
4

綾川町冬季バドミントン大会

◎場所 綾川町総合運動公園

◎参加者 15名

◎結果 優勝

大西 逢坂 細川 組

準優勝

山口 山下 秋山 組



第18回綾川町老人クラブ連合会カローリング大会結果

2/
2

◎場所 綾上農村環境改善センター

◎参加チーム 42チーム

◎結果

優勝 桜本Aチーム(山田)

塩田 佳史 藤本 一 泉谷 学 藤本 修次

準優勝 喜寿会Aチーム(羽床上)

助安 敬一 竹内 政俊 前野 秀夫 横井 正明

第3位 川東中央Bチーム(滝宮)

前田 茂則 有岡 節子 浦西 正雄 西田 達郎



公民館の窓 (公民館クラブの紹介)

No. 134

Fleur Emiko (山田公民館)

暮らしの中でお花がそばにあることの喜び、お花と触れ合うことの心地よさを手軽に感じることでできるクラブです。

フラワーアレンジをみんなで楽しんでいきます。あなたもお花を身近に感じてみませんか。

毎月第4金曜日 9:30 ~ 12:00



詳しいお問い合わせは各公民館へお願いします。

昭和公民館	877-1536	陶公民館	876-2553	滝宮公民館	876-1931
羽床公民館	876-0120	粉所公民館	878-2914	西分公民館	878-3065
山田公民館	878-2910	羽床上公民館	878-1481		

綾川文芸

桐の花句会

- ピカピカのランドセル背に風光る
松浦 智子
- 遙か峰一直線に春の雲
岡田ノブ子
- ハッピーであれば許さる四月馬
奥野 祐子
- 小米花弓なりの枝新芽吹く
田所 紀代
- 石楠花の真紅に染めし山の家
藤井美佐子
- リラ咲いて香気狭庭に漂へる
塩田 啓子
- 吊り革にとどかぬ齡山笑ふ
峠 眞知子
- 陽光や地球の鼓動春の水
乙武 壽子
- 皆笑顔草餅こしらへ賑やかに
松岡 章子
- 被災地に笑顔あふるる春よこい
乙武由美子

綾南・石楠花句会

- 見回して見渡してゆく木の芽晴
湯川 雅
- 日脚伸ぶ太陽近くなりけり
福家 市子
- 人去りて鳩の時間となる湖面
中島美智子
- 渺渺と真中の日差いぬめぐり
大塚 尋江
- 匂ひたる一鍬ごとに春の土
上所 貞子
- 春立つや酒蔵に人集ひたる
高山 佳子
- 雨雲の切れ間ひろがり初音きく
重成けいこ
- 菜の花の家に止まりぬバイク便
川本 一葉
- 暗闇に光る眼二つ猫の恋
津山 大典
- 節分や木陰の色も濃さを増し
松元 良祐

おはなし会のお知らせ

※申し込みは不要です。お気軽にご参加ください。
※おはなし会カードをお持ちください。初めておはなし会に参加される方には、当日お渡しします。

トマトさんのおはなし会

日 時：6日(土) 午前11時～
会 場：生涯学習センター絵本コーナー
対 象：どなたでも

こあらっこのおはなし会

日 時：17日(水) 午前10時30分～
会 場：生涯学習センター絵本コーナー
対 象：未就園児
内 容：赤ちゃん絵本の読み聞かせや手遊びをします。

4月の図書館イベント

図書館で学ぶスマホ教室(4回連続講座)

日 時：4月17日(水)・24日(水)
5月8日(水)・15日(水)
午後2時～午後3時30分
※4回とも上記時間開催です。
対 象：初めてスマホを操作する人
スマホを使い始めたばかりの方
※連続4回講座です。
4日間受講できる方が対象です。

定 員：14名(※申込要)
受付開始：3月29日(金) 午前9時～
会 場：生涯学習センター 研修室
内 容：カメラ(Googleレンズを含む)、文字音声
入力、マップ、LINE、総復習

4月の図書館 休館日

日	月	火	水	木	金	土
	1	2	3	4	5	6
7	8	9	10	11	12	13
14	15	16	17	18	19	20
21	22	23	24	25*	26	27
28	29	30				

※26日(金)は生涯学習センターを午後7時まで開館

綾川町立図書館生涯学習センター ☎ 876-6100
開館時間：午前9時～午後6時
綾上図書館 ☎ 878-2251
開館時間：午前9時～午後5時

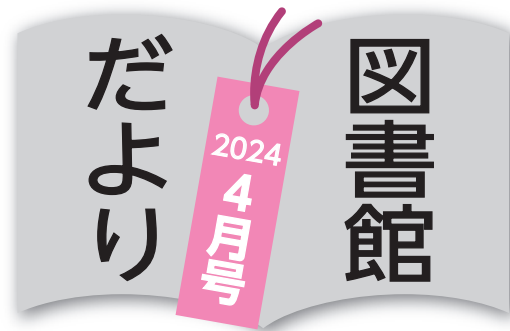

映画上映会

シナぷしゅ THE MOVIE
ぷしゅほっぺにゆうワールド
(50分)

期 間：20日(土) 第1回上映 午前10時30分
第2回上映 午後3時

会 場：生涯学習センター研修室
定 員：各回10組(申込要)
受付開始：4月6日(土) 午前9時～
対 象：0歳～
内 容：民放で放送されている赤ちゃん向け番組
「シナぷしゅ」の映画を図書館で映画デビュー応援として上映します！「真っ暗じゃない照明。やさしい音量。泣いても大丈夫！」シネマデビューがお済みのお子様はもちろん、ご兄弟姉妹での参加もお待ちしています。ぜひご家族みなさまでお越しください。

電子図書館のおすすめの本

体力アップ 1年生

著者：たかぎ なおこ 出版者：KADOKAWA
アラフィフがこんなに疲れやすいとは知らなかった。気を抜くと体重だっすぐに増える。何か運動をしなければと思うけど、自分だけの時間はなかなか持てないし筋トレも苦手…。人気コミックエッセイ作家・たかぎなおこが日常生活の延長線上でできるエクササイズやストレッチ、疲れにくい体作りのために長くゆる～く頑張るコミックエッセイ。

綾川町立図書館 X (旧 Twitter) やっています！

綾川町立図書館公式アカウント
@Ayagawa_Library

綾川町立図書館では毎月の展示、図書館でのあれこれ発信しています。

図書館をもっと身近に感じられること間違いなし！みなさんのフォローをお待ちしています！

こちらからQRコードを読み込みます→



LGBTQについて

これまで「性別」についての認識は、男性／女性の二者択一で規定したり、異性愛のみが正しいかのような見方をしたりしてきましたが、少しずつではありませんが、「性（セクシュアリティ）」は多様であることが認知されています。

具体的には、当事者の人たちは、身体は男性だけれど心は女性という人、その反対もいます。そして、好きになる性が、異性であったり、同性であったりします。服装の表現もしかりです。

その中で、問題なのが、「身体的性と違う振る舞い方をしている」とか「恋愛のスタイルが自分と違う」からといって、その違いを理由に、その人が「人間としておかしい」として人権侵害に至ってきた経緯があります。

性スペクトラム

医学的見地からの雌雄を見た時、世の中には、「完全な男性」、「完全な女性」の2つしかないわけではなく男女の中間地点に存在している人や「自分の中に男性と女性が4・6の割合で存在している」と自認している人、また、自分にはそもそも性別はないと感じる人まで実に多種多様であることが医学的にも証明されています。

多くの人の意識の中で、自らと違う（性自認・性的指向）ことを理由に侵害行為が起きていますが、これまで排除してきた理由も存在しないことになりました。

では、どう受け止める？

上記のように、世の中には、「性別は、

男性と女性の2つだけではない」ということを常に頭の片隅においておかないと、自分とは「ちがう」ということを理由に芽生えてくる差別意識に負けてしまうかもしれません。認識を新たにする必要があります。

2015年、国連は、「持続可能な開発目標」いわゆる、SDGs（エス・ディー・ジーズ）を提唱しましたが、その16項目に「平和と公正をすべての人に」という目標があります。性的少数者の問題はここに該当するとされています。「誰一人取り残さない」がSDGsのスローガンです。これからも私たちの生活のいろいろな場面で問われる課題と言えます。

※ 関連して、「生まれ」についてですが…、どこで生まれたら日本人だったか、自分で選んで生まれてきた人などいません。生まれたら日本人だった…、女性だった…ではなかったでしょうか？つまり、生まれは選べません。そして、「選べないこと」については、責任を取る必要がないのが世の道理です。

性的少数者の人たちは、自らの性自認や性的指向を選んではいません。気づいたらそうだっただけなのです。しかし、現実の社会の中では、選べないことに責任を取らされ、いじめを受けたり、差別されたりしています。

重ねて言うと、部落差別も長い間、そして、今も「部落に生まれた」ということを理由に不合理な責任を取らされ続けていますが、その間違いに気づけないのでしょつが。

心が癒される

タッチケアを

知っていますか？

あなたは、

○ つらい、悲しいなどが折れそうな時

○ 緊張する、不安になるなどが締めつけられている時

○ 痛い、苦しいなどに暗雲が漂ってきている時

など自分一人ではどうしようもできない壁にぶつかって

時、周りの人たちからどんなことをしてもらおうと心が安定しますか？

やさしい言葉をかけてもらう、強く抱きしめてもらうなどをしてもらおうと

少しずつ心が温かくなり、自然と和らいでくるのではないでしょつが。

あなたは、他の人に手でやさしく触れられたり手を包み込むように

握ったりしてもらおうと気持ちが落ち着き、心がじわじわと幸福感で満ち

てきたという経験はありませんか？これは、昔の人が、けがをしたり胃

や頭が痛かったりした時、**患部に手のひらを当てるという一番簡単で**

素朴な治療の「手当て」をしたことと通じています。このように、**触れ**

るケアのことを「タッチケア」といいます。人が触れて皮膚刺激をする

とオキシトシン(別名：幸せホルモン)の量がアップし、リラックスで

きます。また、タッチケアをしてもらった人だけでなく、した人も心が

癒されさまざまな症状が回復してくるといわれています。特に背中をさ

すってもらおうと安心感が増すのは、ストレスを感じると肩や背中に力が

入り凝ってしまうからなのです。

子どもが落ち込んでいる時、泣いたり興奮

したりしている時、**しっかりと抱きしめ背中**

を上から下へとゆっくりとさすってあげま

しょう。そうすれば、子どもの心は愛情で

満たされ、信頼関係と絆が一層深まってい

きます。





えが おで いき いき



綾川町地域包括支援センターは、国保総合保健施設えがお内にあり、高齢者の介護や認知症、権利擁護等の総合相談窓口です。

介護支援ボランティア制度のご案内について

あなたもボランティアしてみませんか？



今まで、皆さんが培ってきた経験や知識を、ぜひ地域で活かしてください。驚かれるかもしれませんが、ボランティア活動は健康のためにもなります。適度に体を動かしたり、話をしたり、いろいろな人と関わりを持って、生活不活発病やフレイルの予防をしましょう。また、誰かの役に立つことを実感することで、生きがいや地域とのつながりを感じ、自分自身の安心にもつながります。



介護支援ボランティア制度を使うと、ポイントがたまります

- おおむね、1時間で1スタンプ（100円）です。
- 一人につき 年間 最大15,000円 換金できます。
- 年度末に申請すると、1,000円単位で換金できます。
- 登録できるのは、ボランティア活動に関心があり、自力で活動のできる小学生以上（満20歳未満の場合は、保護者の同意が必要）の方。以上の方で、政治、宗教、営利活動を目的としない方。
- 活動の場所は、町内の指定された受入機関と自宅（マッチングによる傾聴活動、ごみ出し）です。



Q どんな活動がありますか？



- 施設内や屋外での軽作業
- お茶やコーヒーの給仕
 - レクリエーション参加の付き添い
 - 将棋や傾聴活動
 - お買い物活動の付き添い
 - 作業の見守り
 - 草抜きや草刈り
 - ゴミ出し



ボランティアの方の希望に合わせて、できる活動があります。無理せず、自分のペースでやってみましょう。



ありがとうございます魔法の言葉。この言葉を聞くと、元気になるで。

詳細は下記までお問合せ下さい

どなたでもお気軽にお立ち寄りください
いっぴく広場

4月12日 金 いきいきセンター
4月19日 金 えがお

時間／9:30～10:30 (両日)

体操や物づくりなどいろんな企画でたのしみましょう (参加費200円)

認知症の方ご本人と、ご家族の集いの場
びなんかずらの会



4月16日 火 えがお

時間／13:30～14:30

申し込み不要です。ご希望の方はお気軽に当日お越しください。

随時募集中

認知症サポーター養成講座

認知症サポーターとは、認知症の方ご本人や、そのご家族の「身近な応援者」です。認知症になっても安心して暮らせるように、認知症サポーターになりませんか？
出前講座します。お気軽に右記までお問い合わせください



問い合わせ・申し込み

綾川町地域包括支援センター
(国保総合保健施設えがお内)

TEL 876-1002



健康

カレンダー

〈マークの説明〉

- ☺ こどもと保護者対象
- ♪ 大人対象
- ◇ セミナー
- ♥ こころ・精神保健
- ✳ 高齢者・介護関係

えが
おで
いき
いき

申込み・問い合わせ先 / えがお ☎ 876-2525 いきいきセンター ☎ 878-2212

日	月	火	水	木	金	土
3/31	1 ♪ヘルスアップ教室 13:20～15:00 いきいきセンター	2	3 ☺2歳児健康相談 (R3.12.1～R4.1.15生) えがお	4	5 ☺乳児健診 (R5.6月生、R5.12月生) えがお	6
7	8 ♪ヘルスアップ教室 13:20～15:00 いきいきセンター ☺親子ここから教室 (発達支援親子教室) 13:30～16:30 (要予約) えがお ☺子ども相談 13:30～16:30 (要予約) えがお	9 ☺3歳児健診 (R2.8月生) えがお	10	11	12 ✳いっぴく広場 9:30～10:30 いきいきセンター	13
14	15 ♪ヘルスアップ教室 13:20～15:00 いきいきセンター	16 ☺保健師・栄養士による 子育て相談の日 10:00～11:00 (要予約) 子育て支援センターにじ ☺ことばの相談 13:30～ (要予約) えがお ✳びなんかずらの会 13:30～14:30 えがお	17 ♥こころの健康相談 14:00～ (要予約) えがお	18	19 ☺離乳食相談会 10:00～ 11:00～ (要予約) いきいきセンター ✳いっぴく広場 9:30～10:30 えがお	20
21	22 ♪ヘルスアップ教室 13:20～15:00 いきいきセンター	23 ☺ことばの相談 13:30～ (要予約) えがお	24 ☺1歳6か月児健診 (R4.9月生) えがお	25 ♥こころの健康相談 14:00～ (要予約) いきいきセンター	26 ♥みんなのいこいの場 (精神保健) 13:30～ いきいきセンター ♪健こう相談 13:30～15:00 (要予約) えがお	27
28	29	30	5/1	2	3	4

♥こころの健康相談

本人・家族などのこころの相談をお受けします。

- | | | |
|------------|--------------|-------|
| 4月17日(水) | 4月25日(木) | 📌 予約制 |
| 午後2時～ | 午後2時～ | |
| 場所：えがお | 場所：いきいきセンター | |
| 相談担当：精神科医師 | 相談担当：精神保健福祉士 | |

☺保健師・栄養士による子育て相談の日

4月16日(火) 午前10時～11時

場所：子育て支援センター

「にじ(昭和こども園内)」

☎877-2226

※母子健康手帳をご持参ください



来月は「しいのき(滝宮こども園内)」で実施します

带状疱疹予防接種費用の一部を補助する制度を始めます

带状疱疹予防接種について任意接種を希望する方に、予防接種費用の一部を助成します。費用の助成を受けられるのは、生ワクチン又は不活化ワクチンのどちらか一方です。

- ①補助対象者 接種日において町内に住所を有する50歳以上の方で、令和6年4月1日以降に接種を受けた方
- ②補助額 生ワクチン 4,000円/回(1回) 不活化ワクチン 10,000円/回(2回まで)
- ③申請方法 医療機関で接種を受け、接種費用を全額支払った後に申請してください。

【必要なもの】申請書、予診票の写し、領収書（予防接種名、被接種者名、接種費用の記載）
振込先のはわかるもの（ご本人名義の通帳やキャッシュカード）
本人確認できるもの（運転免許証、マイナンバーカードなど）

- ④申請先 国保総合保健施設えがお
- ⑤申請期間 接種日から1年以内

問合せ先/えがお ☎ 876-2525

令和6
年度も

まいにち健康チャレンジ!

マイチャレかがわ! で健幸づくり!

運動や食事・体重や血圧測定・歯みがきなど自分ならではの健幸づくりの目標を決めて、記録シートに記録しながら、アプリを使って、続けましょう。

記録シート版 もしくは スマホアプリ版 でチャレンジ!



今すぐダウンロード! 無料

詳しくは、ホームページをチェック!
<https://mychalle-kagawa.com>

マイチャレかがわ 検索

すでに、マイチャレかがわ!に参加中の方は、3月末で健康ポイントがリセットされ、4月からあらたにポイントを貯めるようになります。

問合せ先/えがお ☎ 876-2525
いきいきセンター ☎ 878-2212

令和6年度ヘルスアップ教室

いきいきセンターでは毎週月曜日（祝祭日のぞく）に自由参加の運動教室を開催しています。講師から正しいからだの動かし方を学びましょう。

令和6年4月の予定

◎日時/講師

- 1日(月) 福岡 有華 先生 健康運動指導士
- 8日(月) 出口東詩子 先生 自力整体ナビゲーター
- 15日(月) 木内ひとみ 先生
コンディショニングインストラクター
- 22日(月) 橋本真紀子 先生 ピラティストレーナー

◎時間 午後1時20分～ 準備体操
午後1時30分～ 3時 講師指導

◎場所 綾川町国保総合保健施設綾上
いきいきセンター「元氣ルーム」

飲み物や汗拭きタオル、バスタオル（マット運動用）をご持参ください

年間予定表は、えがお・いきいきセンターにあります。

♪ 健こう相談

定期的な測定を行い体の状態を把握することで、日々の健康につながります。毎月えがおにて、健こう相談を無料で実施しています。健康についてのご相談がある方、測定希望の方はお気軽にご相談ください。

日時：4月26日(金)
午後1時30分～3時(1人30分ずつ)

場所：えがお

内容：保健師・管理栄養士による
個別相談

予約制

【測定】

血圧測定・体組成測定※（体脂肪率・筋肉量・体内年齢等）・骨密度測定※・尿検査・味噌汁の塩分測定

（※の検査をご希望の方は、はだしになれる服装でお越しください）



日にち	病院・薬局名	電話番号	場所
7日 (日)	よしだ内科消火器科医院 (内)	087-876-5110	綾川
	中川皮膚科医院 (皮)	087-870-6660	国分寺
	イオン薬局 綾川店	087-876-6224	綾川
	ミカワ調剤薬局国分寺役場前店	087-875-2077	国分寺
14日 (日)	宮井内科医院 (内)	0877-98-7007	飯山
	正木調剤薬局	0877-98-5338	飯山
21日 (日)	三宅医院 (内・小)	087-876-0125	綾川
	吉田眼科 (眼)	087-875-1010	国分寺
	プラム調剤薬局	087-870-8878	綾川
	えむ調剤薬局	087-875-9272	国分寺
28日 (日)	三崎耳鼻科クリニック (耳)	0877-98-7696	飯山
	イオン薬局 綾川店	087-876-6224	綾川
29日 (月)	滝宮総合病院 (小)	087-876-1145	綾川
	もみの木薬局 滝宮店	087-876-9381	綾川

※休日当番医・薬局は変更することがあります。お電話でのご確認をお願いします。

もみじいきがいでい

対象年齢は町内在住の60歳以上の方です。
家での閉じこもり防止、楽しいお話をして、
身体を動かしてリフレッシュ!!

送迎・昼食・ご希望の方は
入浴・おつかいサービスで
買い物支援もあります。



曜日:月曜日～金曜日

時間:午前9時～午後3時

※要介護をお持ちの方は利用できません。
ご利用の際は、お申し込みが必要です。
詳しくは、下記にお問合せ下さい。

問い合わせ先
綾川町社会福祉協議会
もみじ温泉福祉センター
(綾川町東分甲343-3)
☎ 878-1155

健康コラム Vol.216

朝ごはんのスヌメたびたび

こんにちは、
綾上診療所の十
枝です。

春ですね。新年度がはじま
ります。新年の目標は守れていま
すか？あれ？こんなはずでは？
というかた、新年度から気分を
新たにチャレンジしてみませ
んか？とはいうものの、まずは、
腹ごしらえ。一日の食事の中
で一番大事な朝ごはん、ちゃんと
食べていますか？

このコラムでもたびたび書い
ていきますので、またか、と思わ
れる方、よく覚えていきますね。
では、実行できていますか？人
間の体は食べ物でできています。
おなかがおさればいいというも
のではなく、何を食べるかとい
うことはとても大切です。人間
は寝ている間は体温が下がり、
血糖値もさがっています。朝起
きて食事を摂ることで、脳の工
ネルギー源であるブドウ糖を補
給し、脳が活動をはじめ、体温
が上がって体のさまざまな器官
が活動を始めるので、朝ごはん
はとても大切なのです。主食と
副食をバランスよく、そして温
かいものを食べることをお勧め
します。

そして朝ごはんは体内時計
との関係からとても大切とい
うことがわかってきました。
2017年のノーベル医学・生

理学賞は体内時計の遺伝子を発見した
3人の博士に送られました。体内時計
はそれほど重要だということです。人
間の体の中には体内時計があって、地
球の24時間とは微妙なずれがあるの
ですが、それを上手に補正しながら生命
を維持しています。体内時計をつかさ
どる遺伝子は、現在発見されているも
のだけでも20種類以上あって、全部が
同じ時を刻んでいるわけではないそう
です。体内時計の中枢は脳の中にあっ
て光の刺激が大切な働きをしているの
ですが、全身の細胞にある体内時計を
リセットするには、朝ごはんがとて
も大切な働きをしています。朝ごはん
を食べないと、脳の時計と肝臓や脂肪
の組織の時計にずれが起きてしまい、
体内時計が遅れることで、脂質の代謝
が乱れる、体温の上昇が遅れてエネル
ギー消費が減るなど、体重が増えたり、
脂肪が増えたりということが起こるよ
うです。体内時計の乱れは高血圧症や
糖尿病など、様々な病気と関連するこ
ともわかってきました。

つまり、朝ごはんは、学校や会社で
しっかり勉強や仕事をやるうえで大
切ですが、病気を予防するうえでと
ても大切ということなんです。何度も言
いますが、人間の体は食べ物でできて
います。この機会に朝ごはんについて
もう一度見直して、体内時計を毎日リ
セットしながら元気な毎日を過ごし
ましょう。

綾上診療所 十枝めぐみ

ごみ収集日程表

2024 4月	可燃ごみ 白色	破碎ごみ 緑色	粗大ごみ 緑色のシール	有害ごみ	プラスチック 容器包装 黄色	ピンク色ビン 水色ペット ボトル 缶類	古紙
畑田・千疋地区	2日(火)	11日(木) 25日(木)	25日(木)	11日(木)	4日(木) 18日(木)	11日(木)	3日(水)
陶地区	5日(金) 9日(火)	3日(水) 17日(水)	3日(水)	17日(水)	10日(水) 24日(水)	17日(水)	10日(水)
滝宮・萱原・ 北地区	12日(金) 16日(火) 19日(金)	10日(水) 24日(水)	24日(水)	10日(水)	3日(水) 17日(水)	10日(水)	17日(水)
羽床下・小野・羽床上・ 牛川・西分地区	23日(火) 26日(金)	8日(月) 22日(月)	8日(月)	22日(月)	1日(月) 15日(月)	22日(月)	24日(水)
粉所・山田・ 東分地区	30日(火)	4日(木) 18日(木)	18日(木)	4日(木)	11日(木) 25日(木)	4日(木)	24日(水)

注) ごみは必ず収集日の朝8時までに自分が利用しているごみステーションへ出してください。
天候・交通事情等によりやむを得ず収集日や収集時間の変更がある場合があります。
ごみ袋は、中のごみが外に出ないように、袋の口をしっかりと結んで出してください。

ごみ分別アプリ「3Rあやがわ」 活躍中です！

各ストアより「さんあーる」
で検索し、ダウンロードしてください
右記のQRコードでもダウンロードできます



ios用



Android用

くらしのワンポイントアドバイス

賃貸住宅の「原状回復」トラブルにご注意！

賃貸住宅から退去するときの「原状回復」費用の負担に関する相談が寄せられています。
借主の責任によるものではない損傷や経年変化については、原状回復を行う義務はありません。
契約前に契約書類の記載内容をよく確認し、入居時には賃貸物件の現状を記録に残しておきましょう。
入居中にトラブルが起きたら、すぐに貸主側に相談しましょう。退去時には精算内容をよく確認し、
納得できない点は貸主側に説明を求めたりしましょう。

不安な場合は、消費生活センターにご相談ください。
電話番号は局番なしの「188 (いやや)」です。

相談日程

綾川町では各種相談を実施しています。
相談は無料（※弁護士相談は有料）で秘密は固く守ります。

【行政相談】

役所や公団などの仕事についてお困りの人や、苦情、要望のある人はご相談ください。

日時／4月9日(火) 13時～16時
場所／綾南農村環境改善センター
担当／総務課 ☎876-1906
相談員／行政相談委員

【人権相談】

家庭内のいざごぜをはじめ、日常生活の場で起きるトラブル、人権問題等でお困りの人はご相談ください。

日時／4月19日(金) 9時～12時
場所／3F 第5会議室
担当／住民生活課 ☎876-1114
相談員／人権擁護委員

【くらしの相談】

日常生活での心配のある人はご相談ください。

日時／4月1日(月)、22日(月)
9時～12時
場所／梅の里社会福祉センター
担当／綾川町社会福祉協議会
☎876-4221
相談員／民生児童委員

【障害者相談】

身体・知的・精神・高次脳機能障害相談を行います。

日時／4月2日(火)
9時30分～11時30分
場所／綾南農村環境改善センター相談室
担当・予約／健康福祉課
☎876-1113
相談員／相談支援事業所職員

【職業相談】

現在、職を探している方はご相談ください。

日時／4月19日(金)
9時30分～11時30分
場所／綾南農村環境改善センター
担当／経済課 ☎876-5282
相談員／公共職業安定所の係員

【なんでも相談】

行政・人権・くらし・身体障害者の各種相談を行います。各分野の専門の相談員が相談に応じます。

日時／4月10日(水) 9時～12時
場所／いきいきセンター
担当／支所住民係 ☎878-2204
相談員／行政相談委員・人権擁護委員・民生児童委員・身体障害者相談委員

【消費生活相談】

契約トラブル、商品やサービスなどにかかる相談、苦情に応じます。

日時／4月26日(金) 10時～15時
場所／綾南農村環境改善センター相談室
担当／経済課 ☎876-5282
相談員／消費生活専門相談員

【行政書士相談】

行政書士が相続・遺言問題等、皆様のちょっとしたトラブルや官公庁に提出する書類等についてご相談を受けます。

日時／4月4日(木) 9時～12時
場所／梅の里社会福祉センター
担当／綾川町社会福祉協議会
☎876-4221
相談員／香川県行政書士相談員

【年金相談】

街角の年金相談センター高松による出張年金相談を行います。

完全予約制ですので事前予約が必要です。
日時／4月12日(金) 10時～15時
場所／綾南農村環境改善センター相談室
担当／保険年金課 ☎876-1593
(ご予約はこちら) ☎811-6020
相談員／街角の年金相談センター高松職員

【弁護士相談】

借金・離婚・相続・労働問題・犯罪被害など弁護士による相談を実施します。要事前予約。

日時／4月26日(金)
9時30分～12時10分
場所／梅の里社会福祉センター
担当／綾川町社会福祉協議会
☎876-4221
相談員／香川県弁護士会 弁護士
相談費用／5000円(1回40分)
※事前予約の受付開始は4月1日(月)から開始となります。

夜の役場

4月1日(月)・15日(月)
午後5時30分～7時

戸籍や住民票の交付、税金や保険・年金の相談など、昼間と同じ仕事をしています。お仕事で昼間役場へ来られない方は夜の役場をご利用ください。

4月に納めるもの

【納期限】

指定された金融機関の窓口へ

4月30日(火)

- 保育料
- 放課後児童クラブ利用料
- 町営住宅使用料

口座引き落とし

【期日】

通帳の残高をあらかじめ確かめておきましょう。

4月30日(火)

- 保育料
- 放課後児童クラブ利用料
- 町営住宅使用料

たばこ税も貴重な町の財源です。
たばこは町内で買いましょ！

ご厚志へのお礼

誌上にて改めて厚くお礼申し上げます。

◎綾川町へ

生活協同組合コープかがわ様より
一般寄附金・社会貢献基金として
5万円を

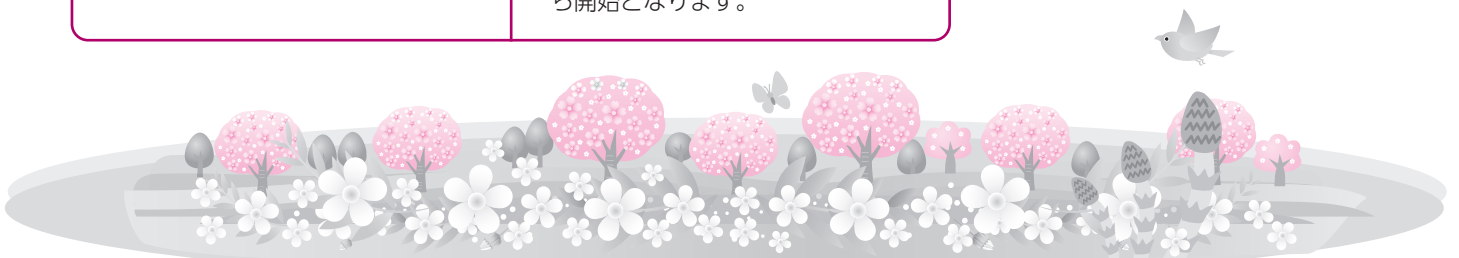



綾川町役場ダイヤルイン電話番号 市外局番 (087)

本庁 〒761-2392 香川県綾歌郡綾川町滝宮299番地	1F東棟 総務課 876-1906 いいまち推進室 876-5577 建設課 876-5280 FAX (各課) 876-1948	綾上支所 〒761-2292 香川県綾歌郡綾川町山田下2224番地 TEL (代表) 878-2211 住民係 878-2204 長柄ダム再開発事業推進室 878-2206 事業係 878-1576 FAX 878-1576
1F 健康福祉課 876-1113 子育て支援課 876-6510 保険年金課 876-1593 住民生活課 876-1114 会計室 876-1116 税務課 876-5284 経済課 876-5282 農業委員会 876-5283 FAX (各課) 876-3120	2F 議会事務局 876-0733 FAX 876-3660	
	3F 教育委員会 876-1180 FAX 876-3701	
	防災無線専用ダイヤル 876-2299	時間外専用ダイヤル 814-4050
E-mail ayagawa@town.ayagawa.lg.jp		新型コロナワクチン予防接種 綾川町コールセンター 899-8600

香川県広域水道企業団高松ブロック統括センター 高松市番町一丁目8番15号 高松市防災合同庁舎

○お客さまセンター 839-2731 (水道の使用開始・中止のお手続き等)
○水道整備課 839-2761 (道路での水漏れ/水が出ない、にごる等)
○夜間・休日の急な水道のトラブル 839-2731

香川県長柄ダム再開発事務所(綾上支所内2階)
TEL 899-7737
FAX 878-3210

町内の110番	119番	
物損	人身/けが	死亡
54件 (119)	5件/5人 (9/8)	0件 (1)
火災	救助	救急
0件 (6)	0件 (1)	74件 (156)
令和6年3月1日現在 ()内 令和6年1月より累計		

住民登録	2月中の動き	出生 8人・死亡 44人 転入 64人・転出 60人
	令和6年 人口 23,153人 2月末現在 世帯数 10,177戸	男 11,342人 女 11,811人

夜間の急病は救急電話を利用しましょう

夜間のけがや発熱など、対応が心配な時は、受診が必要かどうかを専門のスタッフに相談することができます。

- 一般向け救急電話相談(☎#7899または☎812-1055)
 - 小児救急電話相談(☎#8000または☎823-1588)
- 毎日 午後7時～翌朝8時

あくまでも電話によるアドバイスです。診断・治療はできませんのであらかじめご了承ください。



#Smile Ayagawa

Instagramで皆様から
ご投稿をいただいた作品です。
企画詳細はこちら ▶▶▶



Smile Ayagawa

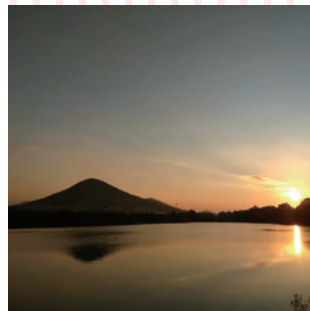
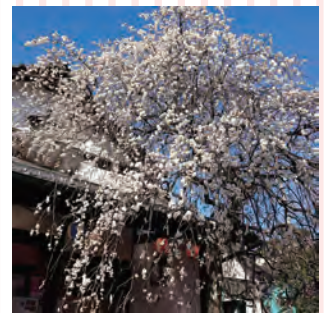

マイナンバーカードの受取・更新がまだの方へ

マイナンバー(個人番号)カードの申請、交付および電子証明書の更新手続きを、下記の日程で行います。平日の日中に役場へ来られない方は、ぜひご利用ください。

受付日時: 4月14日(日) 午前9時から正午まで

※10月より予約制を導入しています。4月12日(金) までに、お電話にてご予約ください。

※送付済の「個人番号カード交付・電子証明書発行通知書 兼照会書」、本人確認書類、個人番号通知カード等をご持参ください。

注) マイナンバーカードの交付のみの対応になります。転入・転出等の届、各種証明書の発行はできませんので、ご了承ください。

コンビニでマイナンバーカードを使って、住民票等が取得できます!



問い合わせ先/役場住民生活課 ☎ 876-1114