



滝宮神社周辺であじさいの植栽を行いました (関連記事 P14)



◎今月の主な内容

- P.2 「人権擁護委員の日」、「男女共同参画週間」について
- P.4-5 QRコードを使った税金お支払方法の拡大について
- P.6 「マイナンバーカード」を保険証としてぜひお使いください
- P.7 令和6年度綾川町職員採用試験のお知らせ



6月1日は「人権擁護委員の日」です

1949（昭和24）年6月1日に人権擁護委員法が施行されたことを記念し、毎年6月1日を「人権擁護委員の日」と定めて、この日を中心に人権擁護委員制度の周知及び人権思想の普及・高揚に努めています。

人権擁護委員は、法務大臣が委嘱した民間の方々です。現在、全国の市町村にて配置され、地域に密着した活動を行っています。

皆さんの中で、差別の問題、家庭内の問題（夫婦、親子、結婚、離婚、扶養、相続等）、隣近所とのもめごと、外国人差別の問題などでお困りの方は、人権相談所または地域の人権擁護委員にお気軽にご相談ください。相談は無料で、相談内容等の秘密は固く守られます。

また、電話でのご相談は、**みんなの人権110番（☎0570-003-110）**まで、いじめ・体罰・虐待など、子どもに関する相談は、**子どもの人権110番（☎0120-007-110）**まで、夫やパートナーからの暴力、職場でのセクハラ、ストーカーなどでお困りの方は、**女性の人権ホットライン（☎0570-070-810）**までお気軽にお電話ください。

綾川町人権相談所 開設場所・開設日

- ・綾上いきいきセンター 6月10日（月） 午前9時～正午
- ・綾南農村環境改善センター 6月20日（木） 午前9時～正午

あやがわの人権擁護委員

綾川町には8名の人権擁護委員がいます。私たち人権擁護委員は皆様の人権が侵されないように、いつでも相談相手となり、人権の大切さを訴える活動をしています。

人権擁護委員氏名	地 区	人権擁護委員氏名	地 区
岡 内 利 文	畑 田	緒 方 一 美	粉 所
大 上 茂	陶	松 浦 美 恵 子	山 田
高 嶋 健 一	滝 宮	原 俊 則	西 分
真 鍋 由 美 子	羽 床 下	西 山 修	羽 床 上

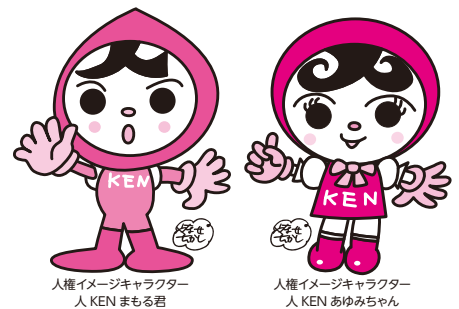

6月23日から29日までの1週間は「男女共同参画週間」です。

「男だから」「女だから」といった性別役割意識にとらわれず、ライフスタイルを選択し、全ての人が希望に応じて、学校や職場など様々な場面で、活躍できる社会へ切り替えていく必要があります。個性と能力を最大限に発揮できる社会の実現に向けて、この機会に考えてみませんか？

令和6年度「男女共同参画週間」キャッチフレーズ決定！！

だれもがどれも選べる社会に

内閣府では「男女ともに自らの個性と能力を最大限に発揮できる社会の実現」をテーマとして募集し、応募総数2,348点の中から、審査の結果、上記の作品を選びました。

内閣府男女共同参画推進本部は、「男女共同参画社会基本法」の公布・施行日である平成11年6月23日を踏まえ、毎年6月23日から29日までの1週間を「男女共同参画週間」として、様々な取組を通じ、男女共同参画社会基本法の目的や基本理念について理解を深めることを目指しています。



問い合わせ先／役場住民生活課 ☎ 876-1114

後期高齢者医療制度

食事療養標準負担額等の改定のお知らせ

入院時の食費の負担額が令和6年6月1日から下表のとおり改定されます。

負担区分		1食あたりの費用 (改定前)	1食あたりの費用 (改定後)
一般(I・II)・現役(I・II・III)		460円	490円
区分II	過去1年の入院日数が90日以下	210円	230円
	過去1年の入院日数が91日以上	160円	180円
区分I		100円	110円

第三者(加害者)の行為で受けた傷病と後期高齢者医療制度について

交通事故や傷害事件など、第三者(加害者)の行為で受けた傷病によって、後期高齢者医療制度で治療を受けた場合、香川県後期高齢者医療広域連合(以下、「広域連合」)が、一時的に立て替えた医療費を加害者に請求することになります。

そのため医療機関を受診する際に申し出てください。そして、必ず役場保険年金課、支所住民係窓口または広域連合に「第三者行為(交通事故等)による傷病届」を提出してください。また、示談をする場合は事前に広域連合にご相談ください。

この届出(傷病届等関係書類の提出)は法律で義務付けられていますので、ご理解とご協力をお願いします。

なお、届出に必要な書類については、広域連合ホームページまたは役場保険年金課、支所住民係窓口にあります。(交通事故証明書はお近くの警察署、交番、または香川県運転免許センターにてご相談の上、取得してください。)

※どんな小さな交通事故でも警察に届けて「事故証明書」をもらいましょう。

※負傷が軽微なものであっても、第三者(加害者)の行為により負傷した場合は、医療機関等を受診する際に、必ず負傷の原因を伝えてください。

※加害者から治療費を受け取ったり、示談を済ませたりすると、後期高齢者医療で立て替えた医療費を加害者側に請求できない場合がありますので、ご注意ください。

※傷病届等の提出先は、役場保険年金課、支所住民係窓口です。

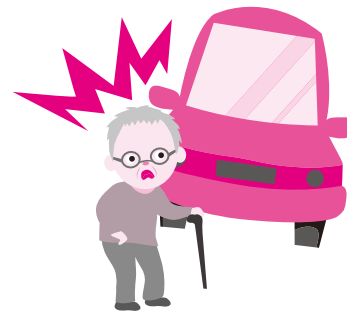

届出に必要なもの ・保険証 ・印鑑 ・事故証明書 など

問い合わせ先/役場保険年金課 ☎876-1593 香川県後期高齢者医療広域連合事務局 ☎811-1866

後期高齢者医療健康診査が始まっています

令和6年5月1日より、後期高齢者医療健康診査が始まっています。対象者には4月下旬に受診券等を送付していますので、早めに予約をして受診しましょう。

糖尿病などの生活習慣病やフレイル予防のために、健康診査を受けて、健康長寿をめざしましょう。

問い合わせ先/香川県後期高齢者医療広域連合事務局 ☎811-1866

QRコードを使った税金お支払方法の拡大について

令和5年4月より、全国的に運用が始まった地方税お支払サイト、QRコード付納付書による納付ですが、町では令和5年度に軽自動車税、固定資産税について適用し、令和6年度に対象を住民税(普通徴収)と国民健康保険税に拡大します。利用方法など不明な点については、役場税務課までお問合せください。



令和5年
4月から **eL** があれば



地方税の お支払が便利・簡単に!!

24時間365日、いつでもどこでもお支払可能!!

納付書に「**eL**マーク」があれば、
地方税お支払サイトやスマホ決済アプリが利用できます。



eLマーク



eL-QR





eL番号



スマホやパソコンでも
お支払が可能



さまざまなお支払方法から
選択が可能

※各種スマホ決済アプリからお支払は、
各社のアプリでの手続になります。

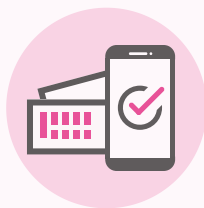

利用できるスマホ決済アプリは
地方税お支払サイトで
ご確認ください

詳しくはこちら
地方税お支払サイト
(利用者向けホームページ)
<https://www.payment.eltax.lta.go.jp/>



QRコードは株式会社デンソーウェーブの登録商標です

よくあるご質問 Q & A

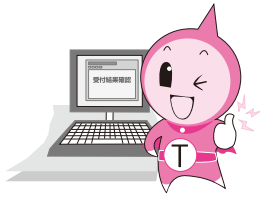

Q どのような支払方法が利用できますか？

A 地方税お支払サイトでは ●**クレジットカード払い**
●**インターネットバンキング** ●**口座振替** 等を利用できます。
各種**スマホ決済アプリ**でのお支払も利用できます。
※口座振替は、事前にeLTAXの利用者登録と口座情報登録が必要です。

Q 支払の前に何か準備は必要ですか？

A 特別な準備は必要ありません。お手元に**納付書を用意**して、**地方税**
お支払サイトへアクセスしてください。各種スマホ決済アプリの場合は、
アプリで「eL-QR」(QRコード)を直接読み取ってお支払ください。



Q どのような納付書が利用できますか？

A お手持ちの納付書に「**eLマーク**」の記載がある納付書が利用できます。
※なお、「**eL-QR**」(QRコード)、「**eL番号**」(納付書番号)のいずれかの記載があれば利用できます。

Q いつ利用できますか？

A 地方税お支払サイトは、**24時間365日**利用できます。
※利用時間帯によっては、選択できない支払方法があります。
各種スマホ決済アプリの場合は、アプリによって異なります。
※いずれもシステムのメンテナンス時間を除きます。



Q どのような税目で利用できますか？

A 固定資産税、都市計画税、自動車税種別割、軽自動車税種別割で利用できます。
その他税目については自治体により異なりますので、詳しくは**納付書の**
送付元にお問合わせください。

詳しくはホームページをご覧ください。

 <https://www.payment.eltax.lta.go.jp/> 地方税お支払サイト **検索**



エルタックスイメージキャラクター エルレンジャー

問い合わせ先／役場税務課 ☎ 876-5284

保険証をお使いの皆さまへ

「マイナンバーカード」を 保険証としてぜひお使いください!



○ データに基づく最適な医療が受けられる

過去に処方されたお薬や特定健診などの情報が医師・薬剤師に共有され(※)、データに基づく最適な医療が受けられるようになります。
 ※マイナンバーカードを保険証として利用し、医師等と過去の情報を共有した場合には、保険証で受診した場合と比べて、初診時等の医療機関・薬局での窓口負担が低くなります。
 (過去に処方されたお薬や特定健診などの情報は、マイナポータルにてご本人も閲覧可能です。)

とても簡単! ~マイナンバーカードを使った受付方法~ (マイナンバーカードを利用して資格確認を行う方法)

マイナンバーカードを顔認証付きカードリーダー(※)に置いてください。
 ※病院の窓口等に設置されています。

◆ ステップ1 顔認証または暗証番号を選択する

本人確認の方法を選んでください。

本人確認の情報は、他の目的には使用しません。

◆ ステップ2 本人確認

顔を枠内に入れてください。



暗証番号を入力してください。

● ● ● ●

◆ ステップ3 同意選択 (過去の診療などの情報を利用するか選択)

過去の手術情報を当機関に提供することに同意しますか。

この情報はあなたの診察や健康管理のために使用します。

過去の手術以外の診療・お薬情報を当機関に提供することに同意しますか。

この情報はあなたの診察や健康管理のために使用します。

(40歳以上対象)

過去の健診情報を当機関に提供することに同意しますか。

この情報はあなたの診察や健康管理のために使用します。

マイナ 知ウ 様
確認が完了しました。

終了する場合は、マイナンバーカードを取り出し、待合室でお待ちください。

忘れずに顔認証付きカードリーダーからマイナンバーカードを取り出してください。

令和6年度綾川町職員採用試験のお知らせ

令和7年4月1日採用予定職員の採用試験を次のとおり実施します。

試験区分	採用予定人員	主な受験資格
一般行政 (大学卒業程度)	若干名	平成2年4月2日～平成15年4月1日生まれで、大学卒業者又は卒業見込みの者
保育教諭 (短大卒業程度)	若干名	昭和60年4月2日～平成17年4月1日生まれで、保育士資格及び幼稚園教諭免許の両方を有する者又は令和7年3月31日までに取得見込みの者
募集要項・申込書等 配布開始日	令和6年5月20日(月)	
募集要項・申込書等 配布場所	綾川町役場1階・総務課 募集要項については綾川町ホームページでもご覧になれます。 http://www.town.ayagawa.lg.jp/	
申込受付期間	令和6年5月20日(月) から6月18日(火) まで (平日の午前9時から午後5時まで)	
第1次試験	令和6年7月14日(日) (於) 香川県自治会館及びホテルパールガーデン	
第2次試験	令和6年9月下旬予定	
最終合格者決定	令和6年10月下旬予定	

※第2次試験日及び最終合格者決定時期は変更する場合があります。

※詳細につきましては、募集要項をご覧ください。

問い合わせ先/役場総務課 ☎ 876-1906 (直通)

末永く住み続けられる持続可能な地域へ⑨ (過疎地域活性化推進事業)

令和6年5月8日に西分公民館にて西分地区活性化協議会設立総会が開催されました。

設立総会では、生活支援部会、イベント企画部会、広報部会、ふるさと振興部会、自治会部会の5部会を置き、各部会が「住み続けたい・住みたい地域」の実現に向けて活動していくことを確認しました。

また、令和6年度の事業として草刈りの負担軽減と地区内移動の地域課題の解決に向けた検討、高鉢山整備事業や各種イベントの開催など、西分地区の地域活性化に繋げていく取組みが期待されています。



問い合わせ先/役場総務課 いいまち推進室 ☎ 876-5577

ジャンボタニシの薬剤購入費の一部助成

〈概要〉

○水稲農家がスクミリングガイ(ジャンボタニシ)の被害拡大を防止するために薬剤を購入した場合、その費用の一部を助成する。

〈補助対象者〉

- 町内水田において水稲生産を行う個人及び団体であり、町内に住所を有する者
- スクミリングガイ(ジャンボタニシ)対策として、補助対象薬剤を令和6年1月1日～令和6年11月30日の間に購入し、水田に散布した者
- 町税の滞納がない者

〈補助対象薬剤〉

○スクミリングガイ(ジャンボタニシ)の防除及び駆除を目的とした農林水産省の登録を受けている薬剤(スクミノン・ジャンボたにくん・スクミンベイト3等)のみが対象です。

〈補助率〉

○購入費用の1/4以内。(100円未満切り捨て)

〈提出書類〉

- 申請に必要な書類等(農協以外の農薬販売店等で購入されている農業者)
 - ① 交付申請書等(申請書・実績報告書・請求書)
 - ② 購入した対象薬剤の領収書
 - ③ 通帳のコピー
- 申請期限
12月27日(金)まで。
- 申請窓口
JAで購入した場合: JAから申請の案内が後日あります。
JA以外で購入した場合: 直接、役場経済課に申請してください。
- 提出書類等、その他の詳細の問い合わせは、下記経済課まで。

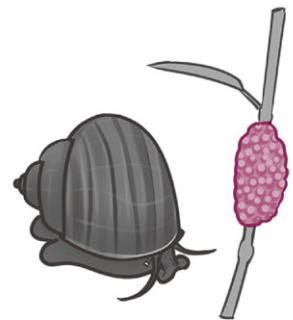

問い合わせ先/役場経済課 ☎ 876-5282

梅雨に備えてため池や水路の適正な管理をお願いします

近年、梅雨前線・台風等による豪雨や大規模な地震により、多くの農業用ため池や水路等の農業水利施設が被災し、甚大な被害が発生しています。

このため、農業用ため池の情報を適切に把握し、決壊による災害を防止するため、管理者の皆様は日頃からの施設及びその周辺の巡視・点検をお願いいたします。台風等により災害の可能性がある場合は、気象情報に十分注意し、危険性が高まる前に農業水利施設の点検やため池の水位調整等早めの災害防止対策をお願いします。

ため池や水路は危険です

もうすぐ梅雨の時期になります。ため池や水路につきまちは水量が増加し、誤って転落すると大変危険です。地域住民の方々には今一度、水位の高いため池や水路の危険性を意識していただき、高齢者や子供が近づかないように注意をお願いいたします。

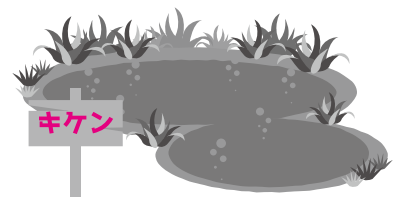

問い合わせ先/役場経済課 ☎ 876-5282

2025年農林業センサスの統計調査員を募集します！

農林水産省では、令和7年2月1日を期日として「2025年農林業センサス」を実施します。

農林業センサスは、農林業の実態を明らかにし、国や都道府県、市区町村はもちろん各方面にわたり、広く利用できる総合的な統計資料を得るための調査です。

全国の農家や林家をはじめ、すべての農林業関係者を対象に行われる『農林業の国勢調査』ともいうべきものです。

- **募集の対象** 下記のすべての条件を満たす方
 - ・20歳以上の人
 - ・秘密を守れる人
 - ・税務や警察、選挙、暴力団に直接関係のない人



● 調査の流れ

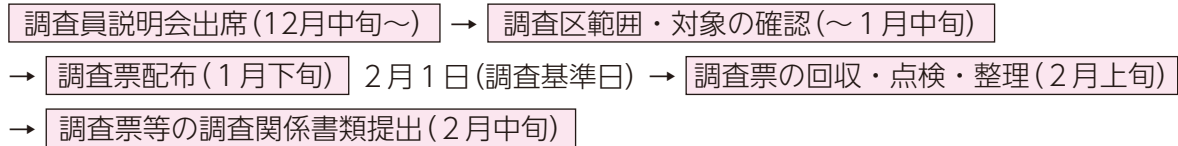

● 従事期間

令和6年12月～令和7年2月下旬までの2か月程度

● 統計調査員手当

約3万円～4万円(調査区数、調査件数、出来形によって変動あり)

調査期間中はご自分のスケジュールで活動できますので、現在、幅広い年代の方が調査員として活躍しています。

ご興味がございましたら、お気軽にお問い合わせください。

問い合わせ先／役場総務課 ☎ 876-1906

防災コラム

Vol.2

♪ あゝした天気にな〜れ月

日本では6月と10月に衣替えという習慣がありますが、これは四季がある日本独自の習慣で、今の時期になったのは、1873年(明治6年)で季節の変化に合わせて衣服を変えていくものですが、昨今では地球温暖化の影響か、その時期があつていないように感じられます。

地球温暖化の影響といえば、雨が降ると「何年に一度の大雨」という言葉をよく聞きます。綾川町でもこれからの季節、長雨や突然の大雨の降る日が多くなる時期に入ります。

雨の少ない香川県では、雨は恵の雨となることが多い反面、長雨や大雨になると河川の増水や山間部での土砂崩れなど災害も多く発生します。

今月は衣替えに合わせ災害時の非常持ち出し品などの準備や防災について家族で話し合ったりするのもいいかもしれません。

総務課
防災アドバイザー



----- ここから下は広告です -----

広告



墓じまいのこと
なんでもご相談ください。

香川県 墓じまいセンター

お問い合わせ



0120-101-109

第6回梅の里あやがわアジャタ大会 出場チーム募集

アジャタとは100個の玉を何秒で入れるかを競うスポーツ玉入れです。
詳細は綾川町HP（ホームページ）及びチラシをご覧ください。

主催 梅の里あやがわ生涯スポーツ実行委員会

開催日 6月23日(日)

開催場所 綾川町総合運動公園アリーナ

開催日程
●受付 午前8時30分～9時30分
●開会式 午前9時30分

開催部門および参加資格

	バスケット高	試合人数	参加資格
一般の部	4m12cm	4～6名	綾川町在住・在職・在学の中中学生以上で構成されたチーム。
レディースの部	3m50cm		綾川町在住・在職・在学の中中学生以上の女性で構成されたチーム。
シニアの部	3m50cm		綾川町在住・在職の60歳以上の男女で構成されたチーム。
ジュニアの部	2m80cm		綾川町在住の小学生6年生以下で構成されたチーム。男女制限なし。成人の代表者が監督を務めること。

※一人1チームのエントリーとする。違う部門にもエントリー出来ない。

参加料 一般・レディース・シニアの部 1,000円、ジュニアの部 500円

申込方法 申込書に必要事項を記入の上、6月9日(日)までに下記へ参加料を添えてお申込みください。(申込書は下記施設及び綾川町HPからお取りください)

- ・綾川町教育委員会(綾川町役場3階) ※土日祝休み
- ・綾川町総合運動公園管理事務所 ※月曜休館
- ・綾川町ふれあい運動公園管理事務所 ※木曜休館

練習会 アジャタについては、まだ、初めて聞いたスポーツだという方もたくさんおられると思います。つきましては、下記のとおり大会に向けた練習会を開催しますので、参加を考慮されている方は是非チャレンジしてみてください。

場 所：綾川町総合運動公園 多目的ホール

日 時：6月8日(土) 午後7時～9時
6月15日(土) 午後7時～9時
6月22日(土) 午後7時～8時

参加費：無料

※運動ができる服装、体育館シューズ、タオル、飲み物をご持参ください。

問い合わせ先/梅の里あやがわ生涯スポーツ実行委員会事務局(綾川町教育委員会事務局生涯学習課内) ☎876-1180

----- ここから下は広告です -----

広告

お食事・宴会・法要・仕出し

綾 御料理 瀬
AYASE



お店の様子は
こちらから

☎ 0120-382-558



モーニング・とんかつ
珈琲・ソフトクリーム

オレンジハウス



お店の様子は
こちらから

TEL 087-876-3188

時 日時 場所 対象
定 定員 料金 予約
内 内容 締切 申込み
問 問合せ 他 その他 期間

外国人の不法就労・不法滞在の防止にご協力ください。

高松西警察署では、外国人の方が安心して生活できるように、防犯・交通安全の指導とともに、不法就労・不法滞在の取締りを行っています。

外国人を雇用されるときは、必ず在留カード等で在留資格や在留期間の確認をお願いします。

問 高松西警察署
 ☎(0876)0110

JICA海外協力隊募集！「人生なんてきっかけひとつ」

独立行政法人国際協力機構（JICA:ジャICA）は、開発途上国で現地の人々と一緒に生活をしながら、互いに学びあい、人づくり国づくりに参加できるボランティアを募集しています。

申 5月17日(金)～7月1日(月)の期間中

「JICA海外協力隊 2024年春募集説明会」
 (丸亀市・マルタス6月8日(土)午後2時～4時。参加無料)

予約不要)を開催します。お気軽にお越しください。
 (公社)青年海外協力協会 JOCA大阪(業務委託先)
 ☎06(4860)7700
 E-mail: boshu-osaka@joca.or.jp

JICA海外協力隊ウェブサイト:
<https://www.jica.go.jp/volunteer/>

全国一斉女性の権利ホットライン

時 6月24日(月) 午前10時～午後4時
所 香川県弁護士会館
内 電話相談(予約不要)
料 ☎(802)5228 ※相談口のみ開設

料 無料
問 香川県弁護士会 ☎(822)3693 (予約受付番号)

AutoCAD講習(設定編)

時 8月20日(火)～8月29日(木) (火・木曜日、4日間) 午後6時～午後9時
所 香川県立高等技術学校 丸亀校 (丸亀市港町307番地)

対 在職者で、AutoCADの基本的な操作の知識のある方

内 AutoCADで、より速くスムーズな図面の描き方を学べます。
定 15名
料 2,000円(テキスト代含む)
申 6月18日(火)～8月5日(月) 763-8513

丸亀市港町307番地 香川県立高等技術学校 丸亀校総務課
 ☎0877(22)2633 FAX 0877(24)7990

香川県司法書士総合相談センター 定例相談会

時 6月8日(土) 午後1時～4時
所 香川県司法書士会館 (高松市西内町10-17)

料 30分無料
内 一般相談(相続登記、不動産・商業登記など) 法テラス相談(法テラス要件に該当する場合) 成年後見相談

申 香川県司法書士会 ☎(821)5701

ガーデンセミナー 「観葉植物の寄せ作り」

時 6月16日(日) 午後1時30分～3時45分
所 坂出市番の州公園 管理事務所

料 4,000円(材料費含む) 16名
内 観葉植物を用いて、彩りよく寄せ作りを行う講習会です。(作品はお持ち帰り頂けません。)

セミナー終了後に園芸相談会も行います。 FAX又はEメールで、住所・氏名・年齢・性別・電話番号・質問事項を明記の上、下記宛へ。
 ☎762-0063

満濃池森林公園イベント

①公園の苔と植物で創作アート教室
②アジサイの剪定と挿し木教室
時 ①6月9日(日) 午前9時30分～11時30分
 ②6月30日(日) 午前9時～正午

所 香川県満濃池森林公園 森林の館
料 700円
申 15名
 ①6月3日(月)～6日(木)
 ②6月17日(月)～21日(金)
 公園管理事務所 ☎0877(57)6520

----- ここから下は広告です -----

広告

みなさま感激!!

草刈り以外のことも
 ご相談ください。

**お気軽に
 ご相談ください!**

**見積り
 無料**

Before

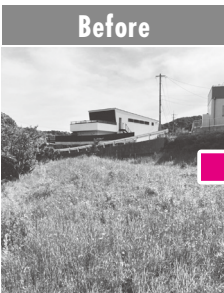

After



すっきり!

草むしり.com 高松
製造元/石の本場・香川県高松
中谷石材株式会社 内事業部

〒761-0121 高松市牟礼町牟礼3766-1
お問合せ時間 8:00～18:00
0120-148-144

香川労災病院イベント
がんサロン

- ① がんリハビリテーション
- ② ウィッグのお手入れ

時 ① 6月11日(火)

午後1時30分～2時30分

② 6月25日(火)

午後1時30分～2時30分

所 香川労災病院

がん診療棟2階

定 各20名

料 無料

問 香川労災病院

がん相談支援センター

☎0877(23)3111

要約筆記者養成講座
受講者募集

会話に困る方の文字通訳になつてくれる方、要約筆記者養成講座(手書き・パソコン)の受講者を募集します。

時 6月9日

令和7年2月9日の日曜日

(全14回)午前10時～午後4時

所 香川県聴覚障害者福祉

センター

定 10名(先着順)

申 香川県要約筆記サークル

ゆうあい

☎0500(3717)6566

香川看護専門学校
オープンキャンパス

時 6月23日(日)

受付:午前9時30分

開始:午前10時

所 香川看護専門学校校舎内

学校紹介、奨学金説明、個別相談、看護体験等

問 香川看護専門学校 総務部

☎0877(63)6161

国家公務員採用試験(高卒程度試験)保護者向けセミナー
地域で働く国家公務員を目指して

時 6月23日(日)

オンライン

対面 午後1時30分～4時10分

所 高松サンプラザ合同庁舎

対 高校生及び高専生等の保護者(子どもとの参加も可)

内 国家公務員試験の概要、採用実績、受験対策

・労働条件や転勤など国家公務員の働き方や将来、採用機関の業務内容 など

※個別相談も受け付けます

人事院四国事務局

☎087(880)7442

四国学院大学

オープンキャンパス

日 時 6月16日(日)午前11時～午後3時

場 所 四国学院大学

内 容 大学紹介、大学の授業体験、個別相談、キャンパス・ツアー、保護者説明会など

問 合せ先 四国学院大学 入試課 TEL 0120-459-433 E-mail:info@sg-u.ac.jp

備 考 事前予約制。詳細は本学ホームページにて。



マイナンバーカードの受取・更新がまだの方へ

マイナンバー(個人番号)カードの申請、交付および電子証明書の更新手続きを、下記の日程で行います。平日の日中に役場へ来られない方は、ぜひご利用ください。

受付日時: 6月9日(日) 午前9時から正午まで

コンビニでマイナンバーカードを使って、住民票等が取得できます!

※10月より予約制を導入しています。6月7日(金)までに、お電話にてご予約ください。

※送付済の「個人番号カード交付・電子証明書発行通知書 兼照会書」、本人確認書類、個人番号通知カード等をご持参ください。

注) マイナンバーカードの交付のみの対応になります。転入・転出等の届、各種証明書の発行はできませんので、ご了承ください。



問い合わせ先/役場住民生活課 ☎876-1114

ここから下は広告です

広告

【綾川町T様邸】

庭木・植栽



- 雑草対策/庭石・庭木の撤去
- 板塀・ウッドデッキのやり替え
- ブロック塀・フェンスのやり替え
- カーポート・サンルーム設置等々

ご相談のみOK♪
お見積り無料♪
ご連絡ください!

雑草対策/庭リフォーム・庭仕舞い/エクステリア工事

(株)カインズガーデン 月～土 8:30～17:30/陶2417-1

087-802-8610

お電話、お待ちしております!

自衛官等募集

一般幹部候補生及び歯科・薬剤幹部候補生

資格 22歳以上26歳未満の者(20歳以上22歳未満の者は大卒(見込み含)、修士課程修了者等(見込み含)は28歳未満の者)

受付期間 4月24日(水)～6月13日(木)

試験日 1次:6月22日(土)
2次:7月30日(火)～8月5日(月)

試験会場 香川県内で実施

自衛官候補生

資格 18歳以上33歳未満の者

受付期間 年間を通じて行っています。

試験日 受付時にお知らせします。

※詳しくは丸亀地域事務所まで、
お気軽にお問い合わせください。

○丸亀地域事務所

丸亀市大手町2-4-24 大手町ビル3階

☎0877-23-6420



自衛隊香川地方協力本部
マスコット
モリーヌ君

放送大学入学生募集

放送大学はテレビ・インターネットで授業を行う通信制の大学です。働きながら大学を卒業したい、学びを楽しみたいなど、様々な目的で、幅広い世代の方が学んでいます。ただいま令和6年10月入学生を募集しています。詳しい資料を送付いたしますので、お気軽にお問い合わせください。

教養学部

科目履修生(6か月在学し、希望する科目を履修)
選科履修生(1年間在学し、希望する科目を履修)
全科履修生(4年以上在学し、卒業を目指す)

大学院

修士科目生(6か月在学し、希望する科目を履修)
修士選科生(1年間在学し、希望する科目を履修)

出願期間 6月10日～8月31日、9月1日～10日
(インターネット出願も受け付けております。)

資料請求(無料)・問い合わせ先

〒760-0016 高松市幸町1-1(香川大学幸町北キャンパス内)

放送大学香川学習センター ☎(837)9877

<https://www.ouj.ac.jp>

あやがわ/ほっと/NEWS

令和5年度綾歌郡剣道5・6年生大会

開催日/2月18日(日)

場所/綾川町立陶小学校体育館

結果/優勝 小川 明咲(滝宮剣道会)
準優勝 池内 初美(滝宮剣道会)
第3位 池内 仁美(滝宮剣道会)

見学・体験随時受付中!!
防具の貸出もあります。
気軽に剣道始めてみませんか。



第6回 UDON チャレンジカップ レスリング選手権大会

◎会場/高松市国分寺B&G海洋センターアリーナ

◎試合結果/

☆小学1、2年生の部B 第1位 森 栄人	☆幼年の部G 第3位 池田 義春
☆小学3、4年生女子の部D 第1位 伊藤 美結	☆幼年の部I 第3位 伊藤 雄真
☆幼年の部G 第2位 溝淵 日向	☆小学3、4年生の部A 第3位 平岡 蓮翔
☆幼年の部B 第3位 二牟礼 蒼士	☆小学5、6年生女子の部A 第3位 岡田 愛生



3/23 24

----- ここからは広告です -----

広告

塗装・リフォーム
受付中

ありがとう!!
人生一生懸命
挑戦中!!



テレビでも大好評!!

- 塗装工事
- リフォーム工事
- 土木・解体工事



じつはら建設株式会社 ☎0120-76-4848

塗装工事のことなら
じつはら建設にお任せ下さい!!
一生懸命頑張ります!!
御見積もり・ご相談 無料

見守り協定締結式

町は、水道メーター検針の業務を行っている第一環境(株)四国支店と「地域で支えあう見守り活動に関する協定」を締結しました。同社は、検針業務で各家庭を訪問した際に異変に気づいたら町や警察等へ連絡するなど、町とともに高齢者等が住み慣れた地域で安心して生活することができる環境の整備に努めます。



3/27

綾川町消防団長任命式

この度、長きにわたり消防団の発展にご尽力された、消防団長の緒方正敬氏、副団長の端山君夫氏が令和6年3月31日をもって退団をされ、新団長には前副団長の須田敏彰氏が任命されました。また、新副団長として前綾南第1分団長有岡圭三氏、前綾上第3分団長福井敏行氏が任命されました。

4月1日の任命式では、町長より任命書が手渡され、新団長のもと、綾川町消防団の新たな活動が始まりました。



後方左から、有岡副団長 福井副団長 端山前副団長
前方左から、緒方前団長 須田団長 前田町長

綾川町消防団組織

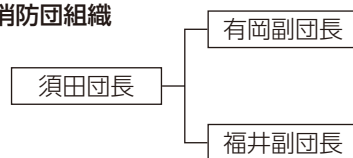

3/31

分団名	分団長	管轄区域
綾南第1分団	三好 和幸	畑田地区・千疋地区
綾南第2分団	福家 功彦	陶地区
綾南第3分団	岡田 信義	萱原地区・滝宮地区・北地区
綾南第4分団	高橋 心悟	小野地区・羽床下地区
綾上第1分団	西山 博貴	粉所地区
綾上第2分団	苧坂 孝	西分地区
綾上第3分団	太巻 浩二	山田上地区・東分地区 (下記以外)
綾上第4分団	松岡 正広	山田下地区 東分地区の一部 (大山田、奥谷、国弘)
綾上第5分団	秦 博文	羽床上地区・牛川地区

令和6年度 記念杯カローリング大会 結果

- ◎日 時／4月5日(金)
- ◎場 所／綾上農村環境改善センター
- ◎参 加／39組(162名)
- ◎結 果／優 勝 喜寿会A (羽床上)
助安敬一 竹内政俊 前野秀夫 横井正明
- 準優勝 川東中央B (滝宮)
富野繁子 有岡節子 浦西正雄 西田達郎
- 第3位 中央会(山田一)
麦井孝信 富家光土 川原利幸 高坂弘信



4/5

あじさいの植栽を行いました

4月21日(日)滝宮神社総代さんら関係者、地元ボランティア団体「滝宮神社周辺の環境を守る会」が中心となり、滝宮神社西側の町道沿いに、あじさいの苗300本を植えました。この活動は「滝宮の念仏踊」が令和4年11月30日にユネスコ無形文化遺産登録決定となったことをきっかけに、地域を盛り上げようと町観光協会が呼びかけたものです。この日は早朝よりあいにくのお天気でしたが、子どもから大人まで30数名が集まり、落ち葉の清掃を行った後、一本ずつ丁寧に苗を植えました。これから苗が成長し、美しいあじさいの花が町道を鮮やかに彩る風景が期待されます。

「滝宮神社周辺の環境を守る会」は、毎月第3日曜日の朝8時から落ち葉の清掃や伸びすぎた樹木の伐採など景観整備の活動をしています。興味のある方はぜひご参加ください。



4/21

公民館の窓〈公民館クラブの紹介〉

No. 136

ハーブを楽しむ会（陶公民館）

色々な小物を作ったり、ハーブのお茶を飲みながらお話をして、楽しい一時を過ごしてみませんか？

〈第1火曜日 13:00～16:00〉



詳しいお問い合わせは各公民館へお願いします。

昭和公民館	877-1536	陶公民館	876-2553	滝宮公民館	876-1931
羽床公民館	876-0120	粉所公民館	878-2914	西分公民館	878-3065
山田公民館	878-2910	羽床上公民館	878-1481		

綾川文芸

綾南・石楠花句会

草苗や競ひ心の高鳴れる

湯川 雅

満開の花に夕空ひろがり来

福家 市子

亀鳴くや試歩の池の辺日暮れまで

中島美智子

新樹晴光走らす三輪車

大塚 尋江

晴れて来し花曇り来し花心

富川ふさ女

子供らと四葉探しを競ひけり

上所 貞子

蔦若葉ひかりを塗りて広げゆく

川本 一葉

トラクター歩み緩める春爛漫

松元 良祐

苗笛や鳴らぬ鳴らぬと次を採り

津山 大典

桐の花句会

ぼうたんの崩るるほどの雨となり

松浦 智子

水底の夏草ゆらり水清し

岡田ノブ子

新樹風渡る湖面のきらめきよ

奥野 祐子

雨色を足して紫陽花色決まり

田所 紀代

楠若葉朝日返して凜と立つ

藤井美佐子

片白草止めの白葉に花穂抱く

塩田 啓子

野仏の坐して風待つ薄暑かな

峠 眞知子

ほうたるの光宿れる川面かな

乙武 壽子

山々に緑燃え立ち初夏の風

松岡 章子

葉桜や新たな出会ひ風情あり

乙武由美子

おはなし会のお知らせ

※申込は不要です。お気軽にご参加ください。
※おはなし会カードをお持ちください。初めておはなし会に参加される方には、当日お渡しします。

トマトさんのおはなし会

日 時：1日(土) 午前11時～
会 場：生涯学習センター 絵本コーナー
対 象：どなたでも

こあらっこのおはなし会

日 時：19日(水) 午前10時30分～
会 場：生涯学習センター 絵本コーナー
対 象：未就園児
内 容：赤ちゃん絵本の読み聞かせや手遊びをします

6月の図書館イベント

海外文学講座

『フランツ・カフカ 「変身」』

日 時：9日(日) 午前10時
会 場：生涯学習センター 研修室
講 師：十川宣治氏(翻訳家)
定 員：15名(※申込要 5/24(金)受付開始)
内 容：あっけらかんとした語り口で人生の不条理を鋭く描くチェコ文学の巨匠カフカを取り上げます。優秀な社員で家族思いの若者グレゴール・ザムザは、ある朝突然、自分が甲虫の姿になってしまったことに気付く。むき出しの現実に、人間のところは耐えることができるのか！

綾川町男女共同参画会議主催 ジェンダークイズとおはなし会

日 時：22日(土) 午前10時～正午
会 場：綾川町立生涯学習センター(研修室)
対 象：どなたでも
定 員：30名(申し込み不要)
内 容：ジェンダーについてのクイズや絵本の読み聞かせをします。
★参加の方全員にプレゼントがあります。是非お越しください。



6月の図書館 休館日

日	月	火	水	木	金	土
						1
2	3	4	5	6	7	8
9	10	11	12	13	14	15
16	17	18	19	20	21	22
23	24	25	26	27	*28	29
30						

※6月28日(金)は生涯学習センターを午後7時まで開館



おすすめの本

「ヤマザキ マリ の世界逍遥録」

ヤマザキマリ/著
JALブランドコミュニケーション/出版 2021年
内 容：漫画家のヤマザキマリさんが旅した世界30カ所を綴った1冊。子供のころ、お母さんと一緒に行った支笏湖の思い出。14歳の時に、「1ヵ月間一人でヨーロッパへ行ってみないか」と家族から提案されて訪れたルーブル美術館…。「温泉」「文化」「動物」「グルメ」など、7つのテーマで紹介されています。最初のページから読むもよし、気になるテーマから読んでいくのもよし。気軽に読める1冊です。

電子図書館おすすめの本

「変な家」「変な家 2 11の間取り図」

雨穴/著 飛鳥新社/出版
「変な家」「変な家 2」が電子図書館に入りました！
電子図書館ってどんな感じ?と思われた方は、ぜひのぞいてください。



綾川町電子図書館

綾川町 図書館を使った調べる学習コンクール イオンモール綾川作品展

日 時：5月27日(月)～6月6日(木)
会 場：イオンモール綾川グリーンコート
内 容：「第11回 綾川町 図書館を使った調べる学習コンクール」に入賞した作品のレプリカを展示します。綾川町の小中学生の力作をご覧ください！

昨年の展示の様子
(イオンモール綾川グリーンコート)



綾川町立生涯学習センター/☎876-6100
開館時間：午前9時～午後6時
綾上図書館/☎878-2251
開館時間：午前9時から午後5時

インターネットと人権問題

ネット社会で起きていること

ネット上で具体的に起きていることは全国の被差別部落の所在地リストや部落出身者などの個人情報一覧リストが作成されたり、結婚や就職時の身元調査、不動産取引における土地差別調査が行われたりしています。このようにネット社会における差別事象と同時に、同和問題に関するデマや偏見が爆発的に拡散されています。同和問題について無知・無理解・無関心な人ほど、このデマや偏見を鵜呑みにする傾向にあります。

部落差別解消推進法（2016年）

第一条には、現在もなお部落差別が存在するとともに、情報化の進展に伴って部落差別に関する状況の変化が生じ、これを解消することが重要な課題であると記されています。

2002年に同和对策事業特別措置法が失効して以降、全国的に同和行政や同和教育の取組みが後退し、同和問題に関する市民啓発や学校教育での学びが激減したといわれています。

第一条の「情報化の進展に伴って部落差別に関する状況の変化」は、法律を作っても差別事象をなんとかしなければならぬほど深刻化・悪質化した人権侵害の実態があることを私たちは認識しなければなりません。

ネット社会と正しい向き合い方

例えば、若い世代の人たちは「部落差別」

という言葉は知っていますが、多くの若者は、正しく理解しているとはいえません。何かのきっかけで同和問題に関心を持った場合、差別的サイトであることを知らずにアクセスして、同和問題に出会っていくことになり、これまで現実社会では規制されている身元調査や部落差別に直結するセンシティブな情報が、ネット上では平気で暴かれ、晒されても残念ながら現行法では止めることができません。

そして、ユーチューブ等は、若者以外にも多くの子どもたちが見ているですが、差別や偏見に満ちたコンテンツを閲覧した結果、同和問題に対する認識が非常にマイナスになると考えられます。

情報化社会が進化した現在、様々なデマや偏見がネット上にあふれています。それがデマだと知るまでは本人にとってその情報は、真実であり、事実です。

さらに、情報の伝播するスピードの早さと情報量が膨大であることに加え、簡単に手にしてしまふことができるという危険性をはらんでいます。

残念なことには、その情報がデマであると認識できるだけの知識や知見を提供しきれない現実があります。

今、あらためて情報リテラシーや人権教育、社会啓発が必要と考えます。決して、誤った情報を信じたり、惑わされたりしないようにしたいものです。

個人輸入した医薬品や化粧品等の使用には 薬物が潜んでいるかも…

インターネット上で販売されている「海外製医薬品」と称する製品を購入・分析した結果、表示と異なる成分を含む「粗悪品」や「二セモノ」の製品が数多く見つかり、これらを使用すると重大な健康被害を生じる恐れがあります。それは、海外製の医薬品やサプリメントの中には、日本で危険ドラッグに指定されているものが販売されていることがあるからです。もし、個人輸入した医薬品の「粗悪品」や「二セモノ」を使用して健康被害が生じて、患者の救済を図る公的な制度（医薬品副作用被害救済制度）の対象にはなりません。（厚生労働省ホームページより）

危険ドラッグの中でも、危険度が増しているのが「大麻」です。大麻を「合法」（所持や使用が犯罪にならない）化する国や地域もあります。しかし、大麻の花や葉肉に含まれている成分のTHC（テトラヒドロカンナビノール）という成分が脳に作用し、

〇知覚（聴覚・触覚）の変容

〇短期記憶の障害

〇運動失調と判断力の障害

〇心臓血管系、自律神経系への悪影響

だけでなく、メンタルヘルスの不調を起こ

したり、やめたくてもやめられなくなる

「依存」状態に陥ったりします。

最近、クッキーやチョコレート、キャンディ等のお菓子類に大麻等の危険ドラッグが含まれていることがあります。それらのお菓子を誤って口に、救急搬送されている事例も増えているので十分に注意しなければなりません。

医薬品や化粧品等を個人輸入する場合は、必要性和危険性を考え、有効性や安全性を確認するようにしましょう。





地域包括支援センターだより

綾川町地域包括支援センターは、国保総合保健施設えがお内にあり、高齢者の介護や認知症、権利擁護等の総合相談窓口です。

介護予防サポーター養成まなびあい講座 受講生募集のお知らせ

この講座は、介護予防サポーターを養成することを目的とし、高齢になっての生き方や過ごし方を、「ご自身のため、ご家族のため、みんなのため」に、まなぶ講座です。受講後は、綾川町介護予防サポーターとして登録されます。地域で支えあいながら、えがおでいきいきと暮らすために、皆さまの参加をお待ちしています。

開催日時	テーマと内容	講師
7月11日(木) 13:30~15:30	【開校式】 みんなで支える介護保険制度	陶病院院長 大原 昌樹 先生
	介護保険のしくみや介護が必要になる原因・予防を学びます	
8月21日(水) 13:30~15:30	健康はお口から「高齢者の食事と栄養」/「健口生活」	町管理栄養士/ 歯科衛生士 青木まゆみ先生
	おいしく食べるための工夫を管理栄養士から、お口の健康づくりの秘訣を歯科栄養士からお聞きます	
9月11日(水) 13:30~15:30	実践 楽しく・正しく体を動かしてフレイル予防	健康運動指導士 福岡 有華 先生
	今の筋力や柔軟性を保つために、簡単にできる体操を実際に体験してみます	
10月9日(水) 13:30~15:30	実践 高齢者疑似体験・車イス体験	かがわ健康福祉機構 長寿社会部 出前講座
	高齢の自分にタイムスリップ体験! さらに、車イスの使い方や目線も学べる講座です	
11月	高齢者のからだどころ～認知症も含めて～	溝渕クリニック医師
	体や心の変化や気を付けたいポイントを学びます	
12月	実践 介護予防の現場見学	午前：育育広場 ▶ 昼食 ▶ 午後：100歳体操
	町内の認知症とともに暮らす取り組みと、ほっとか連とこ100歳体操を見学します	
1月15日(水) 10:00~12:00	実践 会話の魅力を再発見!コミュニケーション講座	四国学院大学名誉教授 島影 俊英 先生
	豊かな会話、安心感を感じられる会話…会話に秘められた魅力がきっと見つかります	
2月	【閉講式】 介護予防のまちづくりのために	綾川町地域包括支援センター
	人生100年時代をより楽しく豊かに! 一人でもみんなでもできる活動を話し合ってみよう	

全コース続けて参加されることを
お願いしています。

場所
国保総合保健施設
えがお

参加無料

申し込み締切
6月末日

下のQRコードからも
お申込みいただけます

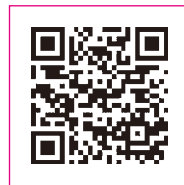

お問い合わせ/お申し込み
地域包括支援センター
☎876-1002



認知症の方ご本人と、ご家族の集いの場 びなんかずらの会



6月18日 火 えがお

時間/13:30~14:30

予約不要です。ご希望の方はお気軽に当日お越しください。

どなたでもお気軽にお立ち寄りください いっぴく広場



6月14日 金 いきいきセンター
6月21日 金 えがお

時間/9:30~10:30 (両日)

体操や物づくりなどいろんな企画で楽しみましょう(参加費200円)

あれっ?と思ったら。専門医に相談できます。

認知症相談



6月12日 水 溝渕クリニック
心療内科

時間/14:00~ (予約制)

ご希望の方は事前に地域包括支援センターまでご連絡ください

問い合わせ・申し込み

綾川町地域包括支援センター
(国保総合保健施設えがお内)

TEL 876-1002

6月は食育月間 毎月19日は「食育の日」です

- | | | | | | |
|--------------------------|------------------------|-------------------------|---------------------------|-------------------------|------------------------|
| 1 みんなで楽しく食べよう
 | 2 朝ごはんを食べよう
 | 3 バランスよく食べよう
 | 4 太りすぎないやせすぎない
 | 5 よくかんで食べよう
 | 6 手を洗おう
 |
| 7 災害にそなえよう
 | 8 食べ残しをなくそう
 | 9 産地を応援しよう
 | 10 食・農の体験しよう
 | 11 和食文化を伝えよう
 | 12 食育を推進しよう
 |



綾川町では「食べることを大切に作る人づくりのまち」を基本理念に食育を推進しています。

令和6年度ヘルスアップ教室

いきいきセンターでは毎週月曜日（祝祭日のぞく）に自由参加の運動教室を開催しています。講師から正しいからだの動かし方を学びましょう。

令和6年6月の予定

日時	講師	場所
3日(月) 13:20~	木内ひとみ先生	綾川町国保総合保健施設 綾上 いきいきセンター 「元気ルーム」
10日(月) 準備体操	出口東詩子先生	
17日(月) 13:30~15:00	橋本真紀子先生	
24日(月) 講師指導	木内ひとみ先生	

★飲み物や汗拭きタオル、マット運動用バスタオルをご持参ください

年間予定表は、えがお・いきいきセンターにあります。

健康づくりで
ごほうび ゲット!

まいにち健康チャレンジ!

マイチャレかがわ!



令和6年3月
「讃岐もち豚」が
当たりました!



Q. どうして参加しようと思いましたか?

59歳で四国八十八カ所歩き遍路通し打ちを結願しました。「70歳でもう一度挑戦する」という目標を立てているのでマイチャレを活用して毎日頑張ろうと思い参加させていただきました。

当選者の方へ質問です

Q. マイチャレかがわ! をまだ始めていない方にお勧めするコメントを一言お願いします。

健康づくりもできるし、スーパーで買い物してサービスカウンターでマイチャレカードの両面を見せるとミネラルウォーターをもらえたりします。健康と楽しさ、両面で良いことあります。

あやがわ特別賞

次回の特別賞は
シャインマスカット!!
9月2日(月)までに
3000ポイント
たまった人が対象です



綾川町
特産品が
当たる!?

アプリ版も!
ダウンロードは
こちら!



App Store
からダウンロード



Google Play
で手に入れよう

詳しい情報は

マイチャレかがわ

検索

かがわ若者サポートステーション

出張サポステ 個別相談会

6月26日 水

場所 綾川町社会福祉協議会

時間 13:00～ 1人1時間

相談無料
要申込

対象 綾川町内に住む就労していない15歳～49歳の方とご家族
(働きたい気持ちはあるけれど不安な方はぜひご相談ください)

お申込み・お問合せ

綾川町健康福祉課
☎876-1113

国保総合保健施設えがお
☎876-2525

綾川町社会福祉協議会
☎876-4221

歯と口の健康祭り

2024

日時 6月2日(日)
9:30～11:30

会場 宇多津町
保健センター

すべて
無料です!



歯をみせて
笑える今を 未来にも

ご来場の方には
記念品や
手作りお菓子を
プレゼント!

- ①歯やお口の相談(歯科医相談)
- ②ブラッシング指導
- ③フッ素塗布(小学生以下)
- ④RDテスト(むし菌菌検査)
- ⑤口腔がん検診(20歳以上の方)

お子様限定イベント開催!

イベント1 歯科材料を
使って工作



イベント2
くじ引きで
景品ゲット!



いきいきセミナー

予約制

ひざ腰痛等の痛みとの
上手な付き合い方

講師: 山下整形外科医院
牧野 晃 先生

6月13日 木

場所 いきいきセンター

時間 午後2時～3時



お口の健康相談

予約制

6月12日(水)

午後1時30分～3時(1人30分ずつ)
場所: いきいきセンター



自分に合ったお口のお手入れ方法
を知りたい方や相談がある方、是
非ご予約ください。歯科医師・歯
科衛生士が個別に対応します。

健診、検診を受けましょう!

5月1日から健診・検診が始まりました。
対象の方へ受診券が届いています。
毎年受けることで、からだの変化に
気づきやすくなります。
ほとんどの病気は自覚症状がないまま
進行します。

年に1回、からだの状態を
チェックしましょう!

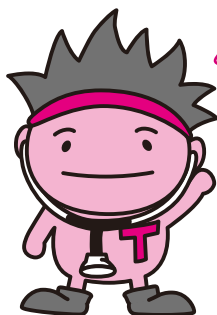

《おねがい》

◎特定健診、健康診査では、生活習
慣病に関する血液検査をしていま
す。食事の影響を受ける項目があり
ますので、できるだけ絶食10時間以
上で受けましょう。

◎町から届いた各種受診券が利用で
きるのは健(検)診期間中に、1回で
す。規程以上の受診が確認された場
合、実費とさせていただきます。

〈マークの説明〉

- ☺ こどもと保護者対象
- ♪ 大人対象
- ◇ セミナー
- ♥ こころ・精神保健
- ✿ 高齢者・介護関係

申込み・問い合わせ先／えがお ☎876-2525・いきいきセンター ☎878-2212

日	月	火	水	木	金	土
						1
2 ☺♪歯と口の健康祭り 9:30~11:30 宇多津町保健センター (詳しくはP20)	3 ♪ヘルスアップ教室 13:20~15:00 いきいきセンター ☺子ども相談 (要予約) 13:30~16:30 えがお ☺親子ここから教室 (発達支援親子教室) (要予約) 15:30~16:30 えがお	4 ☺3歳児健診 (R2.10月生) えがお	5 ☺2歳児健康相談 (R4.1月16日 ~2月生) えがお	6	7 ☺乳児健診 (R5.8月生、 R6.2月生) えがお	8
9	10 ♪ヘルスアップ教室 13:20~15:00 いきいきセンター	11	12 ☺♪お口の健康相談 (要予約) 13:30~15:00 いきいきセンター ✿認知症相談 (要予約) 14:00~ 溝渕クリニック	13 ♪いきいきセミナー 14:00~15:00 いきいきセンター	14 ✿いっぴく広場 9:30~10:30 いきいきセンター	15 ☺パパママ教室 (要予約) 9:30~11:30 えがお
16	17 ♪ヘルスアップ教室 13:20~15:00 いきいきセンター	18 ☺保健師・栄養士による 子育て相談の日 (要予約) 10:00~11:00 子育て支援センターにじ ☺ことばの相談 (要予約) 13:30~ えがお ✿びなんかずらの会 13:30~14:30 えがお	19 ♥こころの健康相談 (要予約) 14:00~ えがお	20	21 ☺離乳食相談会 (要予約) 10:00~11:50 いきいきセンター ✿いっぴく広場 9:30~10:30 えがお	22
23	24 ♪ヘルスアップ教室 13:20~15:00 いきいきセンター ♥みんなのいきの場 (精神保健) 13:30~ いきいきセンター	25 ☺ことばの相談 (要予約) 13:30~ えがお	26 ☺1歳6か月児健診 (R4.10月11月生) えがお	27 ♥こころの健康相談 (要予約) 14:00~ いきいきセンター	28 ♪健こう相談 (要予約) 13:30~15:00 えがお	29
	30					

☺ 保健師・栄養士による
子育て相談の日

6月18日(火) 午前10時~11時

場所: 子育て支援センター
「にじ(昭和こども園内)」

☎ 877-2226

※母子健康手帳をご持参ください

来月は「しいのき(滝宮こども園内)」で実施します。



予約制

♥ こころの健康相談

本人・家族などのこころの相談をお受けします。

予約制

6月19日(水) 午後2時~
場所: えがお

相談担当: 精神科医師

6月27日(木) 午後2時~
場所: いきいきセンター

相談担当: 精神保健福祉士

♪ 健こう相談

6月28日(金)

午後1時30分~3時
(1人30分ずつ)

場所: えがお

予約制



骨密度測定ができます。裸足になれる服装でお越しください。血圧測定・尿検査・体組成測定・味噌汁の塩分測定・栄養相談などあります。

6月

●休日当番医・薬局

日にち	病院・薬局名	電話番号	場所
2日 (日)	溝渕クリニック(内)	087-876-0056	綾川
	みさき眼科クリニック(眼)	0877-98-7773	飯山
	ダイヤ薬局 滝宮店	087-870-8101	綾川
	イオン薬局 綾川店	087-876-6224	綾川
9日 (日)	高島病院(外・整)	087-874-3131	国分寺
	コスモ調剤薬局 国分寺店	087-875-0011	国分寺
16日 (日)	吉馴医院(内・胃・外)	0877-98-2012	飯山
	さくらづか吉田クリニック(泌)	087-870-8000	綾川
	アライブ薬局 飯山店	0877-56-8320	飯山
	かすみ薬局	087-876-5744	綾川
23日 (日)	安田内科(内)	087-875-2525	国分寺
	京町薬局 国分寺店	087-899-5317	国分寺
30日 (日)	綾上診療所(内)	087-878-2002	綾川
	もみの木薬局 綾上店	087-878-1193	綾川
	辻上薬局 綾上店	087-878-3780	綾川

※休日当番医・薬局は変更することがあります。お電話でのご確認をお願いします。

もみじいきがいでい

対象年齢は町内在住の60歳以上の方です。家での閉じこもり防止、楽しいお話をして、身体を動かしてリフレッシュ!!

送迎・昼食・ご希望の方は入浴・おつかいサービスで買い物支援もあります。



曜日：月曜日～金曜日

時間：午前9時～午後3時

※要介護をお持ちの方は利用できません。ご利用の際は、お申し込みが必要です。詳しくは、下記にお問合せ下さい。

問い合わせ先

綾川町社会福祉協議会
もみじ温泉福祉センター
(綾川町東分甲343-3)

☎ 878-1155

健康コラム
Vol.218

腹痛について

腹痛で病院を受診する患者は多く、中には外科

的な緊急処置を行う必要のある疾患も含まれています。そのため診療にあたっては重症度と緊急性を考慮した対応が望まれます。腹痛の原因としては腹腔内臓器に由来することが多いですが、中には心肺疾患、内分泌・代謝疾患、泌尿器疾患、感染症などの全身疾患の部分症状であることもあります。このため診断のためには、腹痛の発症様式、随伴症状、患者背景、他疾患のリスク要因などを判断していく必要があります。

腹痛が突発的で激しい場合や、バイタルサインが不安定な場合などは重篤である可能性があります。診察では、腹部の膨満や皮下出血の有無、腸管蠕動音の亢進と減弱、疼痛部位の確認などを行います。また圧痛部位や筋性防御(随意的な腹筋収縮)の有無(不随意的な腹筋収縮)の有無

など確認します。

また、結膜の貧血や黄疸の有無、背部の叩打痛の有無など全身の身体所見を行うことが重要です。







検査には血液検査、尿検査、腹部超音波検査、上部消化管内視鏡検査、下部消化管内視鏡検査、X線検査、CT、心電図などがあります。

腹痛に対する診察、検査ではまずは重症の急性腹症の可能性を除外した後に病歴聴取と身体所見から原因を絞り込み、不要な検査を行わないように心がけますが、中には各種検査で異常所見がみられず、はつきりと診断がつかないこともあります。このような場合は時間経過によって病態が明らかになることがあり、注意して経過観察を行っていきます。

陶病院 柴田 幸昌

ごみ収集日程表

※赤字は振替収集日になります

2024 6月	可燃ごみ  白色	破碎ごみ  緑色	粗大ごみ  緑色のシール	有害ごみ 	プラスチック 容器包装  黄色	ピンク色ビン 水色ペットボトル 缶類 	古紙 
畑田・千疋地区		13日(木) 27日(木)	27日(木)	13日(木)	6日(木) 13日(木) 20日(木) 27日(木)	13日(木)	5日(水)
陶地区	4日(火) 7日(金)	5日(水) 19日(水)	5日(水)	19日(水)	5日(水) 12日(水) 19日(水) 26日(水)	19日(水)	12日(水)
滝宮・萱原・ 北地区	11日(火) 14日(金) 18日(火)	12日(水) 26日(水)	26日(水)	12日(水)	5日(水) 12日(水) 19日(水) 26日(水)	12日(水)	19日(水)
羽床下・小野・羽床上・ 牛川・西分地区	21日(金) 25日(火) 28日(金)	10日(月) 24日(月)	10日(月)	24日(月)	3日(月) 10日(月) 17日(月) 24日(月)	24日(月)	26日(水)
粉所・山田・ 東分地区		6日(木) 20日(木)	20日(木)	6日(木)	6日(木) 13日(木) 20日(木) 27日(木)	6日(木)	26日(水)

注) ごみは必ず収集日の朝8時までに自分が利用しているごみステーションへ出してください。
天候・交通事情等によりやむを得ず収集日や収集時間の変更がある場合があります。
ゴミ袋は、中のごみが外に出ないように、袋の口をしっかりと結んで出してください。
6月～10月は、プラスチック容器包装は週1回、収集回収します。

ごみ分別アプリ「3Rあやがわ」 活躍中です！

各ストアより「さんあーる」で検索し、
ダウンロードしてください。
右記のQRコードでもダウンロードできます。



ios用



Android用

くらしのワンポイントアドバイス

そのネット注文、「定期購入」になっていませんか？

「インターネット通信販売で、1回限りのお試し注文のつもりが、「定期購入」の契約になっていて商品が毎月送られてくる」という相談が多数寄せられています。インターネットで注文する際は最終確認画面を最後までスクロールし、文字が小さければ拡大して、「定期購入」が条件になっていないか、支払うことになる代金の総額などをよく確認しましょう。

不安な場合は、消費生活センターにご相談ください。
電話番号は局番なしの「188」(いやや)です。

相談日程

綾川町では各種相談を実施しています。
相談は無料で秘密は固く守ります。

【行政相談】

役所や公団などの仕事についてお困りの人や、苦情、要望のある人はご相談ください。

日時／6月17日(月) 15時～19時
場所／綾南農村環境改善センター
担当／総務課 ☎876-1906
相談員／行政相談委員

【人権相談】

家庭内のいざごころをはじめ、日常生活の場で起きるトラブル、人権問題等でお困りの人はご相談ください。

日時／6月20日(木) 9時～12時
場所／綾南農村環境改善センター
担当／住民生活課 ☎876-1114
相談員／人権擁護委員

【くらしの相談】

日常生活での心配のある人はご相談ください。

日時／6月3日(月)、20日(木)
9時～12時
場所／梅の里社会福祉センター
担当／綾川町社会福祉協議会
☎876-4221
相談員／民生児童委員

【障害者相談】

身体・知的・精神・高次脳機能障害の相談を行います。

日時／6月4日(火)
9時30分～11時30分
場所／綾南農村環境改善センター
相談室
担当／健康福祉課 ☎876-1113
相談員／相談支援事業所職員

【職業相談】

現在、職を探している方はご相談ください。

日時／6月21日(金)
9時30分～11時30分
場所／綾南農村環境改善センター
担当／経済課 ☎876-5282
相談員／公共職業安定所の係員

【なんでも相談】

行政・人権・くらし・身体障害者の各種相談を行います。各分野の専門の相談員が相談に応じます。

日時／6月10日(月) 9時～12時
場所／いきいきセンター
担当／支所住民係 ☎878-2204
相談員／行政相談委員・人権擁護委員・民生児童委員・身体障害者相談委員

【消費生活相談】

契約トラブル、商品やサービスなどにかかる相談、苦情に応じます。

日時／6月28日(金) 10時～15時
場所／綾南農村環境改善センター
相談室
担当／経済課 ☎876-5282
相談員／消費生活専門相談員

【行政書士相談】

行政書士が相続・遺言問題等、皆様のちょっとしたトラブルや官公庁に提出する書類等についてご相談を受けます。

日時／6月6日(木) 9時～12時
場所／梅の里社会福祉センター
担当／綾川町社会福祉協議会
☎876-4221
相談員／香川県行政書士相談員

【年金相談】

街角の年金相談センター高松による出張年金相談を行います。

予約が必要です。
予約電話 ☎811-6020
日時／6月14日(金) 10時～15時
場所／綾南農村環境改善センター
相談室
担当／保険年金課 ☎876-1593
相談員／街角の年金相談センター高松職員



夜の役場

6月3日(月)、17日(月)
午後5時30分～7時

戸籍や住民票の交付、税金や保険・年金の相談など、昼間と同じ仕事をしています。お仕事で昼間役場へ来られない方は夜の役場をご利用ください。

6月に納めるもの

[納期限]

指定された金融機関の窓口へ

7月1日(月)

- 町県民税 (1期)
- 保育料
- 放課後児童クラブ利用料
- 町営住宅使用料

口座引き落とし

[期日]

通帳の残高をあらかじめ確かめておきましょう。

6月14日(金)

- 町県民税 (全期)

7月1日(月)

- 町県民税 (1期)
- 保育料
- 放課後児童クラブ利用料
- 町営住宅使用料

たばこ税も貴重な町の財源です。
たばこは町内で買いましょう！





綾川町役場ダイヤルイン電話番号 市外局番 (087)

本 庁 〒761-2392

香川県綾歌郡綾川町滝宮299番地

- 1F 健康福祉課 876-1113
- 子育て支援課 876-6510
- 保険年金課 876-1593
- 住民生活課 876-1114
- 会計室 876-1116
- 税務課 876-5284
- 経済課 876-5282
- 農業委員会 876-5283
- FAX (各課) 876-3120

- 1F東棟 総務課 876-1906
- いまち推進室 876-5577
- 建設課 876-5280
- FAX (各課) 876-1948
- 2F 議会事務局 876-0733
- FAX 876-3660
- 3F 教育委員会 876-1180
- FAX 876-3701

綾上支所 〒761-2292

香川県綾歌郡綾川町山田下2224番地

- TEL (代表) 878-2211
- 住民係 878-2204
- 長柄ダム再開発事業推進室 878-2206
- 事業係 878-2206
- FAX 878-1576

防災無線専用ダイヤル | **時間外専用ダイヤル**

876-2299 | 814-4050

E-mail ayagawa@town.ayagawa.lg.jp <https://www.town.ayagawa.lg.jp>

香川県広域水道企業団高松ブロック統括センター

高松市番町一丁目8番15号
高松市防災合同庁舎

- お客さまセンター 839-2731 (水道の使用開始・中止のお手続き等)
- 水道整備課 839-2761 (道路での水漏れ/水が出ない、にごる等)
- 夜間・休日の急な水道のトラブル 839-2731

長柄ダム再開発事務所(綾上支所内2階)

TEL 899-7737
FAX 878-3210

町内の110番 119番

物損	人身/けが	死亡
63件 (236)	3件/3人 (17/19)	0件 (1)

火災	救助	救急
1 (11)	2件 (3)	93件 (363)

令和6年5月1日現在 ()内令和6年1月より累計

住民登録

4月中の動き

出生	14人	死亡	32人
転入	72人	転出	80人

令和6年 人口 23,095人・男 11,315人
4月末現在 世帯数 10,191戸・女 11,780人

夜間の急病は救急電話を利用しましょう

夜間のけがや発熱など、対応が心配な時は、受診が必要かどうかを専門のスタッフに相談することができます。

- 一般向け救急電話相談 (☎ #7899または☎ 812-1055)
- 小児救急電話相談 (☎ #8000または☎ 823-1588)

毎日 午後7時～翌朝8時

あくまでも電話によるアドバイスです。診断・治療はできませんのであらかじめご了承ください。



#Smile Ayagawa

インスタグラムで皆様からご投稿をいただいた作品です。企画詳細はこちら▶▶▶▶

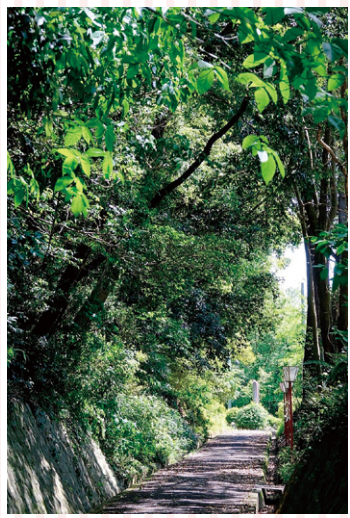

Smile Ayagawa

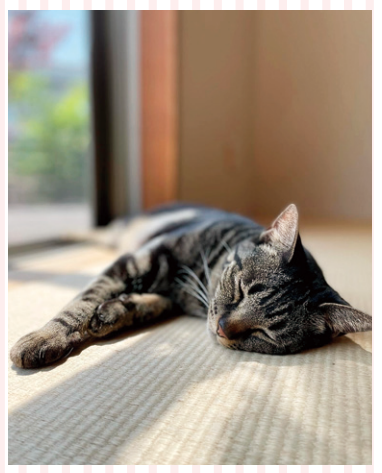

労働保険の「電子申請」に関するお知らせ

労働保険のお手続きは「電子申請」をぜひご活用ください！
自宅やオフィスから24時間いつでも申請や届出が可能です。
また、労働保険料の納付は口座振替や電子納付が便利です。

- 労働保険の電子申請手続は「e-Gov」 (<https://shinsei.e-gov.go.jp/>)から行うことができます。
- 労働保険関係手続(一部手続を除く)は、GビズIDを利用して手続することができます。
- 労働保険の電子申請に関する詳細は特設サイトへ！



厚生労働省・都道府県労働局・労働基準監督署



電子申請手続 e-Gov



労働保険電子申請 特設サイト