広報 あやがわ

8
August 2024
vol.220

雨でも賑わいを見せた、あやがわ駅ばる

7.26FRI・9.27FRI・10.25FRI にも開催します！

◉今月の主な内容

P.2-3　8月は『同和問題啓発強調月間』です
P.5　令和6年度綾川町定額減税補足給付金（調整給付）について
P.14-15　おいでまい！わが地区の夏祭り
P.17-18　令和6年度「あやがわスマイル応援券」予約販売のお知らせ

いいひと いいまち いい笑顔
住まいるあやがわ

8月は『同和問題啓発強調月間』です
～同和問題に正しい理解と認識を～

同和問題（部落差別）とは

日本社会の歴史的発展の過程で形成された身分階層構造に基づく差別により、国民の一部の人々が長い間、経済的、社会的、文化的に低い状態を強いられ、今もなお日常生活の上で様々な差別を受けるなどの、我が国固有の重大な人権問題です。

部落差別は、出身地や住んでいる場所など、本人には何の責任もないことで不平等・不利益を強いられる、決して許されることのない「人権侵害」です。

また、日本国憲法によって保障されている基本的人権が侵害されているというもっとも深刻にして重大な社会問題です。

同和問題の現状

今もなお、結婚や就職での不当な扱いを受けたり、身元調査などを目的に戸籍謄本などを不正取得する差別事件が発生しています。最近では、インターネット上に差別につながる、また、助長する有害な情報を掲載するなど、新たな差別問題が起きており、同和問題（部落差別）は解消していません。

同和問題を解決するために

同和問題は、決して一部の人たちだけの問題ではありません。人権が尊重される社会を実現するためにも私たち一人ひとりが自分自身の問題として考えるべき問題です。

ところが、いまだに「自分には関係がない」・「そっとしておけば部落差別はなくなる」といった考えの人がいます。そのように考える無関心は、差別を容認し、同和問題の解決を遅らせることにつながります。

私たち一人ひとりが、この問題について正しい認識を持ち、それを自分のこととして考え、暮らしの中にある差別や偏見をなくし、お互いの人権を尊重することが大切です。

身元調査規制の条例

香川県では、**「香川県部落差別事象の発生の防止に関する条例」**を制定しています。

その中で、**県民及び県内事業者の責務として、結婚と就職に際して、次の行為を禁止しています。**

① 特定の個人又はその親族が同和地区に住んでいるか又は住んでいたかについて、自ら調査をしたり、調査の依頼や受託をすること。

② 調査に際して、同和地区の所在が分かる地図や図書などの資料を提供すること。

③ 調査に協力したり、同和地区であるかどうかを教えるなど、部落差別につながる恐れのある行為をすること。

綾川町では、**「綾川町人権擁護条例」**を制定しています。その中で、**「すべての町民は相互に基本的人権を尊重し、部落差別をはじめ、あらゆる差別をなくすための施策に協力するとともに、自らも差別及び差別を助長する行為をしないように努めるものとする」**と定めています。

「部落差別の解消の推進に関する法律」【部落差別解消推進法】について

法律の目的

この法律は、現在もなお部落差別が存在するとともに、情報化の進展に伴い部落差別が変貌していることを踏まえ、部落差別は許されないとの認識の下、部落差別の解消に関し、国及び地方公共団体の責務を定め、部落差別のない社会を実現することを目的として、2016（平成28）年12月16日に公布・施行されました。

この法律では、部落差別の解消のため、国は相談体制の充実、必要な教育・啓発を行うとともに、地方公共団体に必要な情報の提供、指導及び助言を行う責務を有するとされています。また、国は地方公共団体の協力を得て、部落差別の実態に係る調査を行うとされています。

地方公共団体は、国との役割分担を踏まえ、地域の実情に応じ、相談体制の充実、必要な教育・啓発を行うよう努めるとされています。

綾川町では、この法律の趣旨を踏まえ、部落差別の解消のため引き続き取り組んでまいりますので皆様のご理解ご協力をお願いいたします。

あなたのプライバシーを守る「登録型本人通知制度」に登録しよう!!

問１　登録型本人通知制度とは？

答　自治体が戸籍や住民票などの個人情報を第三者（弁護士、司法書士、土地家屋調査士、税理士、社会保険労務士、弁理士、海事代理士、行政書士、本人の代理人等）に交付した場合、あらかじめ登録された住民に対して交付した事実を通知する制度です。

問２　どのようにすれば利用できるのか？

答　希望する方は、住民生活課または綾上支所住民係で登録申請をしてください。**登録は無料です。**

- 登録ができる方　　**綾川町に住民登録されている方、あるいは綾川町に本籍がある方**
- 登録申請時の持参物　　**本人確認ができるもの（運転免許証、マイナンバーカード等）**

問３　なぜ制度が始まったのか？

答　住民票や戸籍には本籍や住所、家族構成など重要な個人情報が記載されています。しかし、本人以外の第三者が不正に取得して悪用すると大変な被害が発生します。

そこで、**第三者に戸籍等を交付したことを本人に通知することで心当たりがない場合などは不正取得をチェックすることができます。また、通知制度があれば第三者による不正取得を抑止する効果も期待できます。**

ご自身のプライバシーと人権を守るためにも、是非、登録型本人通知制度にご登録ください！！

問い合わせ先／役場住民生活課　☎876-1114

後期高齢者医療制度

限度額適用認定証（現役Ⅰ・現役Ⅱ）、限度額適用・標準負担額減額認定証（区分Ⅰ・区分Ⅱ）について

住民税課税所得145万円以上690万円未満（現役Ⅰ・現役Ⅱ）の被保険者および同一世帯に属する被保険者の方または住民税が非課税世帯（区分Ⅰ・区分Ⅱ）の被保険者の方は、保険年金課または支所住民係の窓口へ申請することにより、同じ月の同じ医療機関での一部負担金の金額を自己負担限度額までに抑えることができる「限度額適用認定証」もしくは「限度額適用・標準負担額減額認定証」が交付されます。

既に前年度の認定証をお持ちの方で、引き続き交付対象となる場合、新たな認定証を７月下旬に郵送しますので手続きは必要ありません（ただし、世帯に所得未申告の方がいる場合は、申告のうえで再度申請が必要になります。）。

なお、上記認定証を利用されない場合、自己負担限度額を超えて支払われた額は、後日申請により払戻しが受けられます。

また、区分Ⅱの方で、新たに91日以上の入院がある場合は、食費の軽減を受けるために「被保険者証」、「（現在お持ちの）限度額適用・標準負担額減額認定証」、「入院日数を確認できる領収書など」をお持ちのうえ、申請をしていただく必要があります。

手続きに必要なもの

- **被保険者証**
- **マイナンバーカードなど個人番号が確認できるもの**
- **運転免許証など本人確認ができるもの**

※本人または世帯員が**令和６年１月１日に町内に在住していなかった場合**、その方の令和６年度の住民税・課税所得証明書（または非課税証明書）が必要となる場合があります。

マイナンバーカードと被保険者証の一体化について

令和６年12月２日から、マイナンバーカードと被保険者証の一体化により、現行の被保険者証、限度額適用・標準負担額減額認定証、限度額適用認定証は新規に発行されなくなります。

医療機関にかかる場合は、マイナ保険証（健康保険証の利用登録をしたマイナンバーカード）を被保険者証等としてご利用いただくようになります。マイナ保険証をお持ちでない方には、現行の被保険者証等の代わりとなる「資格確認書」に負担区分等の必要事項を記載して交付します。

令和６年12月１日時点でお手元にある有効な被保険者証等は、12月２日以降も、証に記載されている有効期限まで利用可能です。

問い合わせ先／役場保険年金課　☎876-1593
香川県後期高齢者医療広域連合事務局　☎811-1866

75歳・80歳の歯科健康診査が始まっています

「オーラルフレイル」という言葉をご存知ですか？「オーラルフレイル」は、歯や口に関する“ささいな衰え”を放置することで、口の機能低下、食べる機能の障害、さらには心身の低下につながる状態のことです。「オーラルフレイル」は、フレイルの前段階であるため、まずはご自身のお口に関心を持っていただき、予防をすることが大切です。

歯科健診は、歯の本数や状態、歯周病のチェックをするだけでなく、食べ物を噛む力や飲み込む機能等、口腔機能の状態などを調べます。お口の状態を知ることは、ご自身の健康状態を知ることになります。
対象者には受診券を発送していますので、歯科健診を受けて、健康長寿を目指しましょう！

無料

対象者	75歳（昭和23年４月２日～昭和24年4月１日に生まれた方） 80歳（昭和18年４月２日～昭和19年4月１日に生まれた方）
健診期間	令和６年７月１日～令和７年２月28日

問い合わせ先／香川県後期高齢者医療広域連合事務局　☎811-1866

定額減税しきれないと見込まれる方へ
令和６年度綾川町定額減税補足給付金（調整給付）について

国のデフレ完全脱却のための総合経済対策に基づき、令和6年分所得税及び令和6年度分個人住民税から、本人及び扶養親族1人につき、所得税は3万円、個人住民税所得割は1万円の減税（定額減税）が実施されます。

その際、定額減税しきれないと見込まれる方に対し、定額減税補足給付金（調整給付）を支給いたします。

支　給　額

所得税	定額減税可能額	－	令和6年分 推計所得税額	＝	控除不足額 ①
個人住民 税所得割	定額減税可能額	－	令和6年度分 個人住民税所得割額	＝	控除不足額 ②

支給額 ＝ ①＋②（１万円単位に切り上げ）

支給対象者

以下のいずれにも当てはまる方

- 定額減税可能額が「令和6年分推計所得税額」または「令和6年度分個人住民税所得割額」を上回る納税義務者（定額減税控除前に、所得税・個人住民税所得割が、ともに非課税の場合は、支給対象外です。）
- 合計所得金額が1,805万円以下の方

支給手続き

支給対象と見込まれる方には、８月上旬に税務課から、支給内容や確認事項が書かれた「確認書」が郵送されます。

内容を確認のうえ、必要事項を記入し、**令和6年10月31日（木）【必着】までに、専用の返信用封筒で返送**してください。添付資料として以下のものが必要となります。

- 本人確認書類の写し（免許証、マイナンバーカード等のコピー）
- 振込先口座確認書類（通帳、キャッシュカードのコピー）※口座を指定する場合のみ

！ 給付金の「振り込め詐欺」や「個人情報の詐取」にご注意ください！

自宅や職場などに都道府県・市区町村や国（の職員）などをかたる不審な電話や郵便があった場合は、お住まいの市区町村や最寄りの警察署か警察相談専用電話（＃9110）にご連絡ください。

問い合わせ先／役場税務課　☎876-5284

新増築家屋及び取壊し家屋の調査のお願い

固定資産税家屋評価を円滑に行うため、令和６年中（R6.12末まで）に完成予定の新増築家屋、未評価になっている家屋及び取壊した家屋の調査を行います。自治会加入の方は自治会へ配布している依頼文書にて申告してください。また、自治会未加入の方は役場税務課に８月26日までにご申告ください。（電話でも結構です。）申告がない場合は、取壊している家屋が課税される場合もあります。なお、評価は各家に伺い、家の中を見させていただきます。施主様に立会をお願いしておりますのでよろしくお願いいたします。評価の日程等希望がありましたら日程調整をしますのでご連絡ください。

問い合わせ先／役場税務課　☎876-5284

マイナンバーカードの電子証明書の更新（有効期限を迎える方）

マイナンバーカードと電子証明書には、それぞれ有効期限があります。３か月前から更新手続きは可能で、有効期限後も手続きをすることは可能です。なお、電子証明書のみの場合は、マイナンバーカードに搭載されているICチップ内の情報を書き換える必要がありますので、必ず窓口にお越しいただき手続きをしてください。

有効期限の確認方法

マイナンバーカードの有効期限はカードの表面（**マイナンバーカードみほん①**：氏名が記載されている面）に印字されています。電子証明書の有効期限はカード表面（**マイナンバーカードみほん②**）に記載欄があり、電子証明書の発行時に記入しています。
※他市区町村で交付された場合は、空白の場合があります。

有効期限

電子証明書

発行の日から５回目の誕生日まで
※ただし、マイナンバーカードの有効期限を超えることはできません。
（上記の有効期限が過ぎた場合には、e-tax等の電子申請や証明書のコンビニ交付等ができなくなります。）

〈マイナンバーカードみほん〉

① マイナンバーカードの有効期限
② 電子証明書の有効期限

【注意事項】
更新にはカード交付時に設定した暗証番号が必要です。
○署名用電子証明書・・・・・・6-16桁の英数字
○利用者証明用電子証明書・・・4桁の数字
※暗証番号を控えた用紙等があればお持ちいただきますとスムーズです。
※暗証番号をお忘れの場合は窓口で再設定ができます。

問い合わせ先／役場住民生活課　☎876-1114

マイナンバーカードの受取・更新がまだの方へ

マイナンバー（個人番号）カードの申請、交付および電子証明書の更新手続きを、下記の日程で行います。
平日の日中に役場へ来られない方は、ぜひご利用ください。

受付日時：8月12日（月・祝）午前9時から正午まで

コンビニでマイナンバーカードを使って、住民票等が取得できます！

※予約制を導入しています。8月9日（金）までに、お電話にてご予約ください。
※送付済の「個人番号カード交付・電子証明書発行通知書　兼照会書」、本人確認書類、個人番号通知カード等をご持参ください。
注）マイナンバーカードの手続のみの対応になります。転入・転出等の届、各種証明書の発行はできませんので、ご了承ください。

問い合わせ先／役場住民生活課　☎876-1114

保険証をお使いの皆さまへ

「マイナンバーカード」を保険証としてぜひお使いください！

○ データに基づく最適な医療が受けられる

過去に処方されたお薬や特定健診などの情報が医師・薬剤師に共有され（※）、データに基づく最適な医療が受けられるようになります。

※マイナンバーカードを保険証として利用し、医師等と過去の情報を共有した場合には、保険証で受診した場合と比べて、初診時等の医療機関・薬局での窓口負担が低くなります。
（過去に処方されたお薬や特定健診などの情報は、マイナポータルにてご本人も閲覧可能です。）

とても簡単！

～マイナンバーカードを使った受付方法～
（マイナンバーカードを利用して資格確認を行う方法）

マイナンバーカードを顔認証付きカードリーダー（※）に置いてください。
※病院の窓口等に設置されています。

◆ ステップ１
顔認証または暗証番号を選択する

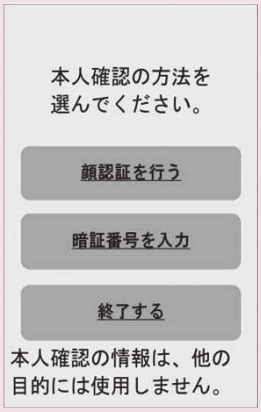

◆ ステップ２
本人確認

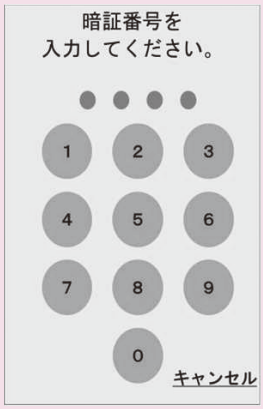

◆ ステップ３
同意選択（過去の診療などの情報を利用するか選択）

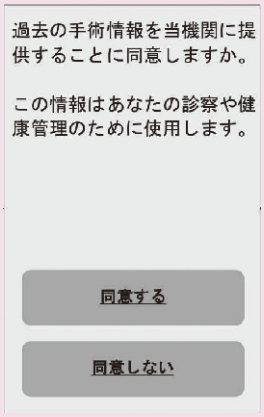

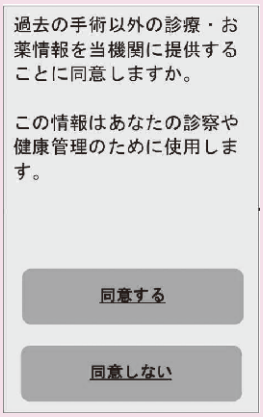

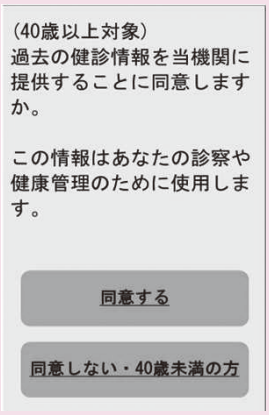

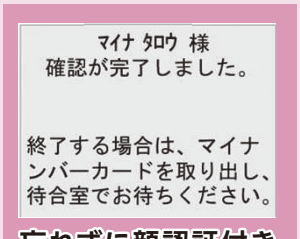

忘れずに顔認証付きカードリーダーからマイナンバーカードを取り出してください。

問い合わせ先／役場保険年金課　☎876-1593

「児童扶養手当現況届」のご案内

すべての受給者は、手当支給の有無を問わず、毎年８月に現況届の提出が必要です。対象者には７月に案内文書を送付しますので、期間内に提出してください。

◆提出期間：8月1日(木)～8月30日(金)

※8月1日(火)は夜の役場のため午後7時まで開庁しております。
また、8月15日(木)及び8月30日(金)は子育て支援課のみ午後7時まで受付を行います。

◎臨時の休日受付を行います。

日時：8月18日(日)午前中のみ(午前8時30分～正午)
※児童扶養手当現況届の受付のみ行います。他業務はできません。

場所：役場子育て支援課

- 児童扶養手当…ひとり親家庭の生活の安定と自立を促進し、児童の健やかな成長を願い支給される手当です。
  18歳未満の児童を養育するひとり親家庭の父母又は養育者、配偶者が重度の障害状態にあり児童を養育している方等が支給対象です。

※手当には一定の所得制限や支給要件があり、手当が支給されない場合があります。
※公的年金等を受給している方でも年金月額が児童扶養手当よりも低い場合には、差額分の児童扶養手当を受給できます。

提出・お問い合わせ先／役場子育て支援課　☎876-6510・綾上支所　☎878-2204

「特別児童扶養手当所得状況届」、「特別障害者手当・障害児福祉手当現況届」のご案内

すべての受給者は、手当支給の有無を問わず、年１回、届の提出が必要です。対象者には８月に案内文書を送付しますので、期間内に提出してください。

- 特別児童扶養手当…20歳未満で、身体または精神に中程度以上の障害をお持ちの児童を養育している方に支給される手当です。
- 特別障害者手当…日常生活で常に特別な介護を必要とする在宅の20歳以上の重度障害者に支給される手当です。
- 障害児福祉手当…日常生活で常に介護を必要とする在宅の20歳未満の重度障害児に支給される手当です。

※各種手当には一定の所得制限や支給要件があり、手当が支給されない場合があります。

提出・お問い合わせ先／役場健康福祉課　☎876-1113・支所住民係　☎878-2204

農薬は周りに配慮して正しく使いましょう!

- 農薬使用基準（適用作物、使用量・希釈倍数、使用時期、使用回数）を守りましょう。
- 農薬は食品等他のものと分けて保管し、容器の移し替えはしないようにしましょう。
- 農薬の飛散を減らすため、風向きに注意するなど、散布時の基本的事項を励行しましょう。
- 住宅地周辺では農薬の飛散防止対策を立てるとともに、事前に散布を知らせる等、周辺住民の方に配慮しましょう。
- 農薬を販売するときには、登録のある農薬を扱うとともに、購入者が適正に使用するよう正しく説明しましょう。

問い合わせ先／香川県農政水産部農業経営課　☎832-3411

農地の貸借には知事指定「香川県農地機構」を活用しましょう

農地の貸し借りは、令和７年４月から、原則として農地バンク（香川県農地機構）経由になります！
農地バンクを経由した方法に一本化し、農地バンクが分散した農地をまとめて借り受け、農地の受け手に貸し付けていきます！

〈現行〉
相対の農地の貸借（※1）
（令和７年３月までは経過措置期間として活用可能）

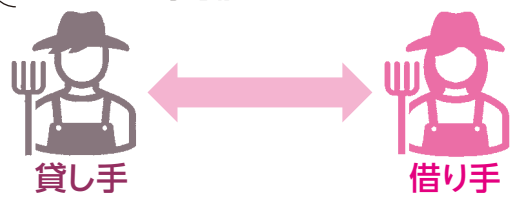

〈令和7年4月以降〉
目標地図（※2）**の実現**に向けた
農地バンクによる農地の貸借

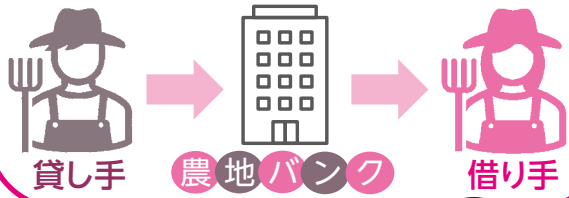

※1　市町村が作成する農用地利用集積計画
※2　目標地図：市町村の作成する地域計画において、農地一筆ごとに将来、誰が耕作するのかを示した、地域農業の未来設計図。随時更新が可能。

貸し手のメリット
- 賃料は農地バンクから確実に振り込まれる
- 貸した農地は、貸付期間終了後、返却されるので安心
- 農地バンクに貸し付けた農地について、税制優遇が受けられる

借り手のメリット
- まとまった農地を長期間、安定的に借受できる
- 複数所有者から農地を借りる場合であっても、賃料支払や契約事務について、農地バンクが契約を一本にまとめてくれる
- 農地バンクに貸し付けた農地について、税制優遇が受けられる

問い合わせ先／（公財）香川県農地機構　☎816-3955・綾川町農業委員会　☎876-5283

2025 年農林業センサスの統計調査員を募集します！

農林水産省では、令和７年２月１日を期日として「2025年農林業センサス」を実施します。
農林業センサスは、農林業の実態を明らかにし、国や都道府県、市区町村はもちろん各方面にわたり、広く利用できる総合的な統計資料を得るための調査です。
全国の農家や林家をはじめ、すべての農林業関係者を対象に行われる『農林業の国勢調査』ともいうべきものです。

●募集の対象　下記のすべての条件を満たす方
- 20歳以上の人
- 秘密を守れる人
- 税務や警察、選挙、暴力団に直接関係のない人

●調査の流れ
調査員説明会出席（12月中旬～）→ 調査区範囲・対象の確認（～１月中旬）
→ 調査票配布（１月下旬）　２月１日（調査基準日）→ 調査票の回収・点検・整理（２月上旬）
→ 調査票等の調査関係書類提出（２月中旬）

●従事期間　令和６年12月～令和７年２月下旬までの２か月程度

●統計調査員手当　約３万円～４万円（調査区数や調査件数等によって変動あり）

調査期間中はご自分のスケジュールで活動できますので、現在、幅広い年代の方が調査員として活躍しています。
ご興味がございましたら、お気軽にお問い合わせください。

問い合わせ先／役場総務課　☎876-1906

令和６年度綾川町職員採用試験のお知らせ

令和７年４月１日採用予定職員の採用試験を次のとおり実施します。

試験区分	採用予定人員	主な受験資格
看護師 （短大卒業程度）	４名程度	平成２年４月２日以降に生まれた者で、看護師免許を有する者又は令和７年３月31日までに取得見込みの者
一般事務　障害者 （高校卒業程度）	１名程度	昭和60年４月２日～平成19年４月１日までに生まれた者 ① 身体障害者手帳、療育手帳又は精神障害者保健福祉手帳の交付を受けている者 ② 活字印刷文による出題及び面接に対応可能者 ※大学・短大卒業者または卒業見込の者でも、上記すべての要件を満たせば受験可能
募集要項・申込書等配布開始日	令和６年７月25日（木）	
募集要項・申込書等配布場所	綾川町役場１階・総務課 募集要項については綾川町ホームページでもご覧になれます。 http://www.town.ayagawa.lg.jp/	
申込受付期間	令和６年７月25日（木）から８月23日（金）まで （平日の午前９時から午後５時まで）	
第１次試験	令和６年９月22日（日） （於）　香川県自治会館・ホテルマリンパレスさぬき	
第２次試験	令和６年11月中旬予定	
最終合格者決定	令和６年11月下旬予定	

※第２次試験日及び最終合格者決定時期は変更する場合があります。
※詳細につきましては、募集要項をご覧ください。

問い合わせ先／役場総務課　☎876-1906（直通）

親子みそづくり体験　無料

綾川町生活研究グループといっしょにおいしい白みそをつくってみませんか？仕込んだ白みそは自宅へ持ち帰れます。（１か月程度の熟成後食べられます。）

- **開催日**　10月26日（土）
- **場所**　綾川町役場３階調理室
- **時間**　受付開始　午前８時45分～
  体験・試食　午前９時～正午
- **対象**　綾川町内在住の親子（小学生対象）
  ８組16名
- **持ち物**　エプロン・三角巾・ハンカチ・マスク
- **注意事項**　みそづくりの性質上、3日前から納豆はお控えください。

主催：綾川町生活研究グループ

問い合わせ先／役場経済課　☎876-5282

親子みそづくり体験申し込み用紙

役場経済課まで**持参**していただくか
FAX（087-876-3120）してください

（ふりがな） お子さんの名前	
保護者の名前	
住所	
電話番号	
食物アレルギーの対応は行っておりません	□ 了解しました

締め切り：10月16日（水）

申し込み多数の場合は抽選後10月23日（水）までに、当選者へ**電話にて連絡**いたします。

クーリングシェルター（指定暑熱避難施設）を開設します

「改正気候変動適応法」により、熱中症特別警戒アラートが発表された際に、市町村が定めたクーリングシェルター（指定暑熱避難施設）を開放することになっています。クーリングシェルターとは、冷房設備を有する等の要件を満たした施設で、暑さをしのぐためにどなたでも休息できます。

綾川町のクーリングシェルター（6カ所）

（7月1日時点）

クーリングシェルターの名称	所在地	開放日	開放時間	受入可能人数
綾川町役場	綾川町滝宮299番地	全日	午前８時30分～午後５時15分	20人
綾川町役場綾上支所	綾川町山田下2224番地	全日	午前８時30分～午後５時15分	20人
綾川町立生涯学習センター	綾川町滝宮318番地	火曜日～日曜日（臨時休館日を除く）	午前９時～午後６時	30人
綾川町立綾上図書館	綾川町山田下2224番地	火曜日～日曜日（臨時休館日を除く）	午前９時～午後５時	5人
道の駅滝宮綾川町うどん会館	綾川町滝宮1578番地	水曜日から月曜日（火曜定休日：ただし祝・祭日除く）	午前９時～午後５時	20人
イオンモール綾川	綾川町萱原822番地1	全日	午前10時～午後９時	1,000人

クーリングシェルターを利用する際の注意事項

- 開所は、4月第4水曜日から10月第4水曜日のうち「熱中症特別警戒アラート」が発表された時です。
- 飲料は各自でご用意ください。
- 利用にあたっては各施設の指示にしたがってください。

民間施設を管理する方へのお願い

本町では、熱中症による健康被害を防止するためにクーリングシェルターの指定を推進しております。

クーリングシェルターの活用にご理解の上、ご協力いただける施設がありましたら、指定に向けて調整させていただきますので、綾川町住民生活課までお問い合わせください。

問い合わせ先／役場住民生活課　☎876-1114

人権を守る坂出・綾歌ブロック集会および人権講演会

●日　時　8月2日（金）午後１時30分～午後３時30分（開場 午後１時）
●場　所　坂出市民ホール
●内　容　第1部　ブロック集会　午後１時30分～２時
　　第2部　人権講演会　午後２時～３時30分
●講　師　東　小雪 氏
●演　題　「LGBT/SOGIの現状と課題～レズビアンである私の体験から～」

無料
事前申込不要
要約筆記あり

プロフィール

1985年、石川県生まれ。
東京ディズニーシーで初の同性結婚式を挙げ、日本初の同性パートナーシップ証明書を取得。
LGBT・女性の生き方・自殺対策について講演、研修、執筆など幅広く活動し、TV番組の出演多数。
著書に『なかったことにしたくない 実父から性虐待を受けた私の告白』『同性婚のリアル』などがある。
フォトジャーナリスト安田菜津紀とのYouTube番組「生きづらいあなたへ」が好評配信中。

問い合わせ先／役場住民生活課　☎876-1114

全国一斉「こどもの人権相談」強化週間
～大丈夫　いつでもきかせて　君の声～

高松法務局では、下記の期間を「こどもの人権相談」強化週間として、相談時間を延長しています。こどもの人権に関することで悩みがあったらご利用ください。

- **期　　間**　**8月21日(水)から8月27日(火)まで**
- **時　　間**　**午前8時30分から午後7時まで**
  ただし、土曜日・日曜日は午前10時から午後5時まで
- **相談方法**　電話番号　「こどもの人権110番」　０１２０－００７－１１０
  LINE・ID　LINE友だち検索で、「@linejinkensoudan」を友だち登録
- **相 談 員**　人権擁護委員及び高松法務局職員
- **そ の 他**　上記の期間以外も相談受付を行っていますが、月曜日から金曜日までの午前8時30分から午後5時15分までになります。

LINEじんけん相談
アカウント名：「法務局LINEじんけん相談」
検索ＩＤ：@linejinkensoudan

こどもの人権110番とは

「いじめ」や体罰、不登校や親による虐待といった、こどもをめぐる人権問題は周囲の目につきにくいところで発生していることが多く、また被害者であるこども自身も、その被害を外部に訴えるだけの力が未完成であったり、身近に適切に相談できる大人がいなかったりする場合が少なくありません。「こどもの人権110番」は、このようなこどもの発する信号をいち早くキャッチし、その解決に導くための相談を受け付ける専用相談電話であり、こどもだけでなく、大人もご利用可能です。電話は、最寄りの法務局につながり、相談は、法務局職員又は人権擁護委員がお受けします。相談は無料、秘密は厳守します。

問い合わせ先／高松法務局人権擁護部第一課　☎821-7850

AYAGAWAアンバサダー　川原大和さん・片山結愛さん

男子ホッケー日本代表　川原大和選手とデフバドミントン日本代表　片山結愛選手に「AYAGAWAアンバサダー」として委嘱状が交付されました。

「AYAGAWA アンバサダー」は、綾川町に関係のあるものを通じて、本町の魅力を多くの人に伝え、町民に夢や笑顔を与える人です。二人は、スポーツ等の分野において国内外で活躍し、町民に夢及び笑顔を与え、本町の魅力を伝えることができると認められました。アンバサダーの任期は、２年。これから本町の魅力を多くの人に伝えていく活動をお願いするものです。二人のこれからの活躍に期待しています。

ユネスコ無形文化遺産「滝宮の念仏踊」奉納のお知らせ

2022年11月に「風流踊（ふりゅうおどり）」としてユネスコ無形文化遺産に登録された「滝宮の念仏踊」が下記の日程で奉納されます。

今年は、「北村組」「千疋組」「萱原組」の３組が、菅原道真公への感謝と五穀豊穣を祈願して奉納します。

この機会に是非お越しください。

- **日時**　8月25日(日)
- **場所**　午前8時30分頃～　滝宮神社(入庭：午前8時頃～)
　　午前11時頃～　滝宮天満宮

問い合わせ先／滝宮念仏踊保存会（綾川町教育委員会内）　☎876-1180

綾バル 2024 -AYABAR- の開催について

今年も綾川町の魅力発信と多くの人が交流するための賑わいづくりイベント『綾バル2024-AYABAR-』を道の駅　滝宮で開催します。Made in Ayagawaをコンセプトに町産品を利用した絶品グルメやキッチンカーが集合し、綾川の夏を熱く盛り上げます。

イベントの詳細につきましては、広報9月号でお知らせします。

【綾バル2024-AYABAR-】

開催日時　8月31日(土)午後5時～10時(商品提供　午後9時30分まで)

会　　場　道の駅　滝宮

問い合わせ先／役場経済課　☎876-5282

末永く住み続けられる持続可能な地域へ⑪（過疎地域活性化推進事業）

令和６年５月をもって旧綾上町地域に４つの地区活性化協議会が設立されました。

設立後は、それぞれの地区活性化協議会においてイベント事業や地域課題に資する事業などの実施に向けた具体的な話し合いが行われています。

また、広報活動などにも積極的に取り組むことにより、地区活性化協議会が地域を代表する組織として認知されつつあり、地域活性化につながる取組みが期待されています。

次月号からは、協議会ごとに活動内容などを紹介し、地域全体への広がりを図っていきます。

また、各協議会では活動に参画いただける方を随時募集していますので、お気軽にお問合せください。

問い合わせ先／役場総務課　いいまち推進室　☎876-5577

町道に面した樹木などの適切な管理をお願いします。

車道や歩道の一部において、樹木などが覆いかぶさったり倒木があったりすると、車両や歩行者が通行しづらくなるだけでなく、カーブミラーや道路標識の妨げなど、交通障害を引き起こす場合があります。

また、管理を怠ると倒木により事故が発生した場合、樹木の所有者が賠償責任を問われることがあります。

交通事故を未然に防止し、安全に道路を通行できるように、適切な管理をしていただくようにお願いします。

伐採などの作業時の注意事項

作業時には、通行車両や自転車及び歩行者の方の安全確保と、樹木やはしごなどからの転落防止に十分注意してください。

また、電線や電話線がある箇所での作業は、危険が伴いますので、事前に四国電力、NTT西日本にご相談ください。

問い合わせ先／役場建設課　☎876-5280

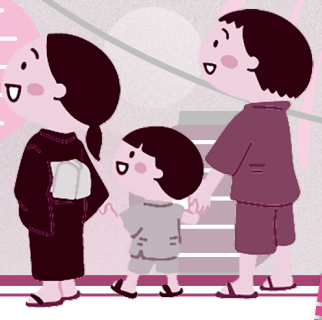

陶地区

日時 8月3日(土)
雨天順延
17:00～21:30

場所 陶小学校運動場

内容

17:00 バザー開店
17:20 オープニングイベント(キッズダンス)
18:00 総踊り
開会式・はくちょう太鼓演奏
18:40 みんなで踊ろう！炭坑節
(飛び入り参加大歓迎)
はくちょう太鼓・
女性クラブ＆子ども会のコラボ
公運協賞の発表
18:55 踊りコンテスト
19:55 アトラクション
「中国雑技 彭 子怡・張 磊」
20:40 花火大会
「夜空に舞う火の花びら」
20:55 フィナーレ(お楽しみ抽選会・閉会式)

★小学校内は駐車できません。
臨時駐車場をご利用ください。

抽選番号入りのうちわを必ずお持ちください。

昭和地区

日時 8月3日(土)
雨天の場合順延4日
17:00～

場所 昭和小学校運動場

内容

17:00 バザー・キッチンカー開店
18:30 開会式
来賓あいさつ
19:00 総踊り(自由参加)
子ども踊り・
「ユネスコ無形文化遺産」念仏踊披露・
一合まいた・昭和音頭・
20:00 花火大会
20:30 抽選会
21:00 閉会挨拶

踊り参加賞はバザー金券です

抽選番号入りのうちわ必ず持参

滝宮地区

日時 8月3日(土)
雨天順延
17:30～20:45

場所 滝宮小学校運動場

内容

17:30 ★バザー開店
17:30 綾川奇術クラブ
18:00 さぬき真鍮管研究所
(金管アンサンブル)
18:45 開会式
18:55 総踊り(滝宮ばやし・炭坑節)
19:15 高松よさこい連
20:15 お楽しみ抽選会
20:35 花火
(夜空いっぱい大輪の花)

抽選付きうちわを持ってきてね

「滝宮夏祭り」フォトコンテスト、作品募集!!

羽床地区

日時 8月3日(土)
雨天の場合は
順延4日(日)

場所 羽床小学校運動場

内容

17:00～ バザー開店
音楽クラブ発表
18:00～18:20 こども踊り
18:20～18:30 来賓あいさつ
18:30～18:50 こども園による歌
19:00～19:20 お楽しみ抽選会
19:20～19:40 チーム踊り
19:50～20:10 コーラス
(羽床アカペラーズ)
20:30～20:40 花火大会 閉会挨拶

おいでまい！わが地区の夏祭り

西分地区

西分納涼祭り

日時 8月10日(土)
19:00～21:30

場所 旧西分小学校体育館前
雨天時：体育館

内容
- ジャンケン大会
- バンド演奏
- 子ども会出し物
- ビンゴ大会
- 花火大会
- ★各種バザー

東分地区

東分納涼祭り

日時 8月11日(祝日)
雨天中止
18:00～21:00

場所 東分地域交流館

内容
- 各種出し物
- 抽選会
- ★バザーいろいろ
- もち豚を使った一品料理

羽床上・牛川地区

ふるさと夏祭り

日時 8月12日(月)
18:00～21:00

場所 旧羽床上小学校運動場
(雨天時：屋内)

内容
- 各種団体、有志による公演
- お楽しみ抽選会

枌所地区

枌所ふるさと盆踊り大会

日時 8月10日(土)
17:00～20:30

場所 枌所公民館駐車場
雨天時：体育館

内容
- 枌所ちびっこ太鼓
- 讃岐枌所太鼓
- バンド演奏
- 総踊り
- ★各種バザー
- 大抽選会

山田・東分地区

やまだ夏まつり

日時 7月27日(土)
雨天：屋内開催
15:30～20:30

場所 山田公民館
主基斎田記念館

内容
- フリーマーケット
- 各種バザー
- キッチンカー
- 屋外ステージでパフォーマンス
- ガラポン抽選会
- 射的など子どものゲーム

令和6年度プレミアム付デジタル商品券（20%プレミアム付）の購入申込について

綾川町では、物価高騰の影響を受けた生活者支援のため、20%のプレミアムが付いた商品券を発行します。今年度は、従来の「あやがわスマイル応援券」（紙の商品券）に加え、デジタル商品券も発行します。

	綾川町プレミアム付デジタル商品券
発行総額	３億６千万円（プレミアム分６千万円含む）
購入資格者	綾川町民または綾川町内で働いている方
販売数	30,000セット ※購入申込数が販売数を超えた場合、抽選により当選者を決定する。
販売価格	１セットを10,000円で販売（12,000円分のデジタル商品券を付与）
１人あたりの購入限度額	５セット（５万円）まで
購入申込方法	マイデジアプリをダウンロードして、アプリ内から購入申込
購入申込期間	令和６年７月26日（金）～令和６年８月９日（金）
抽選結果発表	令和６年８月21日（水）※アプリ内で通知
チャージ期間	令和６年８月21日（水）～令和６年９月13日（金）
利用期間	令和６年８月21日（水）～令和７年２月28日（金）

〈綾川町プレミアム付デジタル商品券公式ページ〉
利用開始までの流れや利用できるお店など、詳しくは公式ページをご確認ください。
https://ayagawa-digital-ticket.com

〈マイデジアプリ〉
マイデジアプリのダウンロードはこちら

問い合わせ先／綾川町プレミアム付デジタル商品券事務局（役場経済課）　☎0570-00-2999

猫はなるべく室内飼いをしませんか

家の外に出る猫は、事故や病気にかかるリスクがあり、室内飼育の半分位しか生きられないと言われています。

また公共の場所でのふん尿や物を壊すなどで、ご近所トラブルの原因にもなります。

ねこの室内飼いのメリット

◆交通事故にあわない　◆ふん尿で迷惑をかけることがない
◆感染症にかかりにくくなる　◆行方不明になる心配がない

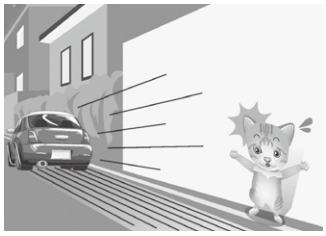

首輪に迷子札、マイクロチップ

室内飼いの猫でも、ドアのすきまから脱走することも有ります。
万が一の為に、首輪に迷子札・マイクロチップの装着をしましょう。

問い合わせ先／役場住民生活課　☎876-1114

ペットの熱中症に注意してください

犬は人よりも暑さに弱い動物です。犬は体全体に汗腺が無いため、人のように全身から汗をかいて体温を下げることはできません。猫にも稀に熱中症の症状がみられますが、犬の方が圧倒的に多く見られます。飼い主の責任で愛犬を熱中症から守りましょう。

予防法
① 犬舎は日陰に設置しましょう。
② 犬が新鮮な水をいつでも飲みたいだけ飲めるようにしましょう。
③ 犬の散歩は涼しい時間帯にしましょう。

問い合わせ先／役場住民生活課　☎876-1114

綾川町民または綾川町内で働く皆様へ、綾川町と綾川町商工会からのお知らせです。

令和6年度 20%『あやがわスマイル応援券』のプレミアム付商品券 予約販売のお知らせ

チラシの原本は8月上旬に配送します。

【予約販売の内容】

綾川町では、**今年度も20%のプレミアムが付いた**「あやがわスマイル応援券」(有効期限 令和7年9月30日まで)を発行します。この応援券は、綾川町内の商品券取扱店で利用でき、地元のお店から量販店まで幅広くご利用いただけます。今年も地域経済の活性化及び、物価高騰等の影響を受けた生活者支援を継続して実施する為 、プレミアム付商品券**20,000セットを販売**します。今年もどしどしご応募ください。
今年も地元のお店等で使用すると抽選で豪華賞品が当たるポイントシール抽選会を実施します。
また、「かがわ健康ポイント事業」にも参加します。

注1) 今年度も、当選者には郵送で応援券を届けます。
注2) 今年度はデジタル商品券も発行します。両方に申込むことが可能ですが、両方ともに当選することはありません。
注3) 裏面、あやがわスマイル応援券が使えるお店とデジタル商品券が使えるお店は異なる場合がございます。

【予約申込期間】◆令和6年8月14日(水)～8月28日(水)綾川町商工会必着◆

- ●プレミアム　**1万円で1セット12,000円分**(1,000円券×12枚)が購入可能！
- ●購入資格　綾川町民または綾川町内で働く人
- ●購入限度　1人 5セット(5万円)まで
- ●有効期限　令和7年9月30日まで

【予約方法】

◆あやがわスマイル応援券の購入には、ハガキ(チラシ利用可)による予約が必要です。
◆購入を希望される方は、ハガキに下記内容を記入してください。
①住所 ②氏名(必ずフリガナを記載してください。)
③電話番号 ④購入希望セット数
など必要事項を記入し、綾川町商工会まで郵送してください。
◆綾川町内で働いている町外の方は、これらに加え
⑤職場の名称⑥所在地⑦電話番号などを記入してください。
申し込みは1人につき1通とします。
◆申し込みの受付は**8月14日(水)から8月28日(水)まで(必着)**です。
◆応募多数の場合は厳正な抽選を行います。
9月5日(木)に抽選を行い、当選された方には9月20日(金)までに納入通知書、取扱店一覧、ポイントシール抽選会チラシ等を同封した当選通知書を送付します。
※落選された方への通知はありません。
個別の当選確認には応じられませんのでご了解ください。

【代金の支払い及び郵送方法】
当選通知書に同封されている納付書で10月4日(金)までに購入代金をお振込みください。
この期間までに振込がない場合、当選は無効となりますのでご注意ください。
購入代金の振込が確認できしだい、町より順番にゆうパックで申込住所に応援券を発送いたします。
応援券の発送についてのお問い合わせは綾川町役場 経済課で受け付けます。

【お問い合せ】
綾川町商工会 〒761-2205 綾川町東分乙36-1　電話 087-878-2190 (平日9:00～17:00)
綾川町経済課 〒761-2392 綾川町滝宮299　電話 087-876-5282 (平日8:30～17:15)

切り取り、切手を貼ってハガキとしてご利用ください。

郵便はがき

63円切手を貼ってください

7 6 1 - 2 2 0 5

綾川町東分乙36の1

綾川町商工会 行

陶　地区

㈲池田モータース
TEL876-0730
自動車販売・整備

㈲上井青果
TEL876-0132
食品小売業

㈱エム・イ・テック
TEL876-4227
システム制御装置設計・製作・施工

大林表具店
TEL876-0721
表具業

お食事処　だいぢ
TEL877-2206
飲食業

㈱オックス
TEL877-0700
自動車部品製造業

㈲カーランド三好
TEL876-0912
自動車修理、販売

㈲川西商店
TEL876-0328
米穀販売

㈲木下石材
TEL870-8165
石碑販売

㈱K2works
TEL876-5722
自動車販売、修理、車検

コスモス花店
TEL876-1602
花小売

㈲小松電気水道商会
TEL876-0205
電気、水道、下水、ガス工事

JAふれあいセンター綾南店
TEL870-8123
農業、園芸、生活資材販売

生活協同組合福祉生協かがわ
TEL876-6025
食品販売業

㈱高松セラミックス
TEL876-0180
屋根工事業

もみの木薬局
TEL876-9341
医薬品販売

陶　地区

㈲津山書店
TEL876-0327
事務用品、印鑑

㈱TEC
TEL870-7717
電気工事

御料理　綾　瀬
TEL0120-382-558
飲食業

新　開
TEL876-0674
飲食業

DRUGミカワ　綾南店
TEL870-8719
薬、化粧品、育児用品

中西種苗店
TEL876-0137
種苗販売

ヘアーサロン　カワエ
TEL876-0519
理容業

Hairs Treasure
TEL877-2025
美容業

マルナカ綾南店
TEL876-4801
スーパーマーケット

㈲道井工芸
TEL876-0735
店舗設計施行、別注家具製造、リフォーム工事

㈱宮脇書店　綾南店
TEL870-8127
書籍販売

サイクルショップみよし
TEL876-0325
二輪、自転車販売修理

三好造園工業
TEL876-0628
造園業

かぐら
TEL870-8929
飲食業

㈱ルーム建築工房
TEL814-6920
建設業

㈲イー・アール
TEL870-7233
建設業・飲食業

うどん玉吉
TEL876-5688
飲食業

Le　Fumet ル.フュメ
https://le-fumet.com/
フランス料理

陶　地区

久米加㈱オアシス綾南陶SS
TEL876-2567
給油所（セルフSS）

イト晴ル建築設計
TEL810-1356
建設業

家食屋ほんてん
TEL876-0194
飲食業

滝宮　地区

マルナカ滝宮店
TEL876-3211
スーパーマーケット

居酒屋　わっか
TEL899-8676
飲食業、居酒屋

㈱光本鈑金工業所
TEL876-3244
管工事業

㈲綾南交通
TEL876-1117
旅客運送業(タクシー・バス)

レディス　かわにし
TEL876-0072
化粧品、衣料品小売

㈲滝宮モータース
TEL876-0104
自動車整備

PIZZERIA　AL　CENTRO
TEL899-8823
飲食業

ディスカウントドラッグコスモス
TEL876-8610
医薬品小売業

瀬戸内サービス㈲
TEL876-3944
浄化槽の維持管理

キャトルセゾン
TEL876-4432
飲食業

道の駅滝宮・綾川町うどん会館
ショップ綾川
TEL876-5018
特産品、土産物販売

オレンジハウス
TEL876-3188
飲食業

滝宮　地区

㈱アイランド食品
TEL876-2514
麺、製造、販売

㈱綾川葬祭
TEL876-4775
葬儀業

イオン綾川店
TEL876-8000
衣・食・住に関する総合小売業

イオンモール綾川(専門店)
TEL876-8120
商品券取扱シールのある店舗

小比賀電気商会
TEL876-1354
家電販売、電気、水道工事

カルテットカタヤマ
TEL876-4338
家電販売、増改築

くすりのレディ　綾川店
TEL876-5588
医薬品小売業

久米加石油㈱オアシス滝宮SS
TEL876-0038
石油製品販売

ケーズデンキ　綾川店
TEL876-8822
小売業

㈲コバンヤ薬局
TEL876-0030
医薬品、化粧品販売

勝和建設㈱
TEL876-0164
土木工事一式、舗装工事一式

スタート
TEL876-3038
うどん、喫茶

㈲ボンジュール
TEL876-5591
パン製造・販売

ペットサロン・ホテル蘭
TEL090-4786-4454
犬トリミング・ペットホテル

キャンプデポ綾川店
TEL876-6605
キャンプ用品専門販売

滝宮　地区

千邦
TEL876-0975
喫茶、スナック

滝宮駅前　久保商店
TEL876-0069
酒、プロパン販売

たきのみや　三好薬局
TEL876-0316
薬局

ドコモショップ綾川店
TEL876-5250
携帯電話販売

富田商会㈱
TEL876-4862
船舶塗装、一般塗装

トラスト
TEL876-3733
建設業

㈲西屋呉服店
TEL876-0024
呉服、洋服、雑貨

㈲庭　水本
TEL876-5267
造園

平田商店
TEL876-0314
小売業、酒、食料品販売

㈲福井商店
TEL876-0317
プロパン、米穀、雑貨

讃岐めん工房　空音
TEL813-6639
うどん店

㈲藤重電機
TEL876-1489
電気工事、水道設備工事

ほくろ屋菓舗
TEL876-0096
菓子製造販売

ほりクリーニング
TEL876-1045
クリーニング業

堀部かまぼこ
TEL876-3450
魚肉ねり製品製造業

㈱ヤマダ電機　綾川店
TEL876-8600
家電品小売業

ホームセンターコーナン綾川店
TEL876-8702
小売業

ビーエムティ
TEL876-5077
印刷・デザイン・広告業

滝宮　地区

㈲ハウスリフォーム
TEL876-2400
建築業

ファーマーズマーケット
讃さん広場　滝宮店
TEL876-6333
農産物直売所

東分西分　地区

乙竹商店
TEL878-1072
食料品、酒類の販売

もみじ温泉 社会福祉センター
TEL878-1155
社会福祉事業

森建板
TEL878-2601
建設業

昭和　地区

㈲アイテックス
TEL877-2251
自動車、建設機械、修理販売

伊賀精肉店
TEL877-2092
食肉販売

いづみ屋(原村商店)
TEL877-0429
衣料品小売

酒・洋菓子　かやはら
TEL877-0223
酒小売、洋菓子製造販売

昭和堂
TEL877-0447
菓子製造販売

新高商事㈱
TEL877-0528
ガソリンスタンド

鮨　丹波
TEL877-0470
鮨店

㈲大東タクシー
TEL877-0211
一般乗用旅客運送事業

㈲タニモトオート
TEL877-2304
自動車販売、修理

フードセンター　やつぼ
TEL877-0736
食品業、駐車場

ロイヤル高松カントリークラブ
TEL877-0307
ゴルフ場

㈱ヤエワークス
一級建築士事務所
TEL090-2787-2431
建設業

マイセルフ高松南
TEL877-0139
石油販売

焼肉あきちゃん
TEL877-2468
飲食業

牛川　地区

川染自動車
TEL878-2780
自動車販売・修理

笹川理容所
TEL878-0134
理容業

スパイス家族カラクラ
TEL080-6391-8245
飲食業

いしがまばん35
TEL090-5336-3535
パン製造・販売

山田　地区

明日香
TEL878-2197
衣料品販売（着物、婦人服）

綾上電気
TEL878-2058
家電販売、電気工事

綾菊酒造㈱
TEL878-2222
清酒製造業

㈲井上電気商会
TEL878-2352
家電販売.電気.上下水道工事

リユースショップ1MB
TEL878-3255
中古二輪、パーツ、電動アシスト自転車

㈲魚勝
TEL878-2068
仕出し、宴会

大西塗装
TEL878-0172
塗装業

㈲岡内自動車
TEL878-2055
ガソリンスタンド、自動車売買.修理

スタイル
TEL870-9301
洋菓子販売

大丸タクシー㈲
TEL878-2255
タクシー業

ティースポット　アイドル
TEL878-2953
喫茶

鶏肉専門店　鳥市
TEL870-9750
鶏肉販売

㈱ハウジング大空
TEL878-0571
建設業

味覚苑　うどん店、焼肉店
TEL878-2080
飲食店、うどん店

㈲宮崎輪業
TEL878-2136
ガス販売業

渡邊栄一商店
TEL878-2066
日用品小売業

渡辺牛乳販売店
TEL878-2372
牛乳販売

アマノガレージ
TEL080-1996-0551
自動車整備

㈱カートランド'四国
TEL878-2952
中古車販売

羽床　地区

ロッキー
TEL876-2074
喫茶店

こだわり麺や　綾南店
TEL876-5750
飲食業

ちんとう屋　大林呉服店
TEL876-0185
呉服、衣料品全般

童銅商店
TEL876-0936
酒類販売

長尾デンキ
TEL876-1033
家電及び電気、水道工事業

㈲秦商事
TEL876-3081
建設、内装仕上工事業

はゆかうどん
TEL876-5377
飲食業

焼き豚P
TEL876-3354
食品製造業

カフェレスト田園
TEL876-2562
飲食業

炭焼工房　心
TEL899-7778
飲食業

味処　樂
TEL090-8699-3699
飲食業

羽床上　地区

安藤うどん
TEL878-1822
うどん専門店

㈲ケイ・ワイ・ジー
TEL878-2806
建設、内装業

富士製畳㈱
TEL878-0692
畳製造・販売

聖綾建設㈱
TEL870-9677
土建業

LUCK　Relaxation Salon
TEL080-2983-4869
リラクゼーションサービス業

枌所　地区

㈲桐山商店
TEL878-2313
運送業

高松ゴールドカントリー倶楽部
TEL878-2200
ゴルフ場

リーフ
TEL878-1612
飲食業

（順不同、敬称略）
令和6年6月17日
現在

★道の駅　滝宮では、スイーツ専門店、讃岐うどんの駅綾川、鰻のへそ滝宮道の駅店では商品券が使用できません。

あやがわスマイル応援券が使えるお店です。
★有効期限は令和7年9月30日（火）まで★

※綾川町プレミアム付デジタル商品券の使えるお店一覧と異なる場合がございます。

※利用の際の注意事項
- 町内の取扱店で使用できます。　・現金との引換えはできません。
- つり銭は支払われません。
- 有効期限が過ぎた応援券は使用できません。

※利用できないもの
- 切手、印紙、図書券、ビール券、プリペイドカード、タバコなど
- 事業用の支払いや業者間の取引など事業資金
- その他各取扱店が指定するもの

令和6年度
あやがわスマイル応援券申込書
（プレミアム付商品券）

※注1 当選者へ送付する「当選通知書」は、
カタカナ名での送付となりますので、**必ずフリガナ**を記載してください。

応募はがき・住所氏名等について
- 消えるボールペン等で書いてきているもの　・読み取りが困難なもの
- 必要事項が書かれていないものに関しましては、無効になる可能性がございますのでご注意ください。

郵便番号	〒　　―
①住　　所	
※注1（フリガナ） ②氏　　名	
③電話番号	
④希望セット数	セット　※1～5までの数を記載してください。

※綾川町内で働いている町外の方は、必ず次もご記入ください。

⑤職場の名称	
⑥所　在　地	
⑦電話番号	

【お問い合せ】

綾川町商工会　〒761-2205 綾川町東分乙36-1
（平日9:00～17:00）電話 **087-878-2190**

綾川町経済課　〒761-2392 綾川町滝宮299
（平日8:30～17:15）電話 **087-876-5282**

時 日時　所 場所　対 対象
定 定員　料 料金　予 予約
内 内容　〆 締切　申 申込み
問 問合せ　他 その他　期 期間

西分ピクニック・運動場キャンプ

時 8月17日(土)
※以後、毎月第3(土)開催予定
キャンプ　午後1時から随時受付　翌日午前11時までに撤収
ステージパフォーマンス
飛び入り参加者募集(先着順)6月～9月(午後4時～午後7時)10月～5月(午後2時～午後6時)(1組30分程度)
弾き語り、朗読、手品等
雨天中止、夏場は日除け対策お願いします。

所 綾川町西分体育施設運動場【旧西分小学校運動場(綾川町西分1406番地2)】

対 どなたでも。町外の方も歓迎！

定 キャンプは要予約。先着15組まで

料 キャンプ：テント1張り、車中泊　500円
ステージパフォーマンス：無料

内 運動場でのキャンプ体験をしてみませんか。ファミリーキャンプおすすめです。

申 西分地区活性化協議会(西分公民館内)
☎FAX087(878)3065
受付時間　火～金
午前9時～午後4時
※当日雨天時のお問い合わせは(090-2782-5383)前田まで

@NISHIBUN_EEBUN

下水道推進標語募集

下水道利用を推進するため、川・海・池などの自然環境を守っていく必要性を訴える内容の標語を募集します。

内 かな・漢字・英数20文字以内

対 町内に居住されている方(ただし小学校4年生以上の方)

申 8月1日(木)～9月6日(金)
標語および住所、氏名、電話番号を記入の上、応募用紙またはハガキ、Eメールにより、建設課まで応募してください。
※応募用紙は、役場建設課・綾上支所・地区公民館にあります。
Eメール(建設課あて)
kensetsu@town.ayagawa.lg.jp
※作品は、自作・未発表のものに限り、1通につき1点で、応募点数に制限はありません。
※万一、著作権問題が発生した場合は、応募者責任になります。
※Eメールの場合は本文に記入してください。添付ファイルでの応募は不可。
※入選作品の著作権は、綾川町に帰属します。

【表彰等】
・最優秀賞……図書カード(1万円)
標語を立看板にして綾川町役場・綾上支所に掲示
・優秀賞……図書カード(5千円)
広報あやがわ12月号に各受賞者の作品と氏名を掲載予定

問 役場建設課
☎(876)5280

下水道排水設備工事責任技術者資格認定共通試験の御案内

下水道排水設備指定工事店の指定要件の一つである工事の設計・施工にあたる責任技術者認定のための共通試験を、次のとおり行ないます。

時 11月7日(木)
午後2時30分～4時30分まで

所 サンメッセ香川(大会議室)
高松市林町2217-1

申 8月1日(木)～30日(金)
午後5時まで
ただし、土曜日、日曜日及び祝日を除く。
郵送の場合は、一般書留又は簡易書留に限り、終了日の午後5時までに綾川町建設課必着とします。
申込場所：綾川町役場　建設課
登録の有効期間：町長が定めた日から令和10年3月31日まで

問 受験に関する申込書や説明書、講習会の案内などは、建設課にあります。詳しくは、建設課
☎(876)5280へ。

聞こえない・聞こえにくい方のための防災講演会

内 災害時・事故時で聞こえなくても安心のために

時 8月24日(土)
午後1時30分～4時

所 かがわ総合リハビリテーションセンター

料 無料(当日受付)

主催　香川県中途失聴・難聴者協会

点訳ボランティア養成講習会(入門課程)受講者募集

期 開講　令和6年9月19日(木)
閉講　令和7年1月23日(木)
13回(予定)
午後1時30分～3時

時 香川県視覚障害者福祉センター

所 視覚障害者の福祉に理解・関心があり、入門課程修了後、令和7年度予定の基礎課程(15回)と令和8年度予定の応用課程(15回)を受講できる方
Windowsの使用経験があり、パソコンを所有している方(ただし、OSはWindows10・11)
インターネット環境のある方
(応用課程の後半は、オンライン講習を予定しています。ただし来館での受講も可)

当センターのボランティアとして活動できる方

対 8名

定 2,890円(予定)
(※『点訳のてびき第4版』テキスト代・点字器代)

料

申 所定の申込用紙に課題を添えてお申込ください。
※申込用紙・課題は、香川県

ここから下は広告です

広告
香川県
墓じまいセンター
お問い合わせ
0120-101-109
墓じまいのこと
なんでもご相談ください。

視覚障害者福祉センターまでご請求ください。資料請求は、電話でも結構です。(開館時間は午前9時～午後5時、土曜日・祝日は休館です。)

他 **説明会**:8月1日(木)午後1時30分から
※予約が必要です。
講習内容など1時間ほどの説明です。できるだけご参加ください。
締め切り:8月23日(金)必着
受講通知:受講者の選考を行いますので、予めご了承ください。
9月6日(金)までに受講についての通知を差し上げます。

申 香川県視覚障害者福祉センター「点訳ボランティア養成講習会」宛
〒760-0017
高松市番町1-10-35
香川県社会福祉総合センター4F
☎(812)5563
FAX(861)1566
★注意事項:車などの駐車料金は自己負担です。香川県社会福祉総合センター地下駐車場の割引はありません。
この講習会は、当センターの点訳ボランティア活動を目的とした講習です。資格取得等を目的とした講習ではありません。

司法書士無料相談会

時 ①8月3日(土)
②8月31日(土)
両日とも午前10時～午後3時

内 所 香川県司法書士会館
相続登記等の相続相談・不動産・会社法人登記相談、身近な法律相談など

予 香川県司法書士会
☎(821)5701(予約優先)

「歩行者ファーストかがわ2024」参加者募集

チーム(3人1組)で挑み、無事故・無違反を達成しましょう。抽選で、30万円分の旅行券などが当たります。

期 9月1日(日)～12月31日(火)
122日間

対 日本の運転免許証を持ち、県内に在住、または通勤・通学している方

料 3,000円(1チーム)

申 7月1日(月)～8月30日(金)
※消印有効
必要書類を実行委員会に郵送または持参
啓発グッズを参加者全員にプレゼント

問 県くらし安全安心課
☎(832)3231
HP香川県　歩行者ファーストかがわ　検索

香川県の就職支援 高等技術学校10月入校生募集

再就職に必要な技術と知識を身に付けよう。

時 選考日9月6日(金)午前9時～

所 ①高松校　②丸亀校
公共職業安定所長の受講指示または受講推薦などが受けられる人

対

定 ①造園科30名、デザイン科10名
②建築施工CAD科15名、金属ものづくり科5名、パソコンCAD科15名、情報ビジネス科22名

料 受験料、授業料などは無料(教科書、作業服などは自己負担。各科で異なる)

申 8月5日(月)～29日(木)
住所地を管轄するハローワーク(公共職業安定所)

問 ①(881)3171
②0877(22)2633
詳細はホームページへ

ドローン安全講習会

ドローンについて理解を深めるため、座学・操縦体験による講習会を開催します。

時 9月1日(日)午前9時～午後1時
(受付開始午前8時30分)

所 香川県消防学校(高松市生島町)

対 ドローンをお持ちの方、ドローンに興味がある方(14歳未満は操縦体験不可、座学については保護者同伴の場合のみ受講可。)

定 70名(先着順)

申 ～8月23日(金)午後5時まで

問 県くらし安全安心課
☎(832)3175

第19回高等技術学校祭(丸亀校)の開催

「いきいき創造！わくわく体験」をテーマに開催します。ものづくり体験など様々な催し物を用意しています。

時 8月24日(土)午前9時30分～午後3時

所 香川県立高等技術学校 丸亀校

内 ・ものづくり体験教室(予約不要)
・スタンプラリー
・ゲーム

問 香川県立高等技術学校 丸亀校総務課
☎0877(22)2633
FAX0877(24)7990

パソコン講習(Excelマクロ入門)

内 Excelマクロ・VBAを活用した基礎的なプログラミング技能

時 10月1日(火)～4日(金)4日間
午後6時～9時

所 香川県立高等技術学校 丸亀校

対 在職者で、Excelの基本知識のある方

定 15名

料 3,000円(別途テキスト代2,860円)

申 香川県立高等技術学校
丸亀校総務課
☎0877(22)2633
7月30日(火)～9月16日(月)まで

香川労災病院イベントがんサロン

メイクレッスン～眉の書き方～

時 8月6日(火)午後1時30分～2時30分

所 香川労災病院がん診療棟2階

定 20名(予約不要。オンラインの方は、前日までに事前登録が必要です。)

料 無料

ここから下は広告です

広告
お食事・宴会・法要・仕出し
綾 御料理 瀬 AYASE
お店の様子はこちらから
0120-382-558
モーニング・とんかつ
珈琲・ソフトクリーム
オレンジハウス
お店の様子はこちらから
TEL 087-876-3188

問 香川労災病院がん相談支援センター
☎0877(23)3111

離職者訓練(公共職業訓練)令和6年度10月生募集

内 ①ビル管理技術科(15名)
②機械・CADオペレーション科(導入講習付きコース)(5名)
③電気設備エンジニア科(導入講習付きコース)(5名)
期 ①10月2日(水)～3月28日(金)期間6か月
②③10月2日(水)～4月30日(水)期間7か月
時 午前9時～午後3時10分
所 ポリテクセンター香川(高松市花ノ宮町2・4・3)
料 授業料 無料(テキスト代・作業着代は実費)
申 8月1日(木)～30日(金)までに最寄りのハローワーク職業相談窓口に申込み
問 ポリテクセンター香川 訓練課
☎(867)6716

「海の管制官」ワークショップ(体験型学習)～2024 SUMMER～参加者募集!!

時 7月1日(月)～9月30日(月)午前10時～午後5時までの間で2時間程度
所 備讃瀬戸海上交通センター
内 ・運用管制官が行っている業務の説明
・実際に運用管制官が業務を行っている現場の見学
・シミュレーターを使用した「海の管制官」体験
・海上交通センターで働くためには? など
対 高校生、大学生、専門学校生、社会人等(高校等卒業資格がある方)
料 無料
申 電話またはFAX
備讃瀬戸海上交通センター整備課管理係
☎0877(49)3366(FAX兼用)
・希望日の概ね3週間前までに申込みをお願いします。
・希望日は第3希望までお知らせください。
他 詳細はHPをご覧ください。

匠の学舎オープンスクール(建築職人育成学校)

時 8月25日(日)受付午前9時～
所 匠の学舎(琴平町)
内 ・授業体験(木工・塗装・重機機械等体験)
・匠の学舎の紹介
・在校生との交流など
(内容は変更となる場合があります)
申 HP内オープンスクール案内欄にて
問 匠の学舎
☎0877(89)1676

ガーデンセミナー「バラの夏剪定」

時 9月1日(日)午後1時30分～3時45分
所 坂出市番の州公園管理事務所
料 1,000円
定 先着20名
内 講師:人工大地ルーフガーデナーズ 野方雅裕 事務局長
秋バラを咲かせる為の剪定方法や手入れ方法を実演・実習で学べる、バラ栽培初心者対象のセミナーです。終了後にバラ育成相談会も行います。
申 郵便又はFAX、Eメールで(電話申込み不可)。住所・氏名・年令・性別・電話番号・質問事項を明記の上、左記宛へ。8月19日(月)から申込開始。
問 〒762-0063
坂出市 番の州公園5番地
坂出緩衝緑地 管理事務所
☎0877(45)6820
FAX 0877(43)5213
E-mail info@bannosu5.com

満濃池森林公園イベント

①国産と香川県産木材で工作教室
②夏の星座を独占!天体観測会 in 森林公園

時 ①8月11日(日)
午前の部:午前9時～正午
午後の部:午後1時30分～4時30分
②8月17日(日)
午後7時30分～9時30分
所 香川県満濃池森林公園
森林学習展示館
料 ①900円
②無料
定 ①各10名(電話受付先着順)
②20名(電話受付先着順)
小学生親子対象
申 8月2日(金)～6日(火)
公園管理事務所
☎0877(57)6520

香川高等専門学校詫間キャンパス

一般向けオープンキャンパス

日時 8月11日(日)午前9時～11時45分
場所 香川高専詫間キャンパス(三豊市詫間町香田551)
申込 事前申込不要
内容 香川高専詫間キャンパスの一般向けオープンキャンパスを開催します。各学科の体験コーナーや学校紹介などを予定しています。
対象者 一般(年齢制限なし)
参加料 無料
問合せ先 香川高専詫間キャンパス学生課
☎0875-83-8516
備考 詳細は香川高専HPをご確認ください。
https://www.kagawa-nct.ac.jp/

四国学院大学

オープンキャンパス

日時 8月10日(土)午前11時～午後3時予定
8月25日(日)午前11時～午後3時予定
場所 四国学院大学
内容 大学紹介、大学の授業体験、個別相談、キャンパスツアー、保護者説明会など
問合せ先 入試課 ☎0120-459-433
E-mail:info@sg-u.ac.jp
備考 事前予約制。詳細は本学ホームページにて。

香川看護専門学校

オープンキャンパス

日時 8月25日(日)
受付:午前9時30分 開始:午前10時
場所 香川看護専門学校校舎内
内容 学校紹介、奨学金説明、個別相談、看護体験等
問合せ先 香川看護専門学校 総務部
☎0877-63-6161

第10回丸亀・坂出・綾歌少年剣道優勝大会

3/10

●開催日　3月10日(日)
●場　所　丸亀市飯山総合運動公園体育館
●結　果　【小学生団体戦高学年の部】
　準優勝　滝宮剣道会(池内　仁美・亀井　りこ・小川　明咲・加地　孝成・池内　初美)
【中学生男子個人の部】
　第３位　小川　陽己(綾川中学校)
【中学生女子個人の部】
　第３位　津村　優羽(綾川中学校)

見学・体験随時受付中！！防具の貸出もあります。
気軽に始めてみませんか。
詳しくはこちら▶

枌所地区交通指導員任命

5/29

５月29日(水)実施
枌所地区交通指導員任命　６月１日～
　枌所地区の交通指導員として、亀山奈巳さんに委嘱状が交付されました。
　今後は、児童の通学路の交通安全等街頭での交通指導、交通安全に関する広報活動の推進にご協力いただきます。

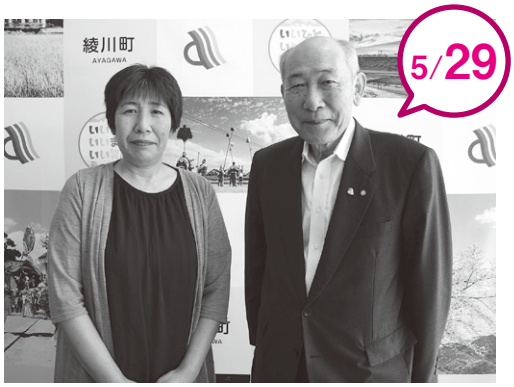

2024 綾川町スポーツ少年団 体験見学会　大盛況にて開催！！

6/1

　６月１日(土)午前～　綾川町総合運動公園、午後～　綾川町ふれあい運動公園にて「綾川町スポーツ少年団体験見学会」を開催しました。スポーツ少年団からは約350名の団員達、参加者は延べ200名の未就学児から小学生が参加し、多くの子どもたちが様々なスポーツ少年団クラブの競技を体験しました。
　当日は好天に恵まれ、各クラブが参加者に対して丁寧に体験指導を行いました。
　参加者からは、「楽しかった」、「あのクラブに入りたい」などの声も聞かれ、体験見学会の開催を通じて、スポーツ少年団活動に興味を持っていただくことができ、大いに盛り上がったイベントとして開催することができました。

ここから下は広告です

広告

● 雑草対策／庭石・庭木の撤去
● 板塀・ウッドデッキのやり替え
● ブロック塀・フェンスのやり替え
● カーポート・サンルーム設置等々

ご相談のみOK♪
お見積り無料♪
ご連絡ください！

雑草対策／庭リフォーム・庭仕舞い／エクステリア工事

(株)カインズガーデン　月～土 8:30～17:30／陶2417-1
087−802−8610
お電話、お待ちしております！

第14回部長杯カローリング大会　結果

6/7

●開催日　６月７日(金)
●場　所　綾上農村環境改善センター
●参　加　37組(155名)
●結　果
優　勝　川東南A(滝宮)
乙武ツルエ・増田典子・相津フサエ・国金通隆
準優勝　喜寿会A(羽床上)
助安敬一・竹内政俊・前野秀夫・横井正明
第３位　悠遊(昭和)
漆原ハルエ・藤重幸司・岡内隆子・漆原一

第18回綾川町ふれあいバレーボール大会

6/9

●開催日　６月９日(日)
●会　場　綾川町総合運動公園体育館
●参　加　男子４チーム、女子３チーム (70名)
●結　果　男子　優　勝　旅猫
準優勝　昭和体協Ｂ
女子　優　勝　旅猫
準優勝　ＮＡＢＩ

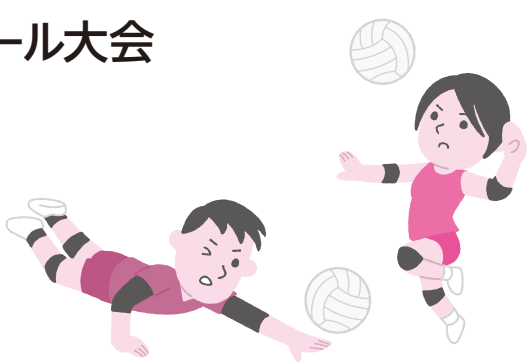

綾川町立小学校全校で自転車交通安全教室を開催しました

綾川町立小学校で自転車の正しい乗り方を学ぶために、高松西警察署の小野坂交通課長をお招きし、自転車交通安全教室を開催しました。交通安全教室では自転車の整備の仕方や、交通ルールの確認、ヘルメットの着用の重要性を学びました。

綾川町ではヘルメットの購入費について2,000円の補助を行っております。詳しくは下記までお問い合わせください。

問い合わせ先／小学生→学校教育課　☎876-1180・上記以外→総務課　☎876-1906

ここから下は広告です

広告

みなさま感激!!

草刈り以外のことも
ご相談ください。

見積り無料

お気軽に
ご相談ください!

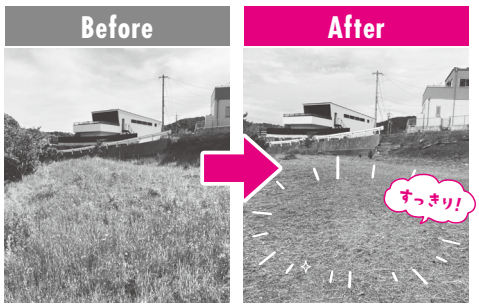

草むしり.com
製造元／石の本場・香川県庵治
中谷石材株式会社 内事業部
〒761-0121 高松市牟礼町牟礼3766-1
お問合せ時間 8:00～18:00
0120-148-144

見守り協定締結式

6/17

町及び町社会福祉協議会は、乳酸菌飲料メーカーで配達業務を行っている香川ヤクルト販売株式会社と「地域で支えあう見守り活動に関する協定」を締結しました。同社は、配達業務で各家庭を訪問した際に異変に気づいたら町や町社会福祉協議会、警察等へ連絡するなど、町とともに高齢者等が住み慣れた地域で安心して生活することができる環境の整備に努めます。

(向かって左から)
谷岡会長、前田町長、ヤクルトレディ岡河さん、町田代表取締役社長

わんぱく相撲香川県大会入賞者　表敬訪問

6/17

第１回わんぱく相撲香川県大会において入賞したみなさまが、前田町長を表敬訪問しました。陶小学校６年の堀井雄成くんの選手宣誓で始まった大会は、綾川町から入賞者４人を輩出しました。優勝した植田くんは、８月４日に両国国技館で行われるわんぱく相撲全国大会に出場します。町長は「みなさんの好物だと話してくれた、お米やお肉をたくさん食べて、これからも頑張ってほしい」と激励の言葉を送りました。

綾上小学校５年	５年生の部	優　勝	植田　彪牙(うえた ひょうが)くん
陶 小 学 校６年	６年生の部	準優勝	堀井　雄成(ほりい ゆうせい)くん
綾上小学校２年	２年生の部	優　勝	森　栄人(もり えいと)くん
陶 小 学 校２年	２年生の部	第３位	堀井　康佑(ほりい こうすけ)くん

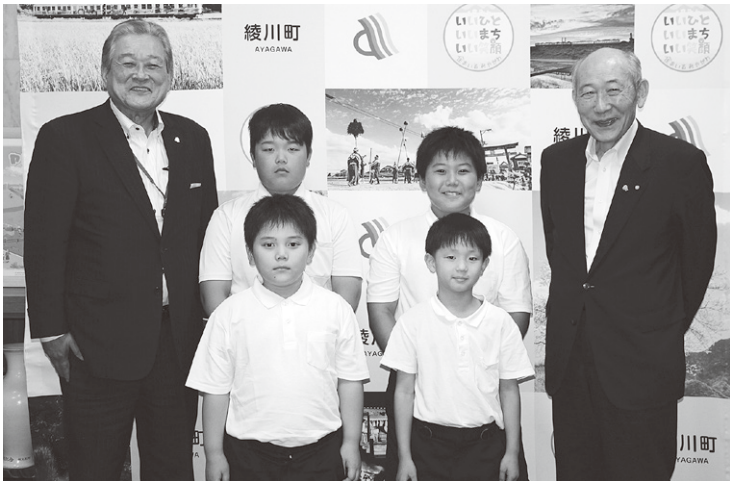

ここから下は広告です

広告

テレビでも大好評!!
- 塗装工事
- リフォーム工事
- 土木・解体工事

塗装工事のことなら
じつはら建設にお任せ下さい!!
一生懸命頑張ります!!
御見積もり・ご相談 無料

じつはら建設株式会社 0120-76-4848

行政相談委員 竹内 雅一さんが、公益社団法人全国行政相談委員連合協議会会長表彰を受賞

住民の身近な相談相手として、総務大臣から行政相談委員を委嘱されている竹内 雅一さんが、多年にわたり行政相談委員活動に尽力され、行政相談制度の発展に多大な功績をあげられたことから、「公益社団法人全国行政相談委員連合協議会会長表彰」を受賞しました。

第6回梅の里あやがわアジャタ大会

6/23

綾川町総合運動公園にて「第６回梅の里あやがわアジャタ大会」が、一般の部６組、レディースの部８組、シニアの部３組、ジュニアの部５組、計22組の参加で盛大に開催されました。今回イベントとして全員に景品が当たる抽選会を併せて開催し、お楽しみいただきました。誰でも参加しやすい玉入れ競技である「アジャタ」の大会は毎年開催しています。
次回も奮ってご参加ください。

一般の部
- 優　勝　デ・ポン（１分03秒22）
- 準優勝　オイスカ①（1分17秒38）
- ３　位　チームNARA（1分30秒78）

レディースの部
- 優　勝　プリンセスハニー（24秒20）
- 準優勝　Y'sクラブ（34秒62）
- ３　位　タニーズ（40秒45）

シニアの部
- 優　勝　マウンテンフィールド（39秒24）
- 準優勝　チーム中尾（１分23秒55）
- ３　位　チャレンジャー（2分12秒12）

ジュニアの部
- 優　勝　共栄レッドファイターズ（41秒96）
- 準優勝　おおにし苺農園ビッグバンジュニア（1分23秒61）
- ３　位　綾川JrバレーB（1分28秒14）

防災コラム Vol.4

♪あ～した天気にな～れ♬

長い梅雨も明け夏本番が訪れ、海や山に夏のレジャーシーズンとなりました。

この時期になると午後に積乱雲が急速に発達し、急な雷雨の発生が多くなります。

昨年の８月26日には、香川県では２０１８年９月４日以来となる「記録的短時間大雨情報」が発表され、綾川町も午後２時01分に大雨（土砂災害）と洪水の警報が発令され約１００㎜の雨が降りました。

大雨の降る兆候として、真っ黒な雲が近づき雷の音が聞こえ、急に冷たい風が吹くと言われその後、突風、大雨、落雷などの発生が高くなります。

そういった現象があった場合は、携帯電話やテレビなどで雨雲レーダーを確認し、落雷や雨、突風から身を守るため安全な建物の中に入り、突風による被害防止のため雨戸やカーテンを閉めたり、停電が発生したときの対策などをしておきましょう。

また、大雨が降ると急激な河川の水位上昇や土砂崩れなどが発生しやすくなります、危険な場所には近寄らないようにしましょう。

♪あ～した、天気にな～れ

総務課防災アドバイザー

公民館の窓〈公民館クラブの紹介〉

No. 138

舞踊クラブ（羽床公民館）

日舞・新舞踊を舞う

からだを動かさない、外出しない。そんな生活が老いに寄せていきます。音楽に合わせて懐かしい歌に乗って、手足を動かし、又歌の心を感じて心豊かに。ボランティア慰問は人と人とのつながりもある。ご一緒に楽しく踊りませんか？

〈月２回　月曜日　19：30～21：00〉

詳しいお問い合わせは各公民館へお願いします。

昭和公民館	877-1536	陶公民館	876-2553	滝宮公民館	876-1931
羽床公民館	876-0120	枌所公民館	878-2914	西分公民館	878-3065
山田公民館	878-2910	羽床上公民館	878-1481		

綾川文芸

綾南・石楠花句会

これからを山紫陽花のつなぐ径　湯川　雅

螢火に瀬音の起伏ありにけり　福家　市子

薫風を入れて書斎となる厨　中島美智子

こきざみの風の花びら合歓の花　大塚　尋江

ホトトギス訪いし思い出綾川忌　冨川ふさ女

蝸牛殻置き去りに雨模様　上所　貞子

月見草まだ閉ぢ切れぬ今朝の空　重成けいこ

錆びつきしサッカーゴール青芒　川本　一葉

水張りぬ夜半の田の辺の大合唱　松元　良祐

梅雨空の遊ぶ子のなき砂場かな　津山　大典

題『つなぐ』　綾上川柳会

犬をつなぐようにはいかぬ孫二人　山田　周蔵

ほそぼそとつないでいます年金で　三好　節子

細々と繋がり保つ年賀状　清水　純子

つなぐってむずかしいねと椿落つ　渡辺千代子

つながれた牛の鳴き声競りの市　池内　重子

次世代へつなぐ句集生きがいに　真辺　明子

八十になって初めて手をつなぐ　さいとうみえこ

つなぐ糸赤でなくても二人連れ　渡辺　博則

つないでも何故か切られる赤い糸　石見なおみ

繋ぎ来し生業継ぐと孫二十歳　池内　良子

真剣に田植え手伝う孫ふたり　林　せつ子

図書館だより 2024 8月号

おはなし会のおしらせ

※申込は不要です。お気軽にご参加ください。
※おはなし会カードをお持ちください。初めておはなし会に参加される方には、当日お渡しします。

トマトさんのおはなし会

日　時：**3日（土）午前11時～**
会　場：生涯学習センター 絵本コーナー
対　象：どなたでも

こあらっこのおはなし会

日　時：**21日（水）午前10時30分～**
会　場：生涯学習センター　絵本コーナー
対　象：未就園児
内　容：赤ちゃん絵本の読み聞かせや手遊びをします

8月の図書館イベント

夏休み天体観測会～月を観察しよう！～

日　時：**11日（日）午後6時30分～8時30分**
※雨天の場合は天体ソフトを使った解説。
午後8時終了
場　所：綾上農村環境改善センター多目的ホール
（観察会は綾上診療所駐車場を予定しています）
講　師：松野　俊博　先生（星のソムリエ）
対　象：小学生と保護者20組
（※申込要　7月24日午前9時受付開始）
プログラム：①星にまつわる本を紹介　②松野先生より、月と天体についてのおはなし　③駐車場に移動して天体観測（午後7時を予定）
内　容：月はいつでも観察できる!?いえいえ、小学生の皆さんが観察しやすい時間に月が見られるのは、毎日ではないようです。ぜひ、ご家族でご参加ください。

滝宮の念仏踊展示（写真・衣装など）

日時：**6日（火）～31日（土）**
午前9時～午後6時
※図書館休館日を除く
場所：綾川町立生涯学習センター研修室
内容：ユネスコ無形文化遺産「滝宮の念仏踊」に関する展示。

8月の図書館 休館日

日	月	火	水	木	金	土
				1	2	3
4	5	6	7	8	9	10
11	12	13	14	15	16	17
18	19	20	21	22	23	24
25	26	27	28	29	※30	31

※8月30日（金）は午後7時まで開館

電子図書館おススメの本

「わがしやぱんだ」

著者：香桃　もこ作、服部　美法絵
出版：福音館書店
内容：はるとの家は和菓子屋「ささの葉堂」。ある日、旅のパンダがやってきて、お父さんはかわいいパンダにすっかり夢中。パンダが和菓子を作ったら、お店の前に大行列ができて…。

綾川町電子図書館

電子図書館貸出ランキング

1位 月の立つ林で

著　者：青山　美智子
出版者：ポプラ社
内　容：元看護師、芸人、二輪自動車整備士、女子高生、アクセサリー作家。つまずいてばかりの日常の中、それぞれが耳にしたのは、タケトリ・オキナという男性のポッドキャスト「ツキない話」で…。

2位 るるぶ香川高松琴平小豆島直島'25

著　者：るるぶ情報版　四国2
出版者：JTBパブリッシング
内　容：香川名物・さぬきうどん推し麺ベストセレクトのほか、高松タウン等のエリアガイドを収録。

3位 ゼロから山女子始めてみました

著　者：ありを
出版者：KADOKAWA
内　容：無趣味干物の元看護師が、知識ゼロから「登山」にハマっていく過程を描いたコミックエッセイ。登る山の決め方から登山道具の揃え方、着ていく服や現地での食事の仕方まで、山登りの知識も満載。

綾川町立生涯学習センター／☎876-6100
開館時間：午前9時～午後6時

綾上図書館／☎878-2251
開館時間：午前9時から午後5時

人権同和教育だより No.220

世代間における部落の認識について

意識調査（2020年）から

「同和問題を知ったきっかけ」の上位2項目は、「父母や家族から聞いた」の約52％と「学校の授業で教わった」の約37％でした。

年代別でみると50歳台までは、「学校の授業で教わった」が多いのですが、50歳代から上の年代は「父母や家族から聞いた」が圧倒的に多くなっています。

では、知った内容ですが、学校では、科学的に正しい知識を学んでいますから部落に対するマイナスの認識は持ちにくいと考えます。一方で、父母や家族からは、マイナスの内容が多く間違った認識を伝えられる可能性があります。

具体的な場面で考えてみましょう。

結婚差別や就職差別につながる恐れのある身元調査に関する態度を見ると全体では、「必要ない」約37％、「必要だと思う」約28％、「わからない」約19％、「みんながやっているから仕方がない」約11％という結果からは、身元調査を肯定する意識が高いことがうかがえます。

年代別の20歳代の「みんながやっているから仕方がない」、「必要だと思う」、「わからない」を合わすと約53％で過半数を超える結果から、学校での学びが足りないのか、正しく学んでいても社会の中では機能していないのかだと想像します。いずれにしてもよいとは言えません。

2019年の県政世論調査結果ですが、5年刻みで「家族から聞いた」数値です。

40～59歳代は、経年で学校での学びが機能していたことが分かりますが、60歳代以上は、正しい認知ができていないことが見て取れます。

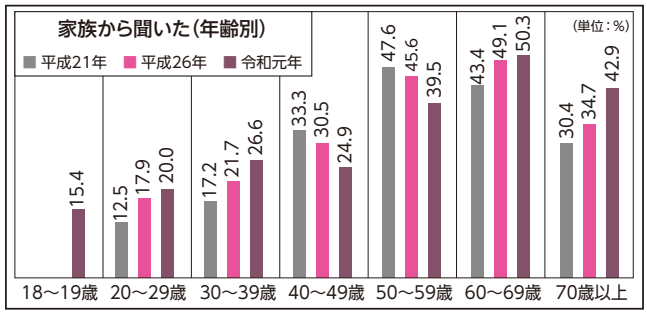

ここで、問題視すべきは、20～39歳代は、60歳代と同様の結果だということです。深読みすると学校の授業と比較すると父母や家族からの認知は少ないのですが、調査毎に数値が増加していることが気にかかります。この背景には、2002年に同和対策事業に関する法律が廃止されたことにより、多くの自治体や教育現場で「同和対策・同和教育」が後退したことが理由と考えられます。

世代間での部落・同和問題への認識は、若い世代は、学校で学んでいるので正しい認識を持っているが、年代が高くなるほど課題があるという評価をしてきましたが、20歳代の身元調査を肯定する数値が過半数を超えていることからも認識を改める必要があります。

学校での学びを社会に出ても機能するようにする必要性と社会としてその機能が失われないようにすべきと考えます。

少年育成センターだより No.220

「こうがいスイカ」で事故防止に努めましょう!!

子どもは、おとなが予期もしないような行動をとり、事故に巻き込まれてしまうことがあります。夏休み中、子どもたちは、家で過ごすだけでなく友達と一緒に外に出かけるなどの自由な時間がいつも以上に増えます。そのため、ふだん以上に時間に余裕があるので興味・関心をもったことに集中して周囲の状況が把握できなかったり、緊張の糸がゆるんでいるので日常の生活ではしないような行動をとってしまったりしてしまいがちです。思いもしない事故に遭遇しないように、「こうがいスイカ」について子どもの意見を聞き、子どもの目線での対策や対応の仕方を一緒に考え話し合っておきましょう。

○こう（交通安全）
- 交通ルール・マナーを守りましょう
- 自らの身を守る歩き方や走行をしましょう
- 自転車乗車時は、必ずヘルメットの着用を

○がい（外出の約束）
- どこへ・誰と・何をして・何時に帰宅かを伝えてから外出をするようにしましょう
- 外出先でのようすを必ず報告しましょう

○スイ（水辺での事故）
- 水の危険性について話しておきましょう
- 水辺では、ライフジャケットの着用を

○カ（火の扱い）
- 火災の怖さや火遊びの危険性を教えておきましょう

親子の会話が増えると、子どもの思いや行動範囲等が自然と把握できます。事故やトラブルに遭わないよう子どもの目線で考えましょう。

綾川町少年育成センター ☎814-5205

えがおでいきいき

地域包括支援センターだより

綾川町地域包括支援センターは、国保総合保健施設えがお内にあり、高齢者の介護や認知症、権利擁護等の総合相談窓口です。

知っていますか？

綾川町認知症高齢者等 ほっと歓位置情報探索サービス利用費補助金交付制度

認知症の症状（認知機能障害）の一つ

見当識障害…時間や季節が分からなくなる、今いる場所が分からなくなる、人が分からなくなる症状。

認知症によって行方不明になった場合、その方の生命・安全を守るため、GPS機器の使用が効果的です。

綾川町ではGPS機器の購入における初期費用に補助金が交付されます（上限1万円まで）

対象者	綾川町に住所を有し、認知症で行方不明に至る心配がある高齢者を在宅で介護している方
補助金額	サービス利用開始にかかる初期費用（上限1万円）（加入金、事務手数料、機器購入費など初回のみ必要となる経費。月額利用料やサービス利用ごとにかかる経費は対象外です）
窓　口	健康福祉課または地域包括支援センター

ご相談や申請方法等は、下記までご連絡ください。

一般的な位置情報検索サービスの仕組み

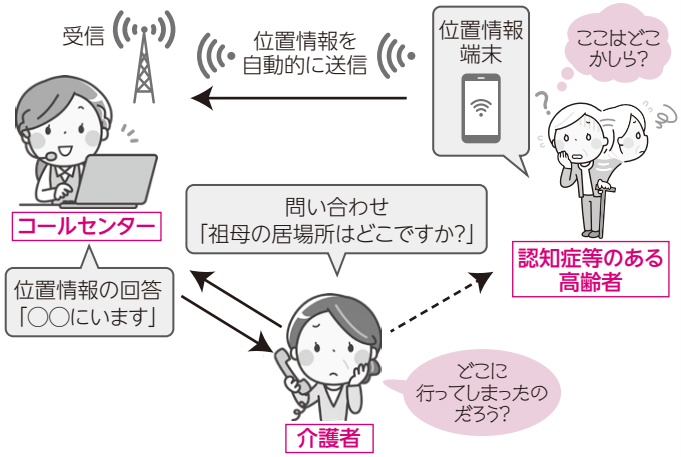

問い合わせると、コールセンターの方が「●●号線を東方向に進んでいますよ」と、丁寧に教えてくれて便利だなあと思いました。スピードもわかるみたいで、実際に自転車で移動していました。スマートフォンやパソコンから自分で確認することもできるんだって。

認知症の方ご本人と、ご家族の集いの場 びなんかずらの会

8月20日（火）えがお

時間／13：30～14：30

申込不要です。ご希望の方はお気軽に当日お越しください。

どなたでもお気軽にお立ち寄りください いっぷく広場

8月　9日（金）いきいきセンター
8月16日（金）えがお

時間／9：30～10：30（両日）

体操や物づくりなどいろんな企画で楽しみましょう（参加費200円）

あれっ？と思ったら。専門医に相談できます。 認知症相談

8月14日（水）溝渕クリニック心療内科

時間／14：00～（予約制）

ご希望の方は事前に地域包括支援センターまでご連絡ください

問い合わせ・申し込み

綾川町地域包括支援センター
（国保総合保健施設えがお内）

TEL　876―1002

集団歯科健診 予約不要・直接おこし下さい 無料

日時：8/19（月）・22（木）・26（月）・30（金）・9/　2（月）

会場：各日程の集団検診会場（31ページの表でご確認下さい）
時間：9時30分～11時30分
内容：歯科健診（歯科医師）、ブラッシング指導（歯科衛生士）
受診券はありません。当日直接来ていただければ、どなたでも無料で受けることができます。

集団検診 会場限定　綾川町国保以外の方でも「特定健診」が受けられます　予約不要

<対象者>下記の条件すべてに当てはまる方

①綾川町にお住まいの方
②全国健康保険協会（協会けんぽ）、共済組合、健康保険組合※から届いた特定健康診査受診券をお持ちの方
③今年度初めて特定健診を受ける方（医療機関等で受診していない方）

※健康保険組合加入者の方は、事前に香川県予防医学協会が受診可能な実施機関であることを確認してください。一部県外の健康保険組合加入者で受診できない場合があります。

<受診方法>
31ページの集団検診日程を確認し、希望の健診日・会場で受診

<持ち物> ❶特定健康診査受診券　❷健康保険証
※❶と❷がそろっていないと受診できません。
※受診券をお持ちでない場合は、必ず事前に再交付手続きをお願いします。
※健診費用は各保険者から届いた案内でご確認ください。

受診券イメージ（協会けんぽ）

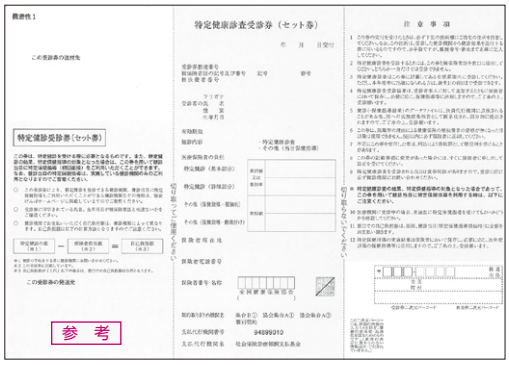

<問い合わせ先>
えがお　☎876-2525
いきいきセンター　☎878-2212

子宮頸がん予防ワクチン接種時期のお知らせ　平成9年4月2日～平成21年4月1日生まれの女性の方

公費による無料接種は令和7年3月31日までです。
接種は**合計3回**で、完了するまでに**約6か月間**かかります。
接種を希望される方は早めの接種をご検討ください。
※町からお送りしている予診票を紛失された方はえがおで再交付できます。母子健康手帳をご持参ください。

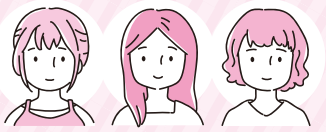

お問い合わせ先
綾川町
国保総合保健施設綾南えがお
TEL (087) 876-2525

家庭でできる食中毒予防のポイント

食中毒予防の3原則
食中毒菌を「付けない、増やさない、やっつける」

令和6年度ヘルスアップ教室

いきいきセンターでは毎週月曜日（祝祭日のぞく）に自由参加の運動教室を開催しています。
講師から正しいからだの動かし方を学びましょう。

令和6年 8月の予定

日時		講師		場所
5日（月）	13：20～ 準備体操 13：30～15：00 講師指導	木内ひとみ先生	コンディショニングインストラクター	綾川町国保総合保健施設 綾上 いきいきセンター 「元気ルーム」
19日（月）		福岡　有華先生	健康運動指導士	
26日（月）		出口東詩子先生	自力整体ナビゲーター	

★飲み物や汗拭きタオル、マット運動用バスタオルをご持参ください

年間予定表は、えがお・いきいきセンターにあります。

保健師・栄養士による子育て相談の日

8月20日（火） 午前10時～11時
場所　子育て支援センター「にじ（昭和こども園内）」
電話　877−2226
※母子健康手帳をご持参ください

来月は「しいのき（滝宮こども園内）」で実施します。

こころの健康相談　予約制

本人・家族などのこころの相談をお受けします

8月21日（水）
午後2時～
場所：えがお
相談担当：精神科医師

8月22日（木）
午後2時～
場所：いきいきセンター
相談担当：精神保健福祉士

集団検診のご案内

※詳細は４月末にお送りしている「令和６年度各種検診のお知らせ」をご覧ください。

同日・同会場で次の検診（健診）が受診できます。
① 肺がん（結核）検診　② 特定健診　③ 健康診査　④ 若い世代健診　⑤ 肝炎ウイルス検診
⑥ 前立腺がん検診　⑦ 風しん抗体検査（無料クーポン対象者のみ）

場所	実施日	時間	地区	自治会等
西分公民館	8月19日（月）	9:00 ～ 10:30	西分	楠下　楠上　楠木東　楠木西　堂谷下　堂谷上　堂谷西　堂谷東　浦田東　浦田西　梶羽下　梶羽上　高尾　西分地区で自治会等未加入の方
		10:30 ～ 11:30	西分	新境場　新山角　新大相　開　曲木　角ヶ内　猪尾　牛の子堂
枌所公民館	8月20日（火）	9:00 ～ 10:30	枌所西地区全域	
		10:30 ～ 11:30	枌所東地区全域	
羽床上公民館	8月21日（水）	9:00 ～ 9:30	羽床上	川田　今滝　西蓮　長谷　葛巻上　葛巻下　矢谷　桂嶺寺　戸塩　助安西　助安東
		9:30 ～ 10:30	牛川地区全域	
		10:30 ～ 11:30	羽床上	中尾　辻　井手下　高橋（1）　高橋（2）　田中浦　円蔵坊西　円蔵坊東　羽床上地区で自治会等未加入
山田公民館	8月22日（木）	9:00 ～ 10:00	山田上	東栗原　西栗原　正末　遠郷　清成　上鎌手　中鎌手　鎌手同行　東寺内　岡の坊
		10:00 ～ 11:30	山田上	川北上　川北下　俊則　南山　柳谷　共栄　西俊則　西寺内　山田団地１　山田団地２　和田精密　山田上地区で自治会等未加入
羽床公民館	8月23日（金）	9:00 ～ 10:00	小野地区全域	
		10:00 ～ 11:00	羽床下	堤　川下中　大坪　山添西　山添中　山添東　場所　脇
		11:00 ～ 11:30	羽床下	田井　奥の谷下　奥の谷上　丸河　大林　川端　長利　長利中　飯島　町営羽床団地　羽床下・小野地区で自治会等未加入の方
いきいきセンター（特定健診）綾上農村環境改善センター	8月26日（月）	9:00 ～ 10:00	東分地区全域	
		10:00 ～ 11:30	山田下	仲代　天神　平見　内間　台　城山　浦の川　秋野　山下　サンコーポラス・あやかみ　東末則　西末則　吉田　西北山　東北山　法導寺　大柳　長田上　長田中　長田下　長田　山田下地区で自治会等未加入
昭和公民館	8月27日（火）	9:00 ～ 9:30	千疋	矢坪　昭和学園台団地　昭和団地　富川　西遠田　東遠田　柿の木団地
		9:30 ～ 10:00	千疋	北原　土仏　新土仏　土橋　下本谷　上本谷　上千疋　大谷上　下大谷
		10:00 ～ 10:30	畑田	畑田団地　畑田駅前団地北　畑田駅前団地南　畑田南団地　藤原岡　北尾ハイツ　畑田ハイツ
		10:30 ～ 11:30	畑田	馬場崎　向山　茶円原　昭和茶円原団地　グリーンヒル畑田　昭和地区で自治会等未加入の方
	8月28日（水）	9:00 ～ 9:30	畑田	本村　北尾東　北尾西　十三塚　山の原　山の原西　かざしが丘　かざしニュータウン　かざしなでしこ２
		9:30 ～ 10:00	畑田	かざし朝日丘団地　かざしハイツ　永谷団地　かざしが丘東団地　畑田西団地　畑田ニュータウン　マリオン畑田　八反池　かざし北　畑田駅南　陽光ケ丘
		10:00 ～ 10:30	畑田	生子　後久　中植東　中植西　永谷　万屋　中筋　下井　南原　夕日が丘
		10:30 ～ 11:30	畑田	南かざし団地　オリーブ北　畑田グリーンタウン　平成豊水
イオンモール綾川 ヤマダデンキ北側駐車場（特定健診）ヤマダデンキ前グリーンコート周辺	8月29日（木）	×9:00 ～ 9:30	※注意　9時までは、イオンモール綾川グリーンコート側の自動扉は開きません。（イオンシネマ上映時間により、一部エリアで入場できる可能性あり。その場合も、検診開始は9時30分です。）	
		9:30 ～ 10:30	滝宮	茶円原　西山　川の坂　滝宮　庵坊　本町　横町西　横町東　松崎東　グローリーヒル滝宮
		10:30 ～ 11:00	萱原	上東下　上東東　上東西　上西下　上西中　上西南　栄町　八坂団地　コモンライフファミリータウン滝宮　クローバーロード　梅の里ハイツ
		11:00 ～ 11:30	萱原	下南　下北　田井　陶畑　滝宮グリーンハイツ　サーパスタウン綾川駅前　警察官舎　綾川駅東
		13:00 ～ 14:00	滝宮	端　新町中　新町東　新町南　御林　上赤坂　南原下　南原中
		14:00 ～ 14:30	滝宮	堂床　松崎　藤尾　横山東　横山西　権現北　権現南　中原　喜来西　喜来東　フラワーハイツ
		14:30 ～ 15:00	綾川町全域	
綾南農村環境改善センター	8月30日（金）	9:00 ～ 9:30	滝宮	北小路　北小路東　滝宮団地　サンタウン滝宮西　サンタウン滝宮　グリーンタウン滝宮　秋桜団地　滝宮南団地
		9:30 ～ 10:30	滝宮	レイクピア滝宮　滝宮中央団地　御堂筋　シアトル自治会　サンヒルズ滝宮　サンピュアスカイタウン　グリーンコート滝宮　綾川曙　滝宮地区で自治会未加入等の方
		10:30 ～ 11:00	北	有岡東　有岡中　大字北　武徳　フリータウン　北・萱原地区で自治会等未加入の方
		11:00 ～ 11:30	北	上の原南　上の原北　俵百　菊楽　新菊楽　上川原東　上川原中　上川原西　御山　前川原
えがお	9月　2日（月）	9:00 ～ 10:00	陶	辻の岡東　辻の岡西　取染東　取染西　馬酔木　あせびハイツ　辰巳　山原南　大原第２　大原第３　道端　陶グリーンタウン　あじさい
		10:00 ～ 10:30	陶	宮藪　日原　中原　東原　田池東　田池西　道南　実光　上原西団地　田池団地　田池西団地　陶東団地　陶地区で自治会等未加入の方
		10:30 ～ 11:30	陶	陶クリーンタウン　川北西サンサン台　川北東サンサン台　四季華台　湖陽台　アルファードタウン陶
		13:00 ～ 14:00	陶	中尾　讃留王西　庄屋東　庄屋西　内間　丸山西　北山田西　北山田中　北山田東　北内
		14:00 ～ 15:00	陶	置樋　新開　一本松　宮浦　渋市　宮西　南馬酔木　陶団地　ひまわり　レイクランド弥生
		17:00 ～ 19:00	綾川町全域	
	9月　3日（火）	9:00 ～ 10:30	陶	西村東　西村西　山原東　山原西　川北　九十原東　猿王南　猿王北　十瓶団地　十瓶南
		10:30 ～ 11:30	陶	西原上　西原下　向原　大橋　大西　的場西　団子出　大原　出晴　飼野上　飼野下　重清田所　西森末　東森末東　東森末西　寄町

○自主的な感染症対策、マスク着用のご協力をお願いします。また、水分補給などの熱中症対策もお願いします。
○集団検診日当日朝７時時点で綾川町に「大雨警報」「洪水警報」「暴風警報」が発令されている場合、集団検診は中止となりますので、ご了承ください。
○集団検診は12月19日、20日、22日にも実施します。
○マイナンバーカードの健康保険証利用登録をした方は、特定健診結果等をマイナポータル上で閲覧できます。

歯科健診　予約不要
時間：９時半～11時半
※開催日程･会場に直接お越しください。

お住いの地区・自治会等の日時にご都合の悪い方は、別会場でも受診していただけます。

かがわマンモグラフィサンデー ～受けよう、乳がん・子宮頸がん検診～

働き盛りの世代の女性にがん検診を受診していただくために、乳がん月間である10月の休日等に協力医療機関において実施します。

受付開始 8月1日(木)

安心が見つかる がん検診

【協力医療機関での検診】

実施日	医療機関名	申込先	実施時間	定員 乳がん検診	定員 子宮頸がん検診
10月6日(日)	あらい乳腺クリニック	087−802−2234	9:00～12:30	30	
	たけべ乳腺外科クリニック	087−867−0205	9:00～12:00	40	
10月20日(日)	香川県立中央病院	087−802−1170	9:00～12:00	15	
	香川成人医学研究所	0120−50−2311	8:30～11:30	20	
	滝宮総合病院	087−876−2245	8:45～11:00	25	

【検診車での集団検診】 乳がん検診と子宮頸がん検診が一緒に受けられます!!

実施日	医療機関名	申込先	実施時間	定員 乳がん検診	定員 子宮頸がん検診
10月14日(月・祝)	イオンモール綾川	電話 087-881-6309 香川県総合健診協会 ※平日9時～17時	10:00～12:00	20	90
			13:30～16:00(乳)	25	90
			13:30～15:30(子)		
10月26日(土)			10:00～12:00	20	90
			13:30～16:00(乳)	25	90
			13:30～15:30(子)		
			17:30～19:30	20	90

留意事項

○対象者：綾川町内に住民票のある女性で、綾川町の検診受診券（黄色）をお持ちの方
○持参物：綾川町の検診受診券・健康保険証（医療機関での検診の場合）
○料　金：乳がん検診・子宮頸がん検診300円（無料クーポン券対象者は無料）
※中央病院は1,000円（無料クーポン対象者は700円）
○検診結果：医療機関で受診された方▶受診医療機関でご確認ください。
集団検診を受診された方▶結果を郵送します。
★検診結果が要精密検査の方は、必ず精密検査を受けましょう。

問い合わせ先　香川県健康福祉総務課(がん対策グループ)　TEL 087-832-3261
綾川町健康福祉課(えがお)　TEL 087-876-2525

県ホームページ(7月中旬頃最新情報に更新予定)
https://www.pref.kagawa.lg.jp/kenkosomu/yobou/cancer/mammo_sunday.html

---

かがわ若者サポートステーション

出張サポステ 個別相談会

相談無料 要申込

8月28日 水

場所　綾川町社会福祉協議会
時間　13：30～ 1人1時間

対象　**綾川町内に住む就労していない 15歳～49歳の方とそのご家族**

（働きたい気持ちはあるけれど不安な方はぜひご相談ください）

お申込み お問合せ
綾川町健康福祉課　☎876−1113
国保総合保健施設えがお　☎876−2525
綾川町社会福祉協議会　☎876−4221

香川県委託　多胎妊産婦等支援事業

ホームスタート・ホームビジター養成講座

ふたご・みつごの乳幼児のいるご家庭を支援するサポーターとして活動してみませんか。

●とき／9月3日（火）～11月5日（火）（全9回）
●場所／中讃保健福祉事務所（丸亀市土器町）
●対象／子育て経験を活かしたボランティア活動に参加したい方
●人数／16名（先着順）
●申し込み／8月1日（木）～8月31日（土）

NPO法人子どもの虐待防止ネットワーク・かがわ
（ホームスタート・おりーぶ担当）
☎087−888−0758

まいにち健康チャレンジ!

マイチャレかがわ! 「夏のプレゼントキャンペーン」

早めに取り組むとチャンスが増えます!
令和6年9月1日(日)までに、ごほうび抽選に応募された方の中から**抽選で300名に図書カード(500円分)をプレゼント**します。
アプリや記録シートでマイチャレに参加しましょう。
目指せ3000ポイント!
健康づくり、続けるほどに得をする。Let's!マイチャレ!

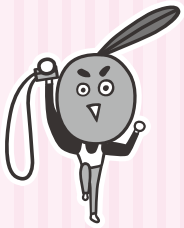

マイチャレかがわ　検索

App Store からダウンロード　Google Play で手に入れよう

2024 8月 健康カレンダー

申込み・問い合わせ先／えがお ☎876-2525・いきいきセンター ☎878-2212

〈マークの説明〉
- ☺こどもと保護者対象
- 大人対象
- ◇セミナー
- ❤ こころ・精神保健
- ✽ 高齢者・介護関係

日	月	火	水	木	金	土
				1	2 ☺**乳児健診** (R5.10月生、R6.4月生) えがお	3
4	5 **ヘルスアップ教室** 13:20～15:00 いきいきセンター ☺**子ども相談** (要予約) 13:30～16:30 えがお ☺**親子ここから教室(発達支援親子教室)** (要予約) 15:30～16:30 えがお	6 ☺**3歳児健診** (R2.12月生) えがお	7 ☺**2歳児健康相談** (R4.3月～4月生) えがお	8	9 ✽**いっぷく広場** 9:30～10:30 いきいきセンター **健こう相談** (要予約) 13:30～15:00 えがお	10
11 山の日	12 振替休日	13	14 ✽**認知症相談** (要予約) 14:00～ 溝渕クリニック	15	16 ✽**いっぷく広場** 9:30～10:30 えがお ☺**離乳食相談会** (要予約)10:00～11:50 いきいきセンター	17
18	19 **肺がん(結核)検診** **特定・若い世代・健康診査** 9:00～11:30 西分公民館 **ヘルスアップ教室** 13:20～15:00 いきいきセンター	20 **肺がん(結核)検診** **特定・若い世代・健康診査** 9:00～11:30 粉所公民館 ☺**保健師・栄養士による子育て相談の日** (要予約) 10:00～11:00 子育て支援センターにじ ✽**びなんかずらの会** 13:30～14:30 えがお ☺**ことばの相談** (要予約)13:30～ えがお	21 **肺がん(結核)検診** **特定・若い世代・健康診査** 9:00～11:30 羽床上公民館 **まなびあい講座** 13:30～ えがお ❤**こころの健康相談** (要予約) 14:00～ えがお	22 **肺がん(結核)検診** **特定・若い世代・健康診査** 9:00～11:30 山田公民館 ❤**こころの健康相談** (要予約) 14:00～ いきいきセンター	23 **肺がん(結核)検診** **特定・若い世代・健康診査** 9:00～11:30 羽床公民館	24
25	26 **肺がん(結核)検診** 9:00～11:30 いきいきセンター **特定健診** **若い世代・健康診査** 9:00～11:30 綾上農村環境改善センター **ヘルスアップ教室** 13:20～15:00 いきいきセンター ❤**みんなのいこいの場(精神保健)** 13:30～ いきいきセンター	27 **肺がん(結核)検診** **特定・若い世代・健康診査** 9:00～11:30 昭和公民館 ☺**ことばの相談** (要予約) 13:30～ えがお	28 **肺がん(結核)検診** **特定・若い世代・健康診査** 9:00～11:30 昭和公民館	29 **イオンモール綾川** **肺がん(結核)検診** 9:30～11:30 13:00～15:00 ヤマダデンキ北側駐車場 **特定健診** **若い世代・健康診査** 9:30～11:30 13:00～15:00 ヤマダデンキ前 グリーンコート周辺	30 **肺がん(結核)検診** **特定・若い世代・健康診査** 9:00～11:30 綾南農村環境改善センター	31

健こう相談

予約制

8月9日(金)
午後1時30分～3時(1人30分ずつ)
場所 ：えがお

健診結果説明をしています。健診結果をお持ちください。

その他、骨密度測定・尿検査・体組成測定・味噌汁の塩分測定・栄養相談などあります。
お気軽にお越し下さい。

8月
●休日当番医・薬局

日にち	病院・薬局名	電話番号	場所
4日(日)	桑島医院(内･胃)	087-878-2005	綾川
	辻上薬局　綾上店	087-878-3780	綾川
11日(日)	うきた整形外科(整)	087-876-5000	綾川
	イオン薬局　綾川店	087-876-6224	綾川
12日(月)	山田医院(内･消)	087-874-0040	国分寺
	イオン薬局　綾川店	087-876-6224	綾川
18日(日)	小林医院(内)	0877-86-3038	綾歌
	辻上薬局	0877-86-4627	綾歌
25日(日)	くろだ耳鼻咽喉科医院(耳)	087-874-4133	国分寺
	さくらづか吉田クリニック(皮･ア)	087-870-8000	綾川
	元気えむ薬局	087-802-5575	国分寺
	かすみ薬局	087-876-5744	綾川

※休日当番医・薬局は変更することがあります。お電話でのご確認お願いします。

もみじいきがいでい

対象年齢は町内在住の60歳以上の方です。
家での閉じこもり防止、楽しいお話をして、
身体を動かしリフレッシュ!!

送迎･昼食･ご希望の方は
入浴･おつかいサービスで
買い物支援もあります。

曜日：月曜日～金曜日

時間：午前9時～午後3時

※要介護をお持ちの方は利用できません。
ご利用の際は、お申し込みが必要です。
詳しくは、下記にお問合せ下さい。

問い合わせ先
綾川町社会福祉協議会
もみじ温泉福祉センター
(綾川町東分甲343-3)
☎878-1155

健康コラム Vol.220

帯状疱疹について

綾川町国民健康保険陶病院　内科の野村綾です。陶病院に赴任して1年3ヶ月がすぎ、外来ではたわいもない世間話で盛り上がることや患者様から学ぶことも多く感謝の日々です。今年2月には丸亀国際ハーフマラソンに昨年に引き続き出場し、沿道からの応援に「香川県はいいところだなあ」と改めて実感しました。近況としては、夫に教わりながらテニスを始めました。趣味の一環ですが、仕事終わりに1時間程度のテニスはとても気分転換になりますね。

さて、今日は、今年4月より綾川町でも助成がはじまった「帯状疱疹ワクチン」のお話しをしたいとおもいます。先日、とある健康教室で帯状疱疹のお話をさせていただいたところ、参加してくださった方の約半数程度が帯状疱疹にかかったことがあるようでしたが、ワクチンについては「聞いたことがあるけど打つべきか迷っている」「ワクチンについてよくわからない」とおっしゃる方が多かったことが非常に印象的でした。ここでは、簡単に帯状疱疹とは何か、原因と治療、予防法についてお話ししたいと思います。

帯状疱疹の原因ウイルスは、「水痘・帯状疱疹ウイルス」で、多くの方が幼少期に「水疱瘡」として罹患したことがあると思います。一度水疱瘡に罹患すると体内の「神経節」と呼ばれる場所にウイルスは潜伏します。その際、症状は全くありませんが、免疫力低下や加齢、ストレスなどを契機として神経節に潜んだウイルスが再活性化し「帯状疱疹」として発症します。帯状疱疹は水疱を伴う皮疹が多くの場合は体の左右どちらかに発症し、疼痛や痒みを伴うことが特徴です。治療としては、軽症の場合は抗ウイルス薬の軟膏塗布、軽症～中等症の場合は抗ウイルス薬の内服ですが、入院し点滴治療が必要な場合もあります。このような治療により短期間ですっかり良くなれば話はここまで・・・なのですが、厄介なのがこのウイルスが神経を傷つけることにより起こる「帯状疱疹後神経障害性疼痛」です。「刺すような痛み」「焼けるような痛み」「空気に触れるだけでも痛い・・」と表現されることが多く、皮疹が治った後も数ヶ月に渡り痛みが続き、鎮痛薬や温めることで症状が緩和される場合もありますが、なかなか良くならないことが特徴です。この神経障害性疼痛により生活の質が悪化したり、引きこもりがちになったり・・と身体的にも精神的にもダメージが大きい印象です。

そこで、予防法としてはまず、ストレスを溜め込まない、規則正しいバランスの取れた食事をする、適度な運動をする、十分な睡眠をとる・・などが挙げられると思います。もう一つ、お話ししたいことは「予防接種」です。国内で承認されているワクチンは2種類で生ワクチンの「乾燥弱毒性水痘ワクチン@ビケン」と不活化ワクチンの「組み換えワクチン@シングリックス」です。前者のワクチンについては、6,000円／回程度で接種回数は1回、効果持続期間は5年ほどと言われています。後者のワクチンについては、2,0000円／回程度で、3ヶ月以上空けて2回の接種が必要ですが、効果持続は10年以上と言われています。費用はかかりますが、発症による体へのダメージを考慮するとワクチン接種は効果的かと考えます。綾川町でも助成が始まりましたので、接種費用の負担はやや軽減されるのではないでしょうか。

今回は、帯状疱疹とワクチン接種についてお話ししました。わからないことや聞きたいこと、今回のテーマ以外でも体のことで気になっていることなど些細なことでも構いませんので、お困りのことがありましたらぜひ外来にいらしてください。こんな趣味がある、毎日こんなことを習慣にしている、そんな皆様の毎日をぜひ教えてくださいね！本格的な夏に突入しますが、バランスの取れた食事、十分な睡眠、適度な運動で規則ただしい生活を心がけましょう。

問い合わせ先／陶病院 TEL876-1185　FAX876-3795

ごみ収集日程表

※赤字は振替収集日になります

2024 8月	可燃ごみ 白色	破砕ごみ 緑色	粗大ごみ 緑色のシール	有害ごみ	プラスチック容器包装 黄色	ピンク色 ビン 水色 ペットボトル 缶類	古紙
畑田・千疋地区	2日(金) 6日(火) 9日(金)	8日(木) 22日(木)	22日(木)	8日(木)	1日(木) 8日(木) 15日(木) 22日(木) 29日(木)	8日(木) 22日(木)	7日(水)
陶地区	13日(火) 16日(金) 20日(火)	7日(水) 21日(水)	7日(水)	21日(水)	7日(水) 14日(水) 21日(水) 28日(水)	7日(水) 21日(水)	14日(水)
滝宮・萱原・北地区	23日(金) 27日(火) 30日(金)	14日(水) 28日(水)	28日(水)	14日(水)	7日(水) 14日(水) 21日(水) 28日(水)	14日(水) 28日(水)	21日(水)
羽床下・小野・羽床上・牛川・西分地区		13日(火) 26日(月)	13日(火)	26日(月)	5日(月) 13日(火) 19日(月) 26日(月)	13日(火) 26日(月)	28日(水)
枌所・山田・東分地区		1日(木) 15日(木)	15日(木)	1日(木)	1日(木) 8日(木) 15日(木) 22日(木) 29日(木)	1日(木) 15日(木)	28日(水)

注）ごみは必ず収集日の朝８時までに自分が利用しているごみステーションへ出してください。
天候・交通事情等によりやむを得ず収集日や収集時間の変更がある場合があります。
ゴミ袋は、中のごみが外に出ないように、袋の口をしっかり結んで出してください。
６月～10月は、プラスチック容器包装は週１回、収集回収します。
７月～９月は、ビン、ペットボトル、缶類は月２回、収集回収します。

ごみ分別アプリ「3Rあやがわ」活躍中です！

各ストアより「さんあーる」で検索し、
ダウンロードしてください。
右記のQRコードでもダウンロードできます。

ios用　Android用

グリーンボランティア通信 ～まちを美しく～

『グリーンボランティア支援事業』に、妙延寺サポータークラブさんが取り組まれました。

●妙延寺サポータークラブ

４月29日(月)に小雨の降る中、妙延寺サポータークラブ(萱原)が、有志14名で妙延寺から琴電あやがわ駅までの約６００ｍの生活道路や水路の清掃に取り組まれました。

昨年に比べて、ゴミの量は減少しましたが、午後１時半から約１時間の清掃活動で、空き缶・ペットボトル・菓子袋などの飲食関係のゴミを中心に５袋ほど回収されたそうです。

妙延寺の位置する萱原地区は香川県内でも交通の便が良く、綾川イオンをはじめ、多くの小売店や飲食店が進出しており、生活に便利な地域として近年注目されています。「地元綾川町を便利な町だけではなく、素敵な町と思われるよう、今後もグリーンボランティア支援事業に参加していきたい。」という感想をいただきました。

参加者のみなさん、おつかれさまでした、ありがとうございました。

グリーンボランティア支援事業は、随時受付しています。詳しくは役場住民生活課(087-876-1114)までお問い合わせください。

相談日程

綾川町では各種相談を実施しています。
相談は無料で秘密は固く守ります。

【行政相談】
役所や公団などの仕事についてお困りの人や、苦情、要望のある人はご相談ください。
日　時／8月20日(火) 13時～16時
場　所／綾南農村環境改善センター相談室
担　当／総務課 ☎876-1906
相談員／行政相談委員

【人権相談】
家庭内のいざこざをはじめ、日常生活の場で起きるトラブル、人権問題等でお困りの人はご相談ください。
日　時／8月20日(火) 9時～12時
場　所／綾南農村環境改善センター
担　当／住民生活課 ☎876-1114
相談員／人権擁護委員

【くらしの相談】
日常生活での心配のある人はご相談ください。
日　時／8月1日(木)・20日(火) 9時～12時
場　所／梅の里社会福祉センター
担　当／綾川町社会福祉協議会 ☎876-4221
相談員／民生児童委員

【障害者相談】
身体・知的・精神・高次脳機能障害の相談を行います。
日　時／8月6日(火) 9時30分～11時30分
場　所／綾南農村環境改善センター相談室
担　当／健康福祉課 ☎876-1113
相談員／相談支援事業所職員

【職業相談】
現在、職を探している方はご相談ください。
日　時／8月16日(金) 9時30分～11時30分
場　所／綾南農村環境改善センター
担　当／経済課 ☎876-5282
相談員／公共職業安定所の係員

【なんでも相談】
行政・人権・くらし・身体障害者の各種相談を行います。各分野の専門の相談員が相談に応じます。
日　時／8月9日(金) 9時～12時
場　所／いきいきセンター
担　当／支所住民係 ☎878-2204
相談員／行政相談委員・人権擁護委員・民生児童委員・身体障害者相談委員

【消費生活相談】
契約トラブル、商品やサービスなどにかかる相談、苦情に応じます。
日　時／8月23日(金) 10時～15時
場　所／綾南農村環境改善センター相談室
担　当／経済課 ☎876-5282
相談員／消費生活専門相談員

【行政書士相談】
行政書士が相続・遺言問題等、皆様のちょっとしたトラブルや官公庁に提出する書類等についてご相談を受けます。
日　時／8月1日(木) 9時～12時
場　所／梅の里社会福祉センター
担　当／綾川町社会福祉協議会 ☎876-4221
相談員／香川県行政書士相談員

【年金相談】
街角の年金相談センター高松による出張年金相談を行います。
予約が必要です。
予約電話 ☎811-6020
日　時／8月9日(金) 10時～15時
場　所／綾南農村環境改善センター相談室
担　当／保険年金課 ☎876-1593
相談員／街角の年金相談センター高松職員

夜の役場

8月1日(木)
午後5時30分～7時

戸籍や住民票の交付、税金や保険・年金の相談など、昼間と同じ仕事をしています。お仕事で昼間役場へ来られない方は夜の役場をご利用ください。

8月に納めるもの

［納期限］
指定された金融機関の窓口へ

9月2日(月)

- 町県民税（2 期）
- 国民健康保険税（2 期）
- 介護保険料（2 期）
- 後期高齢者医療保険料（2 期）
- 保育料
- 放課後児童クラブ利用料
- 町営住宅使用料

口座引き落とし

［期日］
通帳の残高をあらかじめ確かめておきましょう。

9月2日(月)

- 町県民税（2 期）
- 国民健康保険税（2 期）
- 介護保険料（2 期）
- 後期高齢者医療保険料（2 期）
- 保育料
- 放課後児童クラブ利用料
- 町営住宅使用料

たばこ税も貴重な町の財源です。
たばこは町内で買いましょう！

くらしのワンポイントアドバイス

子どものオンラインゲーム課金のトラブルを防ぐには

「子どもがオンラインゲームで高額な課金をした」という相談が多く寄せられます。

子どもに、保護者のアカウントでログインした状態のスマホを使わせると、登録している決済システムを使い課金してしまう場合があります。

子ども用のアカウントを作成し、「ペアレンタルコントロール」機能を利用して課金を保護者の承認制にしましょう。

クレジットカードの明細を確認し、キャリア決済のパスワードなどは子どもが推測できない文字列にしましょう。

不安な場合は、消費生活センターにご相談ください。
電話番号は局番なしの**「188」（いやや）**です。

ご厚志へのお礼

ご寄付いただきました。
紙上にて厚くお礼申し上げます。

綾川町へ
西村正信様より
一般寄附金・観光教育費寄附金として40万円を

匿名希望様より
一般寄附金・観光教育費寄附金として35,512円を

綾川町社会福祉協議会へ
NPO法人「綾の家」様より
事業終了に伴い運営資金を

うめじぞ日和

てつきのこ

綾川町役場ダイヤルイン電話番号　市外局番（087）

本　庁　〒761－2392
香川県綾歌郡綾川町滝宮299番地

1F	健康福祉課	876－1113
	子育て支援課	876－6510
	保険年金課	876－1593
	住民生活課	876－1114
	会　計　室	876－1116
	税　務　課	876－5284
	経　済　課	876－5282
	農業委員会	876－5283
	FAX（各課）	876－3120
1F東棟	総　務　課	876－1906
	いいまち推進室	876－5577
	建　設　課	876－5280
	FAX（各課）	876－1948
2F	議会事務局	876－0733
	FAX	876－3660
3F	教育委員会	876－1180
	FAX	876－3701

綾上支所　〒761－2292
香川県綾歌郡綾川町山田下2224番地

TEL（代表）	878－2211
住　民　係	878－2204
長柄ダム再開発事業推進室 事　業　係	878－2206
FAX	878－1576

防災無線専用ダイヤル　876－2299
時間外専用ダイヤル　814－4050

E-mail　ayagawa@town.ayagawa.lg.jp　ホームページ　https：//www.town.ayagawa.lg.jp

香川県広域水道企業団高松ブロック統括センター　高松市番町一丁目８番15号 高松市防災合同庁舎
○お客さまセンター　839－2731〈水道の使用開始・中止のお手続き等〉
○水道整備課　839－2761〈道路での水漏れ／水が出ない、にごる等〉
○夜間・休日の急な水道のトラブル　839－2731

長柄ダム再開発事務所（綾上支所内2階）
TEL　899－7737
FAX　878－3210

町内の 110番　119番

物損	人身／けが	死亡
50件	4件／4人	0件
(337)	(24／29)	(1)

火災	救助	救急
0	2件	96件
(11)	(5)	(548)

令和6年7月1日現在　（　）内令和6年1月より累計

住民登録

6月中の動き	出　生	15人・	死　亡	28人
	転　入	40人・	転　出	38人
令和6年6月末現在	人　口	23,057人・	男	11,016人
	世帯数	10,202戸・	女	11,765人

夜間の急病は救急電話を利用しましょう

夜間のけがや発熱など、対応が心配な時は、受診が必要かどうかを専門のスタッフに相談することができます。

●一般向け救急電話相談（☎#7119または☎812-1055）
●小児救急電話相談（☎#8000または☎823-1588）
毎日　午後7時～翌朝8時

あくまでも電話によるアドバイスです。診断・治療はできませんのであらかじめご了承ください。

作品テーマ

つなげていきたい綾川町

〈一般部門〉
最優秀賞 賞金2万円（1名）
優秀賞：賞金1万円（2名）
入　選：賞金3,000円（10名）

〈歴史・伝統文化部門〉
最優秀賞 賞金2万円（1名）
優秀賞：賞金1万円（2名）

〈Insta部門〉
入　選：賞金2,000円（5名）

主催：綾川町　　応募・問合せ先：株式会社キャリアステーション

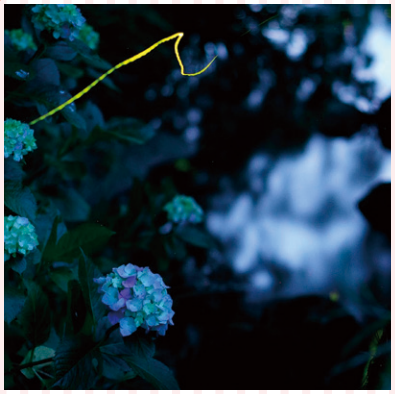

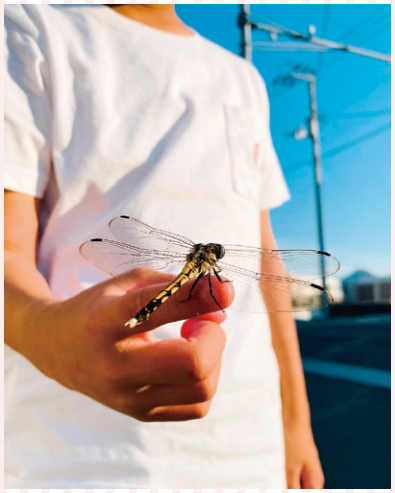

#Smile Ayagawa

インスタグラムで皆様からご投稿をいただいた作品です。企画詳細はこちら▶▶▶

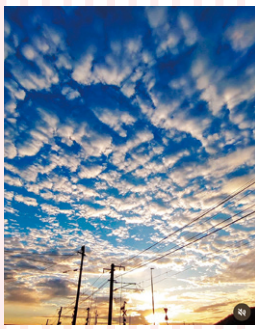

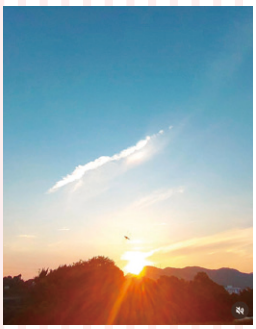

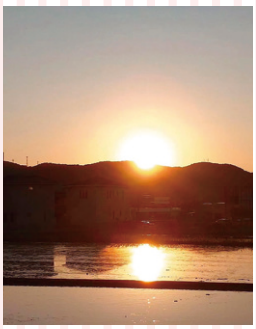

●編集・発行
〒761-2392 香川県綾歌郡綾川町滝宮299番地
綾川町役場 総務課 ☎087-876-1906

綾川町 検索

ayagawa_official 検索