第２駐車場のご案内

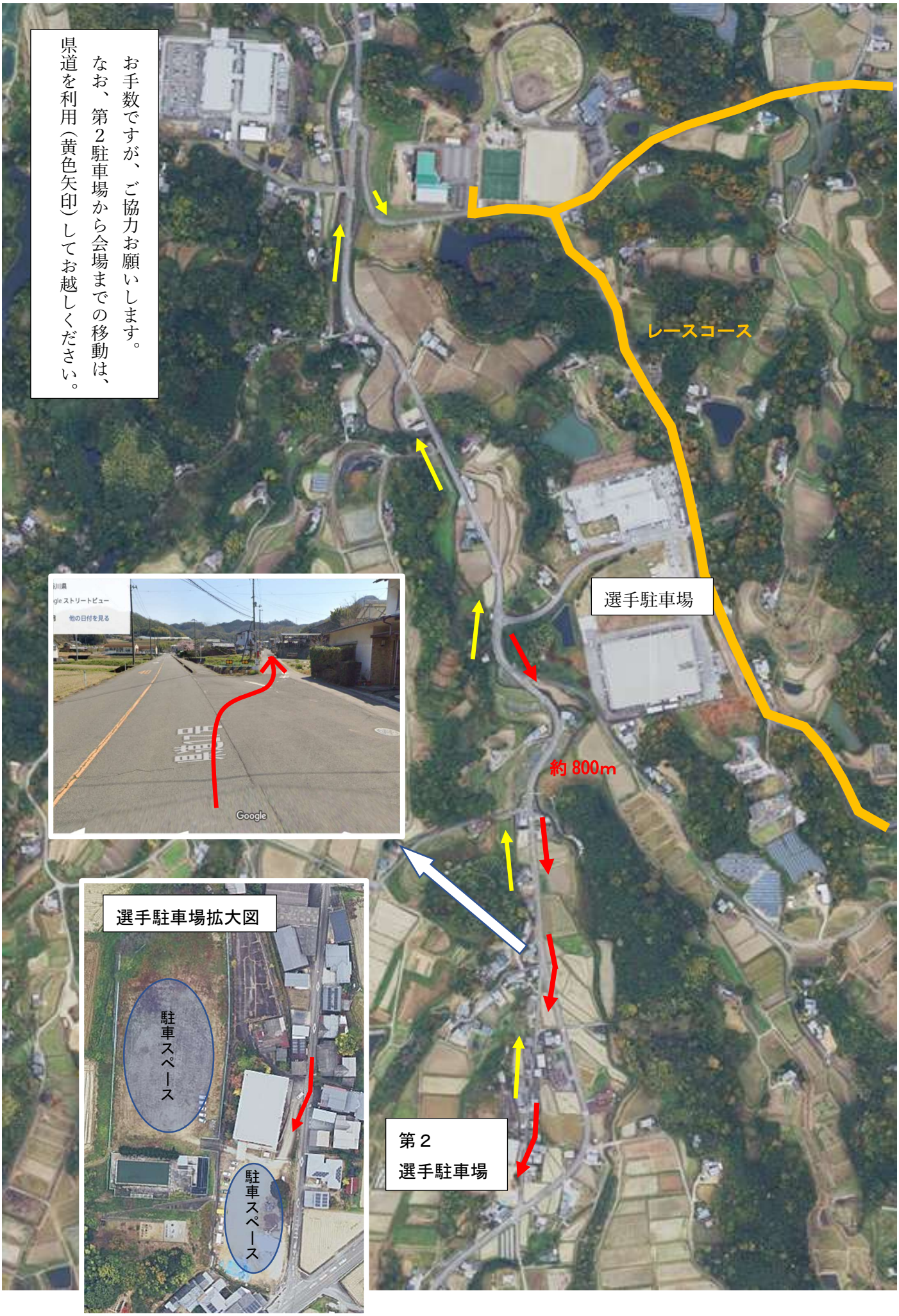
お手数ですが、ご協力お願いします。
なお、第２駐車場から会場までの移動は、
県道を利用（黄色矢印）してお越しください。
レースコース
選手駐車場
約 800m
Google
選手駐車場拡大図
駐車スペース
駐車スペース
第２
選手駐車場