



主基斎田お田植まつり、110周年。  
雌牛の「れいわちゃん」が活躍しました。

(関連記事P29)

◎今月の主な内容

- P.2-3 8月は「同和問題啓発強調月間」です
- P.12-13 おいでまいいわが地区の夏祭り
- P.15-16 「あやかわスライム応援券」予約販売のお知らせ



## 8月は『同和問題啓発強調月間』です ～同和問題に正しい理解と認識を～

### 同和問題（部落差別）とは

日本社会の歴史的発展の過程で形成された身分階層構造に基づく差別により、国民の一部の人々が長い間、経済的、社会的、文化的に低い状態を強いられ、今もなお日常生活の上で様々な差別を受けるなどの、我が国固有の重大な人権問題です。

部落差別は、出身地や住んでいる場所など、本人には何の責任もないことで不平等・不利益を強いられる、決して許されることのない「人権侵害」です。

また、日本国憲法によって保障されている基本的人権が侵害されているというもっとも深刻にして重大な社会問題です。



### 同和問題の現状

今もなお、結婚や就職での不当な扱いを受けたり、身元調査などを目的に戸籍謄本などを不正取得する差別事件が発生しています。最近では、インターネット上に差別につながる、また、助長する有害な情報を掲載するなど、新たな差別問題が起きており、同和問題（部落差別）は解消していません。

### 同和問題を解決するために

同和問題は、決して一部の人たちだけの問題ではありません。人権が尊重される社会を実現するためにも私たち一人ひとりが自分自身の問題として考えるべき問題です。

ところが、いまだに「自分には関係がない」・「そっとしておけば部落差別はなくなる」といった考えの人がいます。そのように考える無関心は、差別を容認し、同和問題の解決を遅らせることにつながります。

私たち一人ひとりが、この問題について正しい認識を持ち、それを自分のこととして考え、暮らしの中にある差別や偏見をなくし、お互いの人権を尊重することが大切です。

### 身元調査規制の条例

香川県では、**「香川県部落差別事象の発生の防止に関する条例」**を制定しています。

その中で、**県民及び県内事業者の責務として、結婚と就職に際して、次の行為を禁止しています。**

- ① 特定の個人又はその親族が同和地区に住んでいるか又は住んでいたかについて、自ら調査をしたり、調査の依頼や受託をすること。
- ② 調査に際して、同和地区の所在が分かる地図や図書などの資料を提供すること。
- ③ 調査に協力したり、同和地区であるかどうかを教えるなど、部落差別につながる恐れのある行為をすること。

綾川町では、**「綾川町人権擁護条例」**を制定しています。その中で、**「すべての町民は相互に基本的人権を尊重し、部落差別をはじめ、あらゆる差別をなくすための施策に協力するとともに、自らも差別及び差別を助長する行為をしないように努めるものとする」**と定めています。

## 「部落差別の解消の推進に関する法律」 【部落差別解消推進法】について

## 法律の目的

この法律は、現在もなお部落差別が存在するとともに、情報化の進展に伴い部落差別が変貌していることを踏まえ、部落差別は許されないと認識の下、部落差別の解消に関し、国及び地方公共団体の責務を定め、部落差別のない社会を実現することを目的として、2016（平成28）年12月16日に公布・施行されました。

この法律では、部落差別の解消のため、国は相談体制の充実、必要な教育・啓発を行うとともに、地方公共団体に必要な情報の提供、指導及び助言を行う責務を有するとされています。また、国は地方公共団体の協力を得て、部落差別の実態に係る調査を行うとされています。

地方公共団体は、国との役割分担を踏まえ、地域の実情に応じ、相談体制の充実、必要な教育・啓発を行うよう努めるとされています。

綾川町では、この法律の趣旨を踏まえ、部落差別の解消のため引き続き取り組んでまいりますので皆様のご理解ご協力をお願いいたします。

あなたのプライバシーを守る「登録型本人通知制度」に登録しよう!!

## 問1 登録型本人通知制度とは？

- 答** 自治体が戸籍や住民票などの個人情報を第三者（弁護士、司法書士、土地家屋調査士、税理士、社会保険労務士、弁理士、海事代理士、行政書士、本人の代理人等）に交付した場合、あらかじめ登録された住民に対して交付した事実を通知する制度です。



## 問2 どのようにすれば利用できるのか？

- 答** 希望する方は、住民生活課または綾上支所住民係で登録申請をしてください。**登録は無料です。**

  - ・登録ができる方      **住民票等**      ：綾川町に住民登録されている方  
                                 **戸籍謄本等**：綾川町に本籍がある方
  - ・登録申請時の持参物      **本人確認**ができるもの（運転免許証、マイナンバーカード等）

### 問3 なぜ制度が始まったのか？

- 答** 住民票や戸籍には本籍や住所、家族構成など重要な個人情報に記載されています。もし、本人以外の第三者が不正に取得して悪用すると大変な被害が発生します。
- この通知制度は、第三者に戸籍等を交付したことを本人に通知することで心当たりがない場合などは不正取得をチェックすることができます。また、通知制度があれば第三者による不正取得を抑止する効果も期待できます。

**ご自身のプライバシーと人権を守るためにも、是非、  
登録型本人通知制度にご登録ください!!**

## 後期高齢者医療制度

### 75歳年齢到達による後期高齢者医療制度加入時における口座申請手続きについて

75歳になると、現在加入している国民健康保険や各社会保険（扶養）などから外れ、自動的に後期高齢者医療制度に加入することになります。

以前加入していた医療保険制度の保険料納付・医療給付の口座情報は引継がれませんので、後期高齢者医療制度に加入された際には、下記の手続きを推奨しています。

#### 【事前手続きが推奨されるもの】

##### ① 保険料納付口座の申請（取扱いのある金融機関窓口へ）

・事前に申請しておくことで、保険料が、年金から天引き（年金特別徴収）できない場合に、申請口座からの引き落としになり、窓口納付（普通徴収）の手間や、予期せぬ滞納や督促を回避できます。

##### ② 医療給付口座（高額療養費）の申請（市町後期高齢者医療制度担当窓口へ）

・後期高齢者医療制度の高額療養費には、自動償還制度があり、1度支給申請すると、高額療養費該当時に、自動的に申請口座に振り込まれるようになります。大変便利です。

※後期高齢者医療制度では、世帯主だけでなく被保険者ごとに口座を申請する必要がありますので、ご注意ください。なお、高額療養費以外の医療給付制度には、自動償還制度がありませんので、該当する場合に支給申請が必要になります。

問い合わせ先／役場保険年金課 ☎876-1593

香川県後期高齢者医療広域連合事務局 ☎811-1866

## 新增築家屋及び取壊し家屋の調査のお願い

固定資産税家屋評価を円滑に行うため、令和7年中（R7.12末まで）に完成予定の新增築家屋、未評価になっている家屋及び取壊した家屋の調査を行います。自治会加入の方は自治会へ配布している依頼文書にて申告してください。また、自治会未加入の方は役場税務課に8月26日までにご申告ください。（電話でも結構です。）申告がない場合は、取壊している家屋が課税される場合もあります。なお、評価は各家に伺い、家の中を見させていただきます。施主様に立会をお願いしておりますのでよろしくお願いいたします。評価の日程等希望がありましたら日程調整をしますのでご連絡ください。

問い合わせ先／役場税務課 ☎876-5284

## 人権を守る坂出・綾歌ブロック集会および人権講演会

●日 時 8月14日（木）13：30～15：30（開場13：00）

●場 所 坂出市民ホール

●内 容 第1部 ブロック集会 13：30～14：00  
第2部 人権講演会 14：00～15：30

●講 師 渡部 陽一 氏

●演 題 「戦場の現場から祈りを捧ぐ

～命の大切さ 互いを愛し、敬いあうこと～

#### プロフィール

1972年静岡県富士市生まれ。明治学院大学法学部法律学科卒業。学生時代から世界の紛争地域を専門に取材を続ける。戦場の悲劇、そこで暮らす人々の生きた声に耳を傾け、極限の状況に立たされる家族の絆を見据える。イラク戦争では米軍従軍取材を経験。

無料

事前申込不要  
要約筆記あり



問い合わせ先／役場住民生活課 ☎876-1114



## 「児童扶養手当現況届」のご案内

すべての受給者は、手当支給の有無を問わず、毎年8月に現況届の提出が必要です。対象者には7月中に案内文書を送付しますので、期間内に提出してください。

### ◆提出期間：8月1日(金)～8月29日(金)

※8月1日(金)は夜の役場のため19時まで開庁しております。

また、8月15日(金)及び8月29日(金)は子育て支援課のみ19時まで受付を行います。

◎**臨時の休日受付を行います。** ※児童扶養手当現況届の受付のみ行います。他業務はできません。

日時 8月17日(日) 午前中のみ(午前8時30分～午後12時)

場所 役場子育て支援課

・児童扶養手当…ひとり親家庭の生活の安定と自立を促進し、児童の健やかな成長を願い支給される手当です。

18歳未満の児童を養育するひとり親家庭の父母又は養育者、配偶者が重度の障害状態にあり児童を養育している方等が支給対象です。

※手当には一定の所得制限や支給要件があり、手当が支給されない場合があります。

※公的年金等を受給している方でも年金月額が児童扶養手当よりも低い場合には、差額分の児童扶養手当を受給できます。

提出・問い合わせ先／役場子育て支援課 ☎ 876-6510

## 「特別児童扶養手当所得状況届」、 「特別障害者手当・障害児福祉手当現況届」のご案内

すべての受給者は、手当支給の有無を問わず、年1回、届の提出が必要です。対象者には8月に案内文書を送付しますので、期間内に提出してください。

・特別児童扶養手当…20歳未満で、身体または精神に中程度以上の障害をお持ちの児童を養育している方に支給される手当。

・特別障害者手当…日常生活で常に特別な介護を必要とする在宅の20歳以上の重度障害者に支給される手当。

・障害児福祉手当…日常生活で常に介護を必要とする在宅の20歳未満の重度障害児に支給される手当。

※各種手当には一定の所得制限や支給要件があり、手当が支給されない場合があります。

提出・問い合わせ先／役場健康福祉課 ☎ 876-1113 綾上支所 ☎ 878-2204

## 綾川町ひきこもりサポート事業 開始します！

“生きるため”のエネルギーを貯めるために、社会的参加(就学、就労等)を回避することは決して悪いことではありません。しかし、ひきこもり状態が続くことで1人で悩み、考え、苦しむことは問題です。綾川町では一般社団法人hito.tocoに事業を委託し、健康福祉課、子育て支援課、学校教育課、町社会福祉協議会と連携しながら、ひきこもり状態の方をサポートします。1人で悩まずに、まずはお相談ください。(秘密は固く守ります)

お申込み

一般社団法人hito.toco

☎087-802-2878(平日9時～17時)

※メールの問合せには営業時間内に折り返し連絡します。

QRコード➡



お申込み・お問合せ先／健康福祉課 ☎ 876-1113 えがお ☎ 876-2525

# マイナンバーカードの電子証明書及びカードの更新 (有効期限を迎える方) 及び子どもが来庁しない場合の対応

## ●電子証明書及びカードの更新について

3か月前から更新手続きは可能で、有効期限後も手続きをすることは可能です。なお、電子証明書のみの場合は、必ず窓口にお越しいただき手続きをしてください。

### 有効期限の確認方法

マイナンバーカードの有効期限はカードの表面「マイナンバーカードみほん①」に印字されています。電子証明書の有効期限はカード表面「マイナンバーカードみほん②」に記載されています。

※他市区町村で交付された場合は、空白の場合があります。

### 〈マイナンバーカードみほん〉



### 【注意事項】

更新にはカード交付時に設定した暗証番号が必要です。

- 署名用電子証明書・・・6-16桁の英数字
- 利用者証明用電子証明書・・・4桁の数字

※暗証番号を控えた用紙等があれば、ご持参ください。

※暗証番号をお忘れの場合は窓口で再設定ができます。

※有効期限が過ぎた場合には、e-tax等の電子申請や証明書のコンビニ交付等ができなくなります。

### ① マイナンバーカードの有効期限

### ② 電子証明書の有効期限

## ●子ども(0歳から18歳未満)が来庁できない場合(両親への代理交付)

申請場面	本人確認書類(例)
1歳未満の者	
出生届と同時申請 (申請者本人出頭不要)	出生証明書
出生届と別に申請	母子手帳+資格確認書(健康保険証)
1歳以上～18歳未満の者	
新規取得の場合	親が撮影した子どもの顔写真+母子手帳+資格確認書(健康保険証) (顔写真証明書の作成に用いる)
更新の場合	マイナンバーカード+母子手帳

顔写真なしカードのため顔写真付きの本人確認書類は不要

※母子手帳や資格確認書(健康保険証)に代えて、小児医療費受給者証、子ども名義の預金通帳、学生証を用いることも可能。

※親の本人確認書類: 顔写真付き本人確認書類(マイナンバーカード、運転免許証等)を含めて2点。

※本籍が町外の方は、戸籍謄本が必要です。





## 農地の貸借には知事指定「香川県農地機構」を活用しましょう

農地の貸し借りは、令和7年4月から、原則として香川県農地機構経由になりました！

相対で行われていた貸借の更新を行う場合は、10年後の目指すべき農地利用の姿を示した「地域計画（目標地図）」に基づく、香川県農地機構による貸借に移行します。



### ●農地の貸し手のメリット

- ・香川県農地機構は公的機関なので安心して農地を貸し付けることができます。
- ・賃貸借の場合、賃料は農地バンクから確実に振り込まれます。
- ・貸した農地は、契約期間が満了すれば農地は確実に返却されます。

### ●農地の借り手のメリット

- ・まとまった農地を長期間、安定的に借受できます。
- ・複数所有者から農地を借りる場合であっても、賃料支払や契約事務について、農地バンクが契約を一本にまとめてくれます。



問い合わせ先／公益財団法人香川県農地機構 ☎ 816-3955 農業委員会 ☎ 876-5283

## 農地の適正な管理をお願いします。

農地やその周りに雑草や雑木が生い茂る季節となりました。雑草等をそのまま放置しておきますと、これからの農作業に支障をきたすうえに、農作物に悪影響を及ぼす害虫などの発生を助長してしまうなど、周辺の農地所有者や住民の方々にご迷惑をおかけすることになります。そこで、農地法第2条の2でも、「農地について権利を有する者は、当該農地の適正かつ効率的な利用をしなければならない。」と定められていることから、周辺の住民の方々や農地所有者の方々に対し、ご迷惑をおかけしないよう農地の適正な維持管理をお願いします。

また、今年も7月下旬から9月頃にかけて、農地パトロール（農地利用状況調査）を実施します。これにより、遊休農地があった場合には、固定資産税の増額の対象となりますので、ご注意下さい。

お問い合わせ先／農業委員会 ☎ 876-5283

## マイナンバーカードの受取・更新がまだの方へ

マイナンバー（個人番号）カードの申請、交付および電子証明書の更新手続きを、下記の日程で行います。平日の日に役場へ来られない方は、ぜひご利用ください。

**受付日時:8月9日(土) 午前9時00分から正午まで**

※予約制を導入しています。8月8日(金)までに、お電話にてご予約ください。

**8月25日(月)午後5時から午後7時まで**

※こちらは予約制ではありません

※送付済の「個人番号カード交付・電子証明書発行通知書 兼照会書」、本人確認書類、個人番号通知カード等をご持参ください。

注) マイナンバーカードの手続のみの対応になります。転入・転出等の届、各種証明書の発行はできませんので、ご了承ください。

● 更新手続きには、カード交付時に設定した暗証番号が必要です。

署名用電子証明書・6～16桁の英数字、利用者証明用電子証明書・4桁の数字暗証番号を控えた用紙等があればお持ちいただきますとスムーズです。

暗証番号をお忘れの場合は窓口で再設定ができます。

(マイナンバーカード以外の本人確認書類1点ご持参ください。)

コンビニで  
マイナンバーカードを使って、  
住民票等が取得できます!



問い合わせ先／役場住民生活課 ☎ 876-1114

## 令和7年度綾川町職員採用試験のお知らせ

令和8年4月1日採用予定職員の採用試験を次のとおり実施します。

試験区分	採用予定人員	主な受験資格
臨床検査技師 (短大卒業程度)	1名程度	昭和61年4月2日以降に生まれた者で、臨床検査技師免許を有する者又は令和8年3月31日までに取得見込みの者
看護師 (短大卒業程度)	若干名	昭和56年4月2日以降に生まれた者で、看護師免許を有する者又は令和8年3月31日までに取得見込みの者
一般事務 障害者 (高校卒業程度)	1名程度	昭和61年4月2日～平成20年4月1日までに生まれた者で ①身体障害者手帳、療育手帳又は精神障害者保健福祉手帳の交付を受けている者 ②活字印刷文による出題及び面接に対応可能者 ※大学・短大卒業者または卒業見込みの者でも、上記すべての要件を満たせば受験可能
一般事務 土木 (高校卒業程度)	1名程度	昭和61年4月2日以降に生まれた者で、1級土木施工管理技士の資格を有する者
募集要項等配布開始日	令和7年7月25日(金)	
募集要項・申込書等 配布場所	綾川町役場1階・総務課 募集要項については綾川町ホームページでもご覧になれます。 <a href="https://www.town.ayagawa.lg.jp/">https://www.town.ayagawa.lg.jp/</a>	
申込受付期間	令和7年7月25日(金)から8月22日(金)まで (平日の午前9時から午後5時まで)	
第1次試験	令和7年9月21日(日)(於) 香川県自治会館・ホテルマリンパレスさぬき	

※第2次試験日等詳細につきましては、募集要項をご覧ください。

問い合わせ先／役場総務課 ☎ 876-1906

## 歩行者ファーストかがわ 2025 参加者募集！

横断歩道を渡ろうとする歩行者がいる時は、**車両は横断歩道の手前で一時停止して歩行者の通行を妨げてはならない**と道路交通法に定められています。しかし、2024年のJAFの調査では**香川県の車両一時停止率は、41.9%で全国ワースト12位**です。

この現状を踏まえ、「**歩行者ファーストかがわ 2025**」を実施し、横断歩道での歩行者優先ルールの遵守に取り組みます。

ぜひ、3人1組のチームで参加し、チーム全員が率先して「横断歩道は歩行者優先」のルールを遵守してください。

実施期間中に無事故・無違反を達成されたチームの中から抽選で**30万円分の旅行券**などが当たります。

- 募集期間 7月1日～8月29日
- 実施期間 9月1日～12月31日
- 参加費 1チーム 3,000円
- 啓発グッズ マイクロファイバークロス(参加者に配布)



問い合わせ先／香川県くらし安全安心課 ☎ 832-3231



## クーリングシェルター（指定暑熱避難施設）を開設します

クーリングシェルターとは、冷房設備を有する等の要件を満たした施設で、暑さをしのぐためにどなたでも休息できます。綾川町では、4月1日から10月31日までの期間、クーリングシェルターとして、下記の施設を指定していますので、ご利用ください。

### 綾川町のクーリングシェルター（32カ所）

	クーリングシェルターの名称	所在地	開放日	開放時間	受入可能人数
公共施設	綾川町役場	綾川町滝宮 299 番地	全 日	8 時 30 分～17 時 15 分	20 人
	綾川町役場 綾上支所	綾川町山田下 2224 番地	全 日	8 時 30 分～17 時 15 分	20 人
	生涯学習センター	綾川町滝宮 318 番地	月曜日（休館日）及び臨時休館日以外	9 時～18 時	30 人
	綾川町立綾上図書館	綾川町山田下 2224 番地	月曜日（休館日）及び臨時休館日以外	9 時～17 時	5 人
	綾川町立昭和公民館	綾川町畑田 2390 番地 8	休館日（月曜日（月曜日が祝日法の規定する休日に当たるときは、その翌日）、祝日法の規定する休日、12 月 29 日から翌年 1 月 3 日までの日）以外	9 時～16 時 30 分	10 人
	綾川町立陶公民館	綾川町陶 5866 番地 1			
	綾川町立滝宮公民館	綾川町滝宮 297 番地 6			
	綾川町立羽床公民館	綾川町羽床下 2259 番地 2			
	綾川町立粉所公民館	綾川町粉所西甲 2087 番地 1			
	綾川町立山田公民館	綾川町山田上甲 1313 番地 1			
	綾川町立西分公民館	綾川町西分 1377 番地			
	綾川町立羽床上公民館	綾川町羽床上 797 番地			
	道の駅滝宮	綾川町滝宮 1578 番地	水曜日から月曜日（火曜定休日：ただし祝・祭日除く）	9 時～17 時	20 人
民間施設	イオンモール綾川	綾川町萱原 822 番地	全 日	10 時～21 時	1000 人
	マルナカ綾南店	綾川町陶 2610 番地 1	全 日	9 時～22 時	10 人
	ドコモショップ綾川店	綾川町萱原 821 番地 1	毎月第 2 水曜日以外	10 時～19 時	5 人
	昭和郵便局	綾川町畑田 684 番地 7	平日（土日祝・祭日除く）	10 時～17 時 ※郵便局の営業時間内（開放可能時間内であっても、正当な理由により一時的に営業時間を変更、又は営業を休止する場合があります）	5 人
	畑田郵便局	綾川町畑田 2393 番地 4			
	陶郵便局	綾川町陶 5873 番地 35			
	イオンモール綾川内郵便局	綾川町萱原 822 番地 1			
	滝宮郵便局	綾川町滝宮 1351 番地 24			
	綾上郵便局	綾川町山田上甲 1473 番地 33			
	羽床上郵便局	綾川町羽床上 652 番地 2			
	よりそいプラザ昭和	千疋乙 557 番地 4	平日（土日祝・祭日除く）	9 時～15 時	10 人
	アイゼン陶店	綾川町陶 2758 番地 3	月曜日から日曜日（月 1 日程度店休日あり）＊18 歳未満の方は利用不可	10 時～22 時	10 人
	ヘアーズトレジャー	綾川町陶 3312 番地 1	火曜日から日曜日	9 時～17 時	5 人
	共同生活援助すまいる畑田 1	綾川町畑田 458 番地 2	月曜日～金曜日、土日祝日	月曜日～金曜日は 14 時～17 時、土日祝日は終日	3 人
	共同生活援助すまいる畑田 2	綾川町畑田 380 番地 2			
	共同生活援助すまいる畑田 3	綾川町畑田 358 番地 6			
	共同生活援助すまいる畑田 4	綾川町畑田 458 番地 3			
	就労支援施設ピュア畑田	綾川町畑田 3529 番地 2	月曜日～金曜日	9 時～16 時	3 人
	就労支援施設ピュア陶	綾川町陶 3201 番地 4			

### クーリングシェルターを利用する際の注意事項

- 飲料は各自でご用意ください。
- 利用にあたっては各施設の指示にしたがってください。

### 民間施設を管理する方へのお願い

本町では、熱中症による健康被害を防止するためにクーリングシェルターの指定を推進しております。クーリングシェルターの活用にご理解の上、ご協力いただける施設がありましたら、指定に向けて調整させていただきますので、住民生活課までお問い合わせください。

問い合わせ先／役場住民生活課 ☎ 876-1114

## 過疎地域活性化推進事業②③（羽床上地区活性化協議会）

### 「みんなで Coming! 羽床上」！

こんにちは。羽床上地区活性化協議会です！

羽床上地区活性化協議会では、もともとあった地域のお祭りやイベントに参加、継承する「既存事業拡充部会」、地域を盛り上げる事業を企画・実行する「笑わせ隊」、協議会や羽床上地区の広報をする「バズる会」の3つの部会で構成されています。

活気のある地域を目指して取り組んでいます。

6月8日に開催された綾川町サイクルロードレース「COPPA AYAGAWA 2025」にカレーホットサンドでバザーに参加しました。

あいにくの雨ではありましたが、絶品のカレーが雨を吹き飛ばすほどにロードレース観戦を熱くさせるスパイスになりました！

今後もいろんなホットサンドを開発していきますので、ぜひご賞味ください。

8月にはバザーでホッケー大会に参加する予定です。



### 〈羽床上の隠れた名物〉

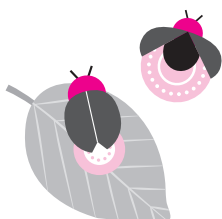

時期は過ぎてしまいましたが、羽床上は実はホタルの隠れ鑑賞スポットなんです！

今滝川や梶羽川をはじめ、いろんなところでホタルが舞っています。

来年の初夏はホタルで羽床上を感じに、みんなで Coming!



Instagram アカунツ @coming\_hayukakami



問い合わせ先／役場総務課いいまち推進室 ☎ 876-5577



綾川町産食材で作ったおつまみとお酒で、  
綾川町を感じる・楽しむ・語る。

**2025.8.30** | SAT **入場無料**  
open 17:00 close 22:00 (L.O. 21:30)  
**道の駅 滝宮** 香川県綾歌郡綾川町滝宮1578

飲酒運転は絶対にされないようにお願いします。また、駐車場には限りがございます。公共交通機関でのご来場をお願いいたします。

主催 / 綾バル 2025 実行委員会 お問い合わせ先 / 綾バル 2025 実行委員会事務局（綾川町経済課内）TEL.087-876-5282



## 第19回あやがわサマーフェスティバル会場駐車場申込受付のご案内

綾川町民を対象に令和7年9月14日(日)開催の「第19回あやがわサマーフェスティバル」会場駐車場の申込みを受付します。今年は花火大会を予定しており、多くの来場者が見込まれます。

会場駐車場をご希望される方は、下記記入例のとおり、往復はがきで申込みをお願いします。

### < 注意事項 >

- 申込みはおひとり様1通で有効期限内の運転免許証をお持ちの方に限ります。
- 内容に不備がある場合は無効とします。
- 返信用はがき裏面は駐車券を貼付しますので、記入しないようお願いします。
- 当日は駐車券をお持ちの方以外は会場に駐車することはできません。
- 予定駐車台数を超える申込みがあった場合は抽選とします。  
※当落結果は、返信用はがきをご確認ください。
- 往復はがきは申込者様でご準備ください。

### < 概要 >

- 対象者：綾川町在住の方で有効期限内の運転免許証をお持ちの方
- 開催日：令和7年9月14日(日)
- 会場駐車場：綾川町ふれあい運動公園 多目的広場
- 駐車予定台数：約330台
- 駐車券の送付：令和7年8月下旬(予定)
- 申込期限：令和7年8月15日(金)(当日消印有効)



※当日は駐車券を  
お持ちの方以外会場  
に駐車できません！

### 《 記入例 》

<p>郵便往復はがき</p> <p>85円</p> <p>返信</p> <p>申込者様の郵便番号</p> <p>申込者様の住所を記入</p> <p>申込者様の氏名</p>	<p>第19回あやがわサマーフェスティバル 会場駐車場申込み(応募)</p> <p>①氏名(綾川 太郎)</p> <p>②住所(綾川町滝宮299番地)</p> <p>③連絡先(087-876-5282)</p> <p>④生年月日(平成4年1月23日)</p>	<p>郵便往復はがき</p> <p>85円</p> <p>往信</p> <p>761-2392</p> <p>綾川町役場 経済課 行</p> <p>綾川町滝宮 299 番地</p> <p>ここには 何も記入 しないで ください</p>
---	---	---

問い合わせ先／あやがわサマーフェスティバル実行委員会事務局 ☎ 876-5282

## ユネスコ無形文化遺産「滝宮の念仏踊」奉納のお知らせ

2022年11月に「風流(ふりゅう)踊(おどり)」としてユネスコ無形文化遺産に登録された「滝宮の念仏踊」が下記の日程で奉納されます。

今年は、「西分組」「牛川組」「羽床上組」の3組が、菅原道真公への感謝と五穀豊穡を祈願して奉納します。

この機会に是非お越しください。

日時 8月24日(日)  
場所 午前8時30分頃～ 滝宮神社 (入庭：午前8時頃～)  
午前11時頃～ 滝宮天満宮



問い合わせ先／滝宮念仏踊保存会(綾川町教育委員会内) ☎ 876-1180

## 昭和地区

**日 時** 8月2日(土)  
雨天の場合3日に順延  
17:00～21:00

**場 所** 昭和小学校運動場

### 内 容

17:00 開場(バザー・キッチンカー開店)  
18:00 開会、来賓あいさつ  
18:30～19:00 総踊り(自由参加)  
一合まいた・昭和音頭・  
ジェンカ  
(踊り参加賞はバザー金券です)  
19:00～19:30 アトラクション  
「プアナニ・アロハクワイ」  
20:00 花火大会  
20:30 抽選会  
(抽選番号入りのうちわ必ず持参)  
21:00 閉会

## 陶地区

**日 時** 8月2日(土) 雨天順延  
17:00～21:05

**場 所** 陶小学校運動場

### 内 容

17:00 バザー開店  
17:15 オープニングイベント(キッズダンス)  
17:50 子ども会踊り「陶音頭」  
17:55 開会式  
18:25 みんなで踊ろう♪  
「炭坑節」「綾川音頭」(飛び入り参加大歓迎)  
19:05 お楽しみ抽選会  
★抽選番号入りのうちわを必ず  
お持ちください。  
19:25 アトラクション「大道芸人 れもん」  
20:05 総踊り「陶音頭」(自由参加)  
20:40 花火大会「夜空に舞う火の花びら」  
20:55 閉会式

★小学校・公民館内は駐車できません。臨時駐車場(旧 JA 陶支店・ふれあいセンター・大宮八幡宮・新三協工具)をご利用ください。

## 滝宮地区

**日 時** 8月2日(土) 雨天順延  
17:30～20:45

**場 所** 滝宮小学校運動場

### 内 容

17:30 ☆バザー開店  
17:30 農業経営高校 拓心太鼓  
18:00 綾川奇術クラブ  
18:15 すだち弾き語りデュオ  
18:45 開会式  
18:55 総踊り(滝宮ばやし・炭坑節)  
19:15 高松よさこい連  
20:15 お楽しみ抽選会  
(抽選付きうちわを持ってきてね)  
20:35 花火(夜空いっぱい大輪の花)

※「滝宮夏祭り」フォトコンテスト、  
作品募集!!

## 羽床地区

**日 時** 8月2日(土)  
雨天の場合は順延3日(日)  
17:30～20:45

**場 所** 羽床小学校運動場

### 内 容

17:30～ バザー開店 音楽クラブ発表  
18:30～ あいさつ  
18:45～ こども園3・4・5歳児による歌  
19:05～ お楽しみ抽選会  
19:30～ こども踊り・チーム踊り  
《羽床音頭・炭坑節・阿波おどり》  
20:00～ アカペラ(juke box)  
20:40～ 花火大会  
(頭上にきらめく羽床の花火)





# 夏祭り

おいでまい!!  
わが地区の



## 粉所地区

### 粉所ふるさと盆踊り大会

- 日時** 8月9日(土)  
18:00~21:00
- 場所** 粉所公民館駐車場  
雨天時：体育館
- 内容**
- 粉所ちびっこ太鼓
  - 讃岐粉所太鼓
  - バンド演奏、ウクレレ演奏
  - 総踊り
  - 大抽選会
  - ★ 各種バザー、キッチンカー

## 山田・東分地区

### やまだ夏まつり

- 日時** 7月26日(土)  
雨天：屋内開催  
16:00~(15:30開場)
- 場所** 山田公民館  
主基斎田記念館
- 内容**
- フリーマーケット
  - 各種バザー
  - 縁日広場
  - バンド演奏
  - お楽しみ抽選会

## 西分地区

### 西分納涼祭り

- 日時** 8月10日(日)  
19:00~21:30
- 場所** 旧西分小学校体育館前  
雨天時：体育館
- 内容**
- 総踊り
  - バンド演奏
  - ビンゴ大会
  - ジャンケン大会
  - 子ども会出し物
  - 花火大会
  - ★ 各種バザー

## 東分地区

### 東分納涼祭り

- 日時** 8月11日(祝日) 雨天中止  
17:30~20:30
- 場所** 東分地域交流館
- 内容**
- 各種出し物
  - 抽選会
  - ★ バザーいろいろ
  - もち豚を使った一品料理



## 羽床上・牛川地区

### ふるさと夏祭り

- 日時** 8月10日(日)  
18:00~21:00
- 場所** 旧羽床上小学校運動場  
(雨天時：体育館)
- 内容**
- 各種団体、有志による公演
  - お楽しみ抽選会

## グリーンボランティア通信 ～まちを美しく～

『グリーンボランティア支援事業』に、取り組まれた方々を紹介します。

### ○妙延寺サポータークラブ

5月10日(土)、妙延寺サポータークラブ(萱原)の有志17名が、妙延寺から琴電あやがわ駅までの約600mの生活道路や水路の清掃に取り組まれました。今回は、妙延寺サポータークラブのメンバーだけではなく、綾川町社会福祉協議会からも3名参加してくれました。

開始から約1時間の清掃活動で、空き缶・ペットボトル・菓子袋などの飲食関係のゴミを中心に10袋ほど回収されたそうです。

妙延寺の位置する萱原地区は香川県内でも交通の便が良く、綾川イオンをはじめ、多くの小売店や飲食店が進出しており、生活に便利な地域として近年注目されています。「年1回ではあるが、今後も妙延寺サポータークラブとして、グリーンボランティア支援事業に参加していきたい。」という感想をいただきました。



### ○やまだうどん

6月1日(日)、やまだうどん(山田下)の、従業員を含む総勢20名で、店舗前の国道377号線沿いの約3キロの歩道や側溝のごみ拾いや草抜きなどの清掃活動をされました。

ボランティア清掃活動に参加されて、今年で4年目になりますが、「清掃活動を毎年続けることで、ポイ捨ての現状や、それが環境に与える影響を肌で感じることができ、またあらためてゴミを出さないことの重要性を感じました。」と言われていました。

やまだうどんは今年で21周年になるとのこと、これからも地域に貢献できる活動を続けていきたいという感想をいただきました。



### ○株式会社サンテック

6月5日(木)、株式会社サンテック(羽床下)の従業員総勢63名が、4グループに分かれて、会社周辺の歩道や側溝のごみ拾いや滝宮公園での草抜きなどの清掃活動をされました。天候にも恵まれ、たばこの吸い殻、ペットボトルや空き缶など、たくさんのごみを回収することができました。

今年初めてグリーンボランティア支援事業に参加され、「お世話になっている地域の清掃活動を通じ、さらに感謝の思いが深まると同時に、社員同士のコミュニケーションも図れる良い経験になった。また、来年も是非参加したい」との感想をいただきました。



**参加者のみなさん、おつかれさまでした。ありがとうございました。**

グリーンボランティア支援事業は、随時受付しています。詳しくは住民生活課(☎ 876-1114)までお問い合わせください。



綾川町民 または 綾川町内で働く皆様へ、綾川町と綾川町商工会からのお知らせです。

# 20% 令和7年度『あやがわスマイル応援券』のプレミアム付商品券 予約販売のお知らせ

## 【予約販売の内容】

綾川町では、物価高騰等の影響を受けた生活者支援のため、**今年も20%のプレミアムが付いた『あやがわスマイル応援券』**(有効期限 令和8年9月30日まで)を発行します。この応援券は、綾川町内の商品券取扱店で利用でき、地元のお店から量販店まで幅広くご利用いただけます。今年は**10,000セット販売**します。奮ってご応募ください。

今回も地元のお店等で使用すると抽選で豪華賞品が当たるポイントシール抽選会を実施します。また、かがわ健康ポイント事業 マイチャレかがわ! にも参加します。

注1) 今年度も、当選者には郵送で応援券を届けます。

注2) 今年度はWAONチャージキャンペーンも実施します。両方に申し込むことが可能ですが、両方ともに当選することはありません。また、より多くの方にご利用いただくため、紙の商品券とWAONチャージキャンペーンあわせて、1世帯あたり2名様までの当選とさせていただきます。

注3) 裏面、あやがわスマイル応援券の使えるお店とWAONの使えるお店は異なる場合がございます。

## 【予約申込期間】 ◆令和7年8月13日(水)～8月27日(水) 綾川町商工会 必着◆

●プレミアム 1万円で1セット12,000円分(1,000円券×12枚)が購入可能!

●購入資格 綾川町民または綾川町内で働く人

●購入限度 1人5セット(5万円)まで

●有効期限 令和8年9月30日まで



✂ 切り取り、切手を貼ってハガキとしてご利用ください。

## 【予約方法】

◆あやがわスマイル応援券の購入には、**ハガキ(チラシ利用可)**による予約が必要です。

◆購入を希望される方は、ハガキに下記内容を記入してください。

①住所②氏名(必ずフリガナを記載してください。)

③電話番号④購入希望セット数

など必要事項を記入し、綾川町商工会まで郵送してください。

◆綾川町内で働いている町外の方は、これらに加え

⑤職場の名称⑥所在地⑦電話番号などを記入してください。

申し込みは1人につき1通とします。

◆申し込みの受付は**8月13日(水)から8月27日(水)まで(必着)**です。

◆応募多数の場合は厳正な抽選を行います。

9月4日(木)に抽選を行い、当選された方には9月19日(金)までに納入通知書、取扱店一覧、ポイントシール抽選会チラシ等を同封した当選通知書を送付します。

※落選された方への通知はありません。

個別の当選確認には応じられませんのでご了承ください。

## 【代金の支払い及び郵送方法】

当選通知書に同封されている納付書で**10月3日(金)までに購入代金をお振込みください。**

この期間までに振込がない場合、当選は無効となりますのでご注意ください。

購入代金の振込が確認できしだい、町より順番にゆうパックで申込住所に応援券を送送いたします。

応援券の発送についてのお問い合わせは綾川町役場 経済課で受け付けます。

## 【お問い合わせ】

綾川町商工会

〒761-2205

電話 087-878-2190

綾川町東分乙36-1

(平日9:00～17:00)

綾川町経済課

〒761-2392

電話 087-876-5282

綾川町滝宮299

(平日8:30～17:15)

郵便はがき

85円切手を貼ってください

7 6 1 - 2 2 0 5

綾川町商工会 行

綾川町東分乙36の1



陶 地 区	陶 地 区	陶 地 区	滝宮 地区	滝宮 地区	東分西分 地区	山田 地区	羽床 地区
南池田モータース TEL876-0730 自動車販売・整備	南津山書店 TEL876-0327 事務用品、印刷	久米加株オアシス綾南陶SS TEL876-2567 給油所(セルフSS)	株アイランド食品 TEL876-2514 麺、製造、販売	千邦 TEL876-0975 喫茶、スナック	乙竹商店 TEL878-1072 食料品、酒類の販売	南明日香 TEL878-2197 衣料品販売(着物、婦人服)	ロッキー TEL876-2074 喫茶店
南上井青果 TEL876-0132 食品小売業	株TEC TEL870-7717 電気工事	イト晴ル建築設計 TEL810-1356 建築業	株綾川葬祭 TEL876-4775 葬儀業	滝宮駅前 久保商店 TEL876-0069 酒、プロパン販売	森建板 TEL878-2601 建設業	綾上電気 TEL878-2058 家電販売、電気工事	こたわり麵や 綾南店 TEL876-5750 飲食業
株エム・イ・テック TEL876-4227 システム制御装置設計・製作・施工	御料理 綾 潮 TEL0120-382-558 飲食業	家食屋ほんてん TEL876-0194 飲食業	イオン綾川店 TEL876-8000 衣・食・住に関する総合小売業	たきのみや 三好薬局 TEL876-0316 薬局	綾酒造株式会社 TEL878-2222 清酒製造業	大林呉服店 TEL876-0185 呉服、衣料品全般	
大林表具店 TEL876-0721 表具業	新 開 TEL876-0674 飲食業	Roamers TEL080-9839-8021 飲食業	イオンモール綾川(専門店) TEL876-8100 商品券取扱シールのある店舗	ドコモショップ綾川店 TEL876-5250 携帯電話販売	南アイテックス TEL877-2251 自動車、建設機械、修理販売	童銅商店 TEL876-0936 酒類販売	
お食事処 だいち TEL877-2206 飲食業	中西種苗店 TEL876-0137 種苗販売	中比賀電気商会 TEL814-5401 家電販売、電気、水道工事	小比賀電気商会 TEL814-5401 家電販売、電気、水道工事	富田商会株 TEL876-4862 船舶塗装、一般塗装	伊賀精肉店 TEL877-2092 食肉販売	リュースショップIMB TEL878-3255 中古車、バイク、電動アシスト自転車	長尾デンキ TEL876-1033 家電及び電気、水道工事業
株オックス TEL877-0700 自動車部品製造業	ヘアサロン カワエ TEL876-0519 理容業	マルナカ滝宮店 TEL876-3211 スーパーマーケット	カルテットカタヤマ TEL876-4338 家電販売、増改築	トラスト TEL876-3733 建設業	いづみ屋(原村商店) TEL877-0429 衣料品小売	南魚勝 TEL878-2068 仕出し、宴会	南栗商事 TEL876-3081 建設、内装仕上工事業
南カーランド三好 TEL876-0912 自動車修理・販売	Hairs Treasure TEL877-2025 美容業	株光本鋳金工業所 TEL876-3244 管工事業	くすりのレディ 綾川店 TEL876-5588 医薬品小売業	南西屋呉服店 TEL876-0024 呉服、洋服、雑貨	酒・洋菓子 かやはら TEL877-0223 酒小売、洋菓子製造販売	大西塗装 TEL878-0172 塗装業	はゆかうどん TEL876-5377 飲食業
南川西商店 TEL876-0328 車検販売	マルナカ綾南店 TEL876-4801 スーパーマーケット	南綾南交通 TEL876-1117 旅客運送業(タクシー・バス)	久米加石油株オアシス滝宮SS TEL876-0038 石油製品販売	南庭 水本 TEL876-5267 造園	昭和堂 TEL877-0447 菓子製造販売	南岡内自動車 TEL878-2055 ガソリンスタンド、自動車売買、修理	焼肉豚P TEL876-3354 食品製造業
南木下石材 TEL870-8165 石碑販売	南道井工芸 TEL876-0735 店舗設計・制作、制作業・装飾、リフォーム工事	レディス かわにし TEL876-0072 化粧品、衣料品小売	ケーズデンキ 綾川店 TEL876-8822 小売業	讃岐めん工房 空音 TEL813-6639 うどん店	新高橋車検 TEL877-0528 ガソリンスタンド	スタイル TEL870-9301 洋菓子販売	カフェレト田園 TEL876-2562 飲食業
株K2works TEL876-5722 自動車販売・修理、車検	株宮脇書店 綾南店 TEL870-8127 書籍販売	南滝宮モータース TEL876-0104 自動車整備	南コバヤ薬局 TEL876-0030 医薬品、化粧品販売	南藤重電機 TEL876-1489 電気工事、水道設備工事	船 丹波 TEL877-0470 船店	大丸タクシー(南) TEL878-2255 タクシー業	炭焼工房 心 TEL899-7778 飲食業
コスモス花店 TEL876-1602 花小売	サイクルショップみよし TEL876-0325 二輪、自転車販売修理	PIZZERIA AL CENTRO TEL899-8823 飲食業	勝和建設株 TEL876-0164 土木工事一式、舗装工事一式	ほくら屋舗 TEL876-0096 菓子製造販売	南大東タクシー TEL877-0211 一般乗用旅客運送事業	ティースポット アイドル TEL878-2953 喫茶	味楽 楽 TEL090-8699-3699 飲食店
南小松電気水道商会 TEL876-0205 電気、水道、下水、ガス工事	三好造園工業 TEL876-0628 造園業	ディスカウントドラッグコスモス TEL876-8610 医薬品小売業	スタート TEL876-3038 うどん、喫茶	ほりクリニング TEL876-1045 クリーニング業	南タニモオート TEL877-2304 自動車販売・修理	鶏肉専門店 鳥市 TEL870-9750 鶏肉販売	居食屋 白桜 TEL814-4752 飲食業
JAふれあいセンター綾南店 TEL870-8122 農業、園芸、生活資材販売	かわら TEL870-8929 飲食業	瀬戸内サービス南 TEL876-3944 浄化槽の維持管理	南ボンジュール TEL876-5591 パン製造・販売	堀部かまぼこ TEL876-3450 魚肉わり製品製造業	フードセンター やつば TEL877-0736 食品業、駐車場	株ハウジング大空 TEL878-0571 建設業	鶴野屋 TEL899-5305 小売業
生活協同組合福祉生協かわわ TEL876-0025 食品販売業	株ルーム建築工房 TEL814-6920 建設業	キャトルセン TEL876-4432 飲食業	ペットサロン・ホテル蘭 TEL090-4786-4454 ドトリミング・ペットホテル	株ヤマダ電機 綾川店 TEL876-8600 家電品小売業	ロイヤル高松カントリークラブ TEL877-0307 ゴルフ場	味覚苑 うどん店、焼肉店 TEL878-2080 飲食店、うどん店	Meguru Zero Waste Cafe TEL899-8385 飲食業
株高松セラミックス TEL876-0180 屋根工事業	南イー・アール TEL877-1918 建設業・飲食業	道の駅滝宮・綾川町うどん会館 ショップ綾川 TEL876-5018 特産品、土産物販売	キャンプデジ綾川店 TEL876-6605 キャンプ用品専門販売	ホームセンターコーナン綾川店 TEL876-8702 小売業	マイルセルフ高松南 TEL877-0139 石油販売	渡邊栄一商店 TEL878-2066 日用品小売業	
もみの本薬局 TEL876-9341 医薬品販売	うどん 玉吉 TEL876-5688 飲食業	オレンジハウス TEL876-3188 飲食業	セブンイレブン綾川町堂原店 TEL876-2611 小売業	ビーエムティ TEL876-5077 印刷・デザイン・広告業	焼肉あきちゃん TEL877-2468 飲食業	渡辺牛乳販売店 TEL878-2372 牛乳販売	安藤うどん TEL878-1822 うどん専門店
	Le Fumet ル・フュメ https://le-fumet.com/ フランス料理			南ハウスリフォーム TEL876-2400 建築業		アマンガレージ TEL080-1996-0551 自動車整備	南ケイ・ワイジー TEL878-2806 建設、内装業
				ファーマーズマーケット 讃さん広場 滝宮店 TEL876-6333 農産物直売所	牛川 地区 川梁自動車 TEL878-2780 自動車販売・修理	株カトランド四国 TEL878-2952 中古車販売	富士製菓株 TEL878-0692 量産・販売

## 令和7年度 あやがわスマイル応援券申込書 (プレミアム付商品券)

※注1 当選者へ送付する「当選通知書」は、  
カタカナ名での送付となりますので、必ずフリガナを記載してください。

### 応募はがき・住所氏名等について

- ・消えるボールペン等で書いてきているもの
- ・読み取りが困難なもの
- ・必要事項が書かれていないものに関しましては、無効になる可能性がありますのでご注意ください。

郵便番号	〒	—
① 住 所	香川県	
※注1 (フリガナ)		
② 氏 名		
③ 電話番号	—	—
④ 希望セット数	セット	※1～5までの数を記載してください。

※綾川町内で働いている町外の方は、必ず次もご記入ください。

⑤ 職場の名称	
⑥ 所 在 地	
⑦ 電 話 番 号	

★道の駅 滝宮では、スイーツ専門店、讃岐うどんの駅綾川、  
鰻のへそ滝宮道の駅では商品券が使用できません。  
(順不同、敬称略) 令和7年6月1日現在

あやがわスマイル応援券が使えるお店です。  
★有効期限は令和 8 年 9 月 30 日 (水) まで★

- ※利用の際の注意事項
- ・町内の取扱店で使用できます。
  - ・現金との引換えはできません。
  - ・つり銭は支払われません。
  - ・有効期限が過ぎた応援券は使用できません。
- ※利用できないもの
- ・切手、印紙、図書券、ビール券、プリペイドカード、タバコなど
  - ・事業用の支払いや業者間の取引など事業資金
  - ・その他各取扱店が指定するもの

【お問い合わせ】  
綾川町商工会 〒761-2205 綾川町東分乙36-1  
(平日9:00～17:00) 電話 087-878-2190

綾川町経済課 〒761-2392 綾川町滝宮299  
(平日8:30～17:15) 電話 087-876-5282

## 下水道排水設備工事責任技術者資格認定共通試験の御案内

下水道排水設備工事指定工事店の指定要件の一つである工事の設計・施工にあたる責任技術者認定のための共通試験を、次のとおり行います。

**試験の日時および場所** 試験日時 10月30日(木) 午後2時30分から午後4時30分まで  
試験会場 サンメッセ香川 (大会議室) 高松市林町2217-1

**試験の申込等** ◎申込期間 8月1日(金) から8月29日(金) 17時まで。  
ただし、土曜日、日曜日及び祝祭日を除く。  
郵送の場合は、一般書留又は簡易書留に限ることとし、終了日の17時までに綾川町建設課に必着させなければならない。  
◎申込場所 綾川町役場 建設課  
◎登録の有効期間 町長が定めた日から令和10年3月31日まで

**問合せ先** 受験に関する申込書や説明書、講習会の案内などは、建設課にあります。  
詳しくは、建設課(電話876-5280)へ。

## 四国学院大学

### オープンキャンパス

**日 時** 8月 9日(土) 午前11時～午後4時  
8月24日(日) 午前11時～午後4時

**場 所** 四国学院大学(善通寺)

**内 容** 大学紹介、大学の授業体験、個別相談、キャンパス・ツアーなど

**問合せ先** 四国学院大学 入試課  
TEL: 0120-459-433 FAX: 0877-63-5353 E-mail: info@sg-u.ac.jp

**備 考** 参加希望の方は、ホームページの予約フォームからご予約ください。



## 自衛官等募集

### 一般幹部候補生

**資 格** 22歳以上26歳未満の者(20歳以上22歳未満の者は大卒(見込み含)、修士課程修了者等(見込み含)は28歳未満の者)

**受付期間** (陸海) 9月1日～26日 (空) 9月8日～26日

**試験日** 1次: 10月11日 2次: 11月15日～18日

**試験会場** 香川県内で実施

### 一般曹候補生

**資 格** 18歳以上33歳未満の者

**受付期間** ①7月1日～9月2日 ②9月16日～11月21日

**試験日** ①1次: 9月13日～21日

2次: 10月11日～26日

②1次: 11月29日～12月4日

2次: 令和8年1月6日～13日

※いずれか1日を指定されます。

**試験会場** 受付時にお知らせします。(香川県内)

### 自衛官候補生

**資 格** 18歳以上33歳未満の者

**受付期間** 年間を通じて行っています。

**試験日** 受付時にお知らせします。

\* 詳しくは丸亀地域事務所まで、  
お気軽にお問い合わせ下さい。

○丸亀地域事務所

丸亀市大手町2-4-24

大手町ビル3階

☎ 0877-23-6420



自衛隊香川地方協力本部  
マスコット モリーヌ君

## 綾川町体育協会テニス教室の開催について

テニス教室（初心者～初・中級者向け）を次のとおり開催します。どなたでも参加できますので、ご友人等お誘いあわせのうえ、ふるってご参加ください。

**開催日時** 【木曜コース】 9月の毎週木曜日の4回 19時～21時  
9/4、9/11、9/18、9/25（雨天の場合、以後順延）

【土曜コース】 9月の毎週土曜日の4回 15:00～17:00  
9/6、9/13、9/20、9/27（雨天の場合、以後順延）

**開催場所** 綾川町総合運動公園テニスコート（管理事務所：☎087-876-3580）

**参加定員** 各コース最大10名程度

**参加費用** 1,000円/各コース4回

**申込方法** E-mailまたはHPの問い合わせ先から申込み

E-mail: ayagawa.tennis@gmail.com HP: <https://www.c-sqr.net/c/cs43011/>

必要事項（①氏名、②年齢、③住所、④連絡先電話番号、⑤参加コース、⑥経験年数）を記載してください。

**申込期日** 令和7年8月31日（日）

- その他**
- （1）動きやすい服装とシューズでお越しください。ラケットが無くても参加可能です。
  - （2）テニスクール中の事故は障害保険の範囲内及び応急処置のみの対応となります。それ以外の責任は負えませんのでご注意ください。
  - （3）申込内容に記載の個人情報については、本件の事務のみに使用します。
  - （4）テニス教室にかかわらず、「テニスがしたい」方は随時参加可能です。HP掲載の活動時間を参考に遠慮なくお越しください。

## 似ている人を見かけた時は、110番でお知らせ下さい

日本赤軍は、平成13年4月、最高幹部の「重信房子」が日本赤軍の「解散」を宣言し、後に組織も「解散」を表明しました。

しかし、

☆ いまだに過去に引き起こしたテロ事件を称賛していること

☆ 現在も7人の構成員が逃亡中であること

などから、「解散」はテロ組織としての本質の隠れいを狙った形だけのものに過ぎず、テロ組織としての危険性がなくなったとみることはできません。

警察では、国内外の関係機関と連携を強化し、逃亡中の構成員の検挙及び組織の活動実態の解明に向けた取組を推進しています。



似ている人を見かけた時は、  
110番で知らせて下さい。

**問合せ先** 高松西警察署  
電話 087-876-0110

### 国際手配中の日本赤軍

<b>No.1</b>  <b>坂東 國男</b> <small>昭和21.11.10生 身長165cm 昭和32年ごろ撮影</small>	<b>No.2</b>  <b>佐々木 規夫</b> <small>昭和23.8.27生 身長170cm 平成10年ごろ撮影</small>	<b>No.3</b>  <b>松田 久</b> <small>昭和25.8.30生 身長179cm 昭和46年に撮影</small>	<b>No.4</b>  <b>奥平 純三</b> <small>昭和24.2.5生 身長175cm 平成10年ごろ撮影</small>
<b>No.5</b>  <b>大道寺 あや子</b> <small>昭和21.10.20生 身長162cm 平成10年ごろ撮影</small>	<b>No.6</b>  <b>仁平 映</b> <small>昭和21.3.1生 身長171cm 昭和31年に撮影</small>	<b>No.7</b>  <b>岡本 公三</b> <small>昭和22.12.7生 身長181cm 平成9年に撮影</small>	

似ている人を見かけた時は、110番でお知らせ下さい。 **警察庁**



**日時** 8月2日(土)  
8月30日(土)  
8月31日(日)  
**場所** 香川県司法書士会館  
**対象** 香川県司法書士会館  
**定員** 30名  
**内容** 相続登記等の相談・不動産・会社法人登記相談、身近な法律相談など  
**申込** 香川県司法書士会事務局  
(821)5701  
(予約優先)

**司法書士無料相談会**

**令和7年度  
統合失調症の家族学習会**  
**時** 第1回：令和7年8月21日(木)  
第2回：令和7年9月18日(木)  
両日とも13時30分～16時  
**所** 第1回 香川県中讃保健福祉事務所 3階研修室  
第2回 医療法人社団三愛会三船病院 講堂  
**対** 統合失調症患者さんご家族  
**料** 無料  
**定** 30名  
**内** 第1回：講演、ピアサポーターの体験発表、家族の座談会  
講演：テーマ「統合失調症について知ろう(仮)」  
講師 三船病院 医師  
三木 洋介氏  
第2回：講演、施設見学、家族の座談会  
講演：テーマ「地域の社会資源を知ろう」

**視覚障害者へのIT支援  
ボランティア養成講習会**  
**時** ①10月9日(木)13時30分～16時  
②10月16日(木)10時～16時  
※全2回  
**所** 香川県視覚障害者福祉センター  
**対** 基本的なパソコンの操作が可能で、視覚障害者へのIT支援ボランティア活動に参加できる県内在住の方  
**料** 無料  
**定** 2名(多数の場合は選考あり)  
**申** 電話またはFAX、メール  
FAX及びメールの場合、  
①氏名 ②住所 ③生年月日 ④電話番号 ⑤パソコン利用経験年数 ⑥普段パソコンをどのように利用しているかを明記  
9月18日(木)  
香川県視覚障害者福祉センター  
(812)55663  
Fax (861)1566  
E-mail: kshikaku@beach.ocn.ne.jp  
(開館時間 午前9時～午後5時  
休館日土曜日・祝日)

(施設見学先 三船病院、デイクア施設など)  
講師 三船病院 精神保健福祉士 大石 由実氏  
**申** 電話(要予約、先着順)  
香川県中讃保健福祉事務所  
保健対策第二課  
(867)24)9963  
各回学習会の一週間前

**香川県の就職支援  
高等技術学校10月在校生募集**

再就職に必要な技術と知識を身に付けよう。  
**時** 選考日：9月5日(金)午前9時～  
**所** ①高松校(高松市郷東町)  
②丸亀校(丸亀市港町)  
**対** 公共職業安定所長の受講指示または受講推薦などが受けられる人  
**定** ①造園科30人、デザイン科10人  
②建築施工CAD科15人、金属ものづくり科5人、パソコンCAD科15人、情報ビジネス科22人  
**料** 受験料・授業料などは無料  
※教科書・作業服などは自己負担  
**申** 申込期間：8月4日(月)～8月29日(金)  
願書受付/住所を管轄するハローワーク(公共職業安定所)  
①(881)3171  
②(887)2222633  
詳細はホームページをご確認ください。

**香川高等専門学校校舎間キャンパス わくわく探検  
(一般向けオープンキャンパス)**  
**所** 詫間キャンパス  
(三豊市詫間町香田551)  
**時** 8月10日(日)  
9時～11時45分  
**申** 事前申込不要  
**内** 香川高等で科学の不思議なものづくりの楽しさを体験することが出来ます。小学生の方、大歓迎です。(料

**香川看護専門学校校舎内  
オープンキャンパス**  
**時** 8月23日(土)  
受付：午前9時30分  
開始：午前10時  
**所** 香川看護専門学校校舎内

学体験コーナー・学校紹介など)  
**対** 一般(年齢制限なし)  
**料** 無料  
**問** 香川高等詫間キャンパス学生課  
(867)5(83)8516  
詳細は香川高専エポをご確認ください。  
<https://www.kagawa-nct.ac.jp/>

**離職者訓練(公共職業訓練)  
令和7年10月生募集**  
**定** ①ビル管理技術科(15名)  
②機械・CADオペレーション科(導入講習付き)(5名)  
③電気設備エンジニア科(導入講習付き)(5名)  
**期** ①10月3日(金)～3月30日(月)期間6か月  
②③10月3日(金)～4月28日(火)期間7か月  
**所** 午前9時～午後3時10分  
ポリテクセンター香川  
(高松市花ノ宮町2・4・3)  
**料** 授業料 無料  
(テキスト代・作業服代は実費)  
**申** 8月1日(金)～8月29日(金)までに最寄りのハローワーク職業相談窓口へ申込み  
ポリテクセンター香川訓練課  
(867)6716

**香川労働病院イベント  
がんサロン**  
**内** 栄養と食事のポイント  
**時** 8月19日(火)  
午後1時30分～2時30分  
**所** 香川労働病院 がん診療棟2階  
**定** 20名(予約不要。オンラインの方は前日までに事前登録が必要です。)  
**料** 無料  
**問** 香川労働病院がん相談支援センター  
(867)23)3111

**香川看護専門学校校舎内  
オープンキャンパス**  
**時** 8月23日(土)  
受付：午前9時30分  
開始：午前10時  
**所** 香川看護専門学校校舎内

**ハチ駆除機動隊**  
千の風ー香川ー  
本部：さぬき市末714  
090-4593-8317  
夏から秋にかけて危険です！

**学校紹介、奨学金説明、個別相談、看護体験等**  
**問** 香川看護専門学校 総務部  
(867)63)6161

## JOCジュニアオリンピックカップ 第55回全日本中学生男子ホッケー選手権大会が開催されます

8月15日（金）～18日（月）に綾川町ふれあい運動公園で「JOCジュニアオリンピックカップ 第55回全日本中学生男子ホッケー選手権大会」が開催されます。中学生ホッケー日本一のチームを決める同大会が四国ブロックで開催されるのは、史上初めてとなります。

8月16日（土）、17日（日）には「綾川うまいもんエキスポ」として、綾上地区の地区活性化協議会や町内の飲食店等が地元グルメを提供し、力と技の限りを尽くして日本の頂点を目指す中学生たちの激闘を盛り上げます。

ぜひホッケーになじみのない方も観戦にお越しください。青春をスティックとボールにささげた中学生たちの熱い夏を、町民みんなで目に焼き付けましょう！

**場 所** 綾川町ふれあい運動公園（綾川町山田下3698番地1）

**日 程**

8月15日（金） 9時～	公式練習
16時～	開会式（綾上農村環境改善センター 一般観覧不可）
16日（土） 9時30分～	予選リーグ
17日（日） 9時30分～	決勝トーナメント
18日（月） 10時～	準決勝
12時～	決勝

**主催・共催** 公益社団法人 日本ホッケー協会・香川県ホッケー協会  
綾川町・綾川町教育委員会

### 綾川町うまいもんエキスポ

出店者	品目	その他
山田地区活性化協議会	山denバーガー、山denハンバーグカレー、レモネード 他	
羽床上地区活性化協議会	ホットサンド、かき氷、ドリンク	
西分地区活性化協議会	米粉たこ焼き、ドリンク	
粉所地区活性化協議会	バナナジュース、バナナアイス、チョコバナナ	
Friggitoria AL CENTRO	ピッツアフリッタ、ポテト、かき氷、ジェラート、ドリンク	8月16日(土)のみ
ローマーズ	唐揚げ、メンチカツ、フライドポテト、ジュース	
スパイス家族カラクラ	カレー	
道の駅滝宮	アイス、ジュース、お土産	

※出店内容等につきましては、やむをえず変更となる場合があります。



JOCジュニアオリンピックカップ



# 第55回全日本中学生男子ホッケー選手権大会

令和7年 8月15日(金)▶18日(月) 会場: 綾川町ふれあい運動公園

日本一大きな夢を叶えよう!

ぜひ観戦に  
お越しください!

日本一小さな香川県のまんなかで

地元グルメが大集合!!!  
綾川うまいもんエキスポ  
8月16日(土)、17日(日)

綾川ホッケークラブも  
出場します!



主催 公益社団法人 日本ホッケー協会 香川県ホッケー協会 綾川町 綾川町教育委員会

主管 第55回全日本中学生ホッケー選手権大会綾川町実行委員会

後援 スポーツ庁 (公財)日本中学校体育連盟 香川県 香川県教育委員会 (公財)香川県スポーツ協会 梅の里あやがわ生涯スポーツ実行委員会 綾川町体育協会  
綾川町スポーツ少年団 朝日新聞高松総局 NHK高松放送局 OHK岡山放送 共同通信社高松支局 産経新聞社 RSK山陽放送 四国新聞社  
時事通信社高松支局 KSB瀬戸内海放送 TSCテレビせとうち RNC西日本放送 毎日新聞高松支局 読売新聞高松総局 FM香川



# 坂と風と 歓声と

6月8日  
(日)

綾川町サイクルロードレース「COPPA AYAGAWA 2025」が開催されました。

午前7時からの受付のため、朝早くから色とりどりのジャージを身にまとったロードレーサーたちが続々と会場入りしました。香川県内の方はもちろん、中四国地方や関西圏を中心に、北は北海道、南は沖縄県と全国各地から356名の方が参加しました。

梅の里あやがわ生涯スポーツ実行委員会会長の香川教育長が挨拶を行った後、直前に降りだした雨の中、ピストルの合図で四国高等学校自転車競技選手権大会（四国高校総体）男子の部がスタート。3分後には、前田町長のピストルの合図で同女子の部がスタートしました。インターハイへの切符を掴むため、四国各県から集まった選手たちが、緊張と希望の表情を浮かべながら力強く坂道を駆け上っていました。

大会は全9カテゴリー（四国高校総体の部、一般の部・ビギナー・ノービス・エキスパート・ユース、実業団の部・E1/E2・E3・F・M）が行われ、綾川町ふれあい運動公園をスタート・ゴールとする1周7.9kmのコースを、参加カテゴリーによる周回数により順位を競いました。実業団のE1/E2クラスでは、標高差約130mあるアップダウンの激しい特設コースを9周（71.1km）走り切りました。

フィニッシュ直前の急勾配、最後の最後で追い抜く選手や、逃げ切る選手など、選手たちの駆け引きが激しく行われました。会場からは「逃げるー」「抜けー」「いけるよー」などの声援が飛び交い、大いに盛り上がりました。

表彰式では、入賞者へ賞状と副賞として綾川町特産品などが贈られ、優勝者は「おいでまい」を含む抱えきれない商品を獲得し、「お米とつてもうれしい。ありがたい。」と喜ぶ選手も。

メイン会場では、各地区活性化協議会やキッチンカーなどによるフードコーナーや、大型モニターによる実況中継も行われ、映像を見ながらレースを楽しんでいたできました。

参加者からは、「雨の中なのに、地元の方がうちわを持って応援してくれて嬉しかった。」「地域の方や運営、ボランティアの方に感謝。末永く大会を開催してほしい。」「始めてレースに出た。とても楽しかった。」「公道を使用できるレースはとても特別。地元の方に感謝したい。」などの声が寄せられました。

※本大会開催にあたり、地元住民の方をはじめ、ボランティアスタッフの方、協賛いただいた企業の方など、ご協力いただいたすべての方々に、この場を借りて厚くお礼申し上げます。











夢のデフリンピック出場内定！  
片山結愛選手を応援しています。

●今月の主な内容  
P.2-3 国民健康保険税の税率等について  
P.6-7 後期高齢者医療保険について  
P.18-19 綾川町合併20周年記念事業について

(関連記事P.22)

## 訂正してお詫び申し上げます

広報あやがわ7月号に掲載の片山選手のお名前の表記が間違っておりました。  
訂正してお詫び申し上げます。

【正】片山結愛選手

【誤】片山結夢選手

### デフバドミントン片山結愛選手 表敬訪問

5/7

東京2025デフリンピックに出場内定した、デフバドミントンの片山結愛選手が、前田町長を表敬訪問し、大会内定の報告と意気込みを伝えました。町長は、「世界最高峰の大会への出場内定おめでとうございます。片山選手の活躍を心から応援しています。」と激励しました。

東京2025デフリンピックは、2025年11月15日～26日の12日間、東京都で開催されます。

この競技会は、日本では初めての大会であり、1924年にパリで第1回デフリンピックが開催されてから、100周年の記念となる大会になります。

「デフリンピック」は、聴覚障害のある選手が競う国際的なスポーツ大会であり、オリンピックやパラリンピックと並ぶ重要な競技会です。出場する片山選手を綾川町の誇りとして、盛り上げていきたいと思ひます。



## くらしのワンポイントアドバイス

### SNS 広告がきっかけの サブスク契約にご注意

SNS 広告をきっかけに占いサイトや位置情報検索サイト等に登録したところ、意図せずサブスクリプション契約となり、解約方法がわからず料金が継続して引き落とされるという相談が寄せられています。運営元が海外の場合、解約手続や問い合わせが英語となるケースもあります。SNS 広告から登録する際は、安易に登録せず、事前に利用規約等を確認しましょう。契約後はクレジットカード等の請求をこまめに確認しましょう。

困った時は消費生活センター（局番なし188）に相談してください。

----- ここから下は広告です -----

広告

### 耐震診断・耐震工事・リフォーム

耐震診断無料相談会実施中！！

**HAMA建築工房**

一級建築士事務所

TEL 087-899-5031

綾歌郡綾川町小野甲1123-1



広告

- ✓ 新NISAの使い方
- ✓ 老後資金の準備
- ✓ 家計の見直し
- ✓ 預貯金の運用
- ✓ 介護費用について

参加特典

特典01 個別無料相談（後日）

菓子工房ルーヴ  
焼き菓子セット  
プレゼント！

無料

## やさしい家計の改善と 資産形成セミナー

8/31(日)・9/6(土)

午前の部 10:00～12:00(受付 9:30～)  
午後の部 13:30～15:30(受付13:00～)

会場 綾歌総合文化会館アイレックス 小研修室

綾歌町栗熊西1680



日本生命グループ 高松市中野町29-2 高松パークビル11F TEL087-863-7270  
【募集代理店】株式会社ライフプラザパートナーズ 高松FA営業部  
受付担当 TEL 090-1005-5339 E f.utsumi@lifeplaza.co.jp(内海)

申し込みは  
こちらから  
(前日まで受付)



セミナー講師 内海 史年

8名様  
限定

※保険会社および保険代理店にお勤めの方、その配偶者はご遠慮ください。  
※個人情報、お問い合わせに対するライフプラザパートナーズからの各種情報のご提供に利用させていただきます。  
LPPTM-25-02[2027/6/30]



## 第20回東かがわ市武道大会 剣道の部 (第82回白鳥神社奉納演武大会)

5/5

- 開催日 令和7年5月5日(月)
- 場 所 白鳥神社境内
- 結 果 **【中学生女子の部】**  
優勝 滝宮剣道会A  
(池内 仁美・小川 明咲・池内 初美)

見学・体験随時受付中!!  
防具の貸出もあります。  
気軽に始めてみませんか。

詳しくは  
こちらへ



## 第27回中四国少年少女レスリング選手権大会兼 第12回瀬戸内少年少女レスリング選手権大会

5/10

5/11

- 開催日 令和7年5月10日、11日
- 会 場 バタフライアリーナ
- 結 果 **【小学生3、4年の部39kg級】**  
第3位 和田里 富統  
**【小学5.6年女子の部38kg級】**  
第3位 松友 華音



## 2025 綾川町スポーツ少年団 体験見学会 開催!!

5/31

5月31日(土) 午前～ 綾川町総合運動公園、午後～ 綾川町ふれあい運動公園にて「2025 綾川町スポーツ少年団体験見学会」を開催しました。約100名の未就学児から小学生が参加し、様々なスポーツ少年団クラブの競技を体験しました。

当日は好天に恵まれ、各単位団クラブの指導者と団員が丁寧に指導を行い、参加者も大いに楽しみながら体験をすることができました。



## 令和7年 たかせ夏まつり杯小学生バレーボール大会

5/31

- 開催日 令和7年5月31日
- 結果 **【男子・6年生の部】** 優勝 綾川ジュニアバレーボールクラブA  
**【男子・5年生の部】** 3位 綾川ジュニアバレーボールクラブB  
**【女子・5年生の部】** 優勝 綾川ジュニアバレーボールクラブ
- 選手名 (男子) 岡田 弦己・三好晃士朗・秋山 湊太  
 福家 煌人・田中 碧生・原 宗史  
 桑島 陽翔・土屋 詩季・六車 太一  
 安田 海璃・増田 智晴・秋山 樹輝  
 田中 夢真・田中 陽翔・三好盛士朗  
 山下日向汰・井上 颯久  
 (女子) 尾松 優妃・岡 奈々葉・蓮井 萌花  
 浮田 湮・小西 望花・増田 陽向  
 由佐 菜晴・岡 一華・吉田 珠梨  
 入口陽茉莉・岡 杏純



## 昭和地区交通指導員任命

昭和地区の交通指導員として、藤田繁廣さんに委嘱状が交付されました。

今後は、児童の通学路の交通安全等街頭での交通指導、交通安全に関する広報活動の推進にご協力いただきます。

6/1



## 綾川の水生生物調査の実施

6/5

6/20

6月5日に羽床小学校の4年生14名が綾川の宮武橋上流部にて、また、6月20日に綾上小学校の4年生26名が小学校東側の綾川河川敷にて川の生物や水質を調べる水生生物調査を実施しました。

当日は、建設環境研究所から講師の川越幸一先生と、香川県環境保健研究センターから係員をお招きして綾川に住む生物などの講習をして、川の水を採取してCOD検査による水の汚れの測定や、実際に川に入ってどんな生物が生息しているかを調べることによる川の水質の比較などを行いました。今回の調査を実施したことで、生徒からは「川を汚してはいけない。きれいな綾川を守っていかねば…」との声が聞かれ、綾川の水質調査だけではなく、環境保全についても考える機会になりました。

綾上小学校の調査場所の河川敷は、6月11日に綾川町建設業協会様が草刈り等をして下さいました。心よりお礼申し上げます。



## SNS型ロマンス詐欺被害未然防止功勞に対する感謝状贈呈式が行われました

6/5

6月5日（木）綾川町役場において、SNS型ロマンス詐欺被害未然防止功勞に対する感謝状贈呈式が行われ、百十四銀行綾南支店の大西陽子さん（写真中央）に高松西地区防犯協会連合会会長（前田町長）と高松西警察署（福井署長）より感謝状が贈られました。

大西さんは、4月17日、百十四銀行綾南支店において、被害に遭われた方が申し出た振込中止の手続き中、通帳に不特定多数の外国人名義の口座への振込履歴があることに気づき、事情を聴いたところ詐欺の可能性が高いとして警察に通報し詐欺被害を未然に防ぎました。大西さんの聴き取りがなければ詐欺被害に遭っていた可能性が高いと認められ、今回の感謝状贈呈に至りました。





## 第15回 部長杯カローリング大会

6/6

- 開催日 6月6日
- 場 所 綾上農村環境改善センター
- 参加者 36チーム (147名)
- 結 果 優 勝 北クラブ (滝宮)  
川田ハル子 川畑ユキ子 宮本ヨシ子 川田俊子  
準優勝 川東中央Bチーム (滝宮)  
三好英運 有岡節子 浦西正雄 西田達郎  
第三位 寿会 Aチーム (羽床上)  
樋笠吉輝 森田 登 西山ヒサ子 長尾舜哉



## JVA第45回 全日本バレーボール小学生大会香川県大会

6/8

6/15

- 開催日 令和7年6月8日、6月15日
- 結 果 男子 優勝
- 選手名 岡田 弦己・三好晃士朗・秋山 湊太  
福家 煌人・田中 碧生・原 宗史  
栗島 陽翔・土屋 詩季・秋山 樹輝  
安田 海璃・増田 智晴・六車 太一



## 令和7年度 押立杯第44回吹田市民少年少女レスリング選手権

6/15

- 開催日 6月15日
- 会 場 吹田市立北千里体育館
- 結 果 「綾川レスリングクラブ」  
3年生軽中量級  
第3位 森 栄人  
3年生女子重量級  
第3位 松友 柑奈



ここから下は広告です

広告

県内初

## 新区画誕生

自然に還る育ちゆく桜の下で  
思い出とともに眠る樹木葬

桜の木の下に直接埋葬ができる、樹木葬新区画が完成しました。

綾川樹木葬 **0120-101-109**

綾川葬祭グループ

【お問合せ】  
【管理事務所】〒761-2306 綾歌郡綾川町北1033番地1  
【営業時間】9:00～17:00【年中無休】



## 主基斎田お田植まつりが開催されました。

6/15

大正天皇即位に伴う大嘗祭のお米を献納した主基斎田跡で、主基斎田保存会の主催により「主基斎田お田植まつり」が開催されました。

今年は斎田選定から110年目となる節目の年で、式典、神事に続いて10年ぶりとなる牛耕を実施した後、古式ゆかしい早乙女姿の農業経営高校生徒が、綾上小学校児童による田植歌に合わせて手植えを行い、同高校生徒や町婦人会による斎田おどりで締めくくりました。

牛耕では、前田町長、河野議長をはじめ、愛知県岡崎市の悠紀斎田保存会の方々のほか、多くの来賓や来場者が見守る中、雌牛の「れいわちゃん」がゆっくりと土をならす姿に盛大な拍手が起こりました。

会場では、岡崎市の特産品、地元農産物・加工品などの販売や、「おいでまい」の無料配布も行われ、大勢の人で賑わっていました。



## 子ども用ライフジャケット20着をご寄贈いただきました！

6/19

『子どもたちにライジャケを！』代表森重雄二様（香川県水難事故防止対策強化事業推進委員）より子ども用ライフジャケット20着をご寄贈いただきました！

『子どもたちにライジャケを！』様は、日頃より子どもたちの水難事故防止に積極的に取り組んでいる団体です。今回のライフジャケットのご寄贈は、夏に向けて水辺での活動が増える時期に、子どもたちの安全を守りたいという温かいお気持ちから実現しました。

ご寄贈いただいたライフジャケットは、綾川町でも、学校授業やイベントで活用させていただくほか、町内在住者へ貸し出すなど、水難事故の防止に向けた取り組みに大切に活用させていただきます。

『子どもたちにライジャケを！』様の町内（県内）の子どもたちへの深いご理解とご支援に心より感謝申し上げます。



左から、河野議長、子どもの安全・事故予防講師 岡様、「子どもたちにライジャケを！」代表 森重様、前田町長、香川教育長



『子どもたちにライジャケを！』様については右のQRコードをご覧ください。

## 令和7年度綾川体協春季グラウンドゴルフ大会

6/20

- 開催日 令和7年6月20日
- 会場 旧羽床上小学校運動場
- 参加人数 22名
- 結果
 

優勝	北尾タカコ
準優勝	古市 知子
第3位	穴吹 静

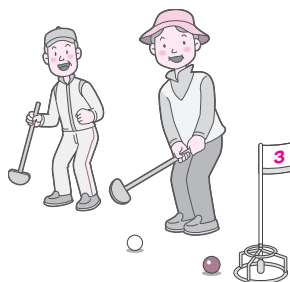



## 綾川町ミニ防災フェスの開催

6/22

6月22日（日）に、綾川町役場駐車場において、綾川町ミニ防災フェスを開催しました。

今年1月に政府の地震調査委員会は、マグニチュード8～9程度が想定される南海トラフ巨大地震の30年以内の発生確率を、これまでの「70～80%」から「80%程度」に引き上げたと発表がありました。この数字はいつ起きてもおかしくない数字ととらえなければなりません。

また、綾川町では、平成16年の台風第23号や平成30年7月豪雨など、数10年に一度くらいの頻度で豪雨による被害も発生しております。

災害は、他人ごとではなく、自分ごととして、これからの出水期も含め日ごろから防災に対する意識の向上と備えが重要となります。

そういった中で防災に対する意識と日頃からの備えの重要性を再認識するため防災について【見て】【ふれて】【考える】をテーマにイベントを行いました。

当日は、地震体験車による地震体験、訓練用消火器による初期消火体験、防災啓発のための写真展などに多くのお子様から大人までご参加いただき防災に対する意識を持ていただきました。

また、綾川町消防団に装備する消防ポンプ車や積載車の展示や防火衣の試着、ミニ消防車、消防ポンプ車、警察、自衛隊車両の体験乗車など楽しみながら防災について考え学ぶ一日となりました。



## 有限会社アイテックス・株式会社香川銀行 かがわSDGs私募債の寄贈目録贈呈式

6/26

有限会社アイテックス様より寄付金を、株式会社香川銀行様より児童図書30冊を、寄贈していただきました。

「ぜひ、綾川町の未来を担う子どもたちのために役立てていただきたい。」との思いを胸に、子どもたちが喜びながら学びやすい環境づくりに有意義に活用させていただきます。今回の寄付金と児童図書は、子どもたちの学びと未来を育む貴重な財産です。

ご厚意に心より感謝申し上げますとともに、今後も、より良い教育環境づくりに努めてまいります。



※左から (株) 香川銀行 唐渡取締役、  
(有) アイテックス 小川代表取締役会長、  
前田町長、香川教育長

----- ここから下は広告です -----

広告

## フラワーアレンジメント教室

～季節やイベントに合わせた素敵なアレンジ～

**日時** 毎週木曜日・土曜日：15時～（約1時間）

プリザーブドフラワー、アートフラワーのレッスン、オーダーも可能です。  
お気軽にお問い合わせください。初めての方も、お気軽に参加できます。

**場所** オレンジハウス：綾歌郡綾川町北 696-1

☎087-876-3188

**レッスン料** 3,500円

花材費込み・珈琲 or 紅茶付  
※手ぶらでご参加いただけます。



綾川葬祭グループ

アンドフラワー

長野 明日香 080-3161-0337





## 公民館の窓〈公民館クラブの紹介〉

No.  
150

### 綾川さくら会（滝宮公民館）

私たちは月2回ふるりの民謡おどりを主として練習しています。滝宮ばやしやあやがわ音頭等古くから踊り継いでいる踊りを踊りましょう。くり返しの練習ですが楽しいひとときです。みなさんの参加をお待ちしています。

開催日 第2・4 水曜日 午後4時～午後6時



詳しいお問い合わせは各公民館へお願いします。

昭和公民館	877-1536	陶公民館	876-2553	滝宮公民館	876-1931
羽床公民館	876-0120	粉所公民館	878-2914	西分公民館	878-3065
山田公民館	878-2910	羽床上公民館	878-1481		

## 綾川文芸

### 桐の花句会

日曜日サッカー試合の日焼けの子	松浦 智子
冷奴老ひの繰言聞いてをり	岡田ノブ子
かすかなる風のそよぎや秋立ちぬ	奥野 祐子
風鈴に丁度良い風良き音色	田所 紀代
想い出を重ね県境合歓の花	藤井美佐子
さりげなく過ぎる風あり今朝の秋	塩田 啓子
つゆ草の花の青さを空に置き	峠 眞知子
沈黙もひとつのことば窓の秋	乙武 壽子
大風の吹かぬを願ふ稲の花	松岡 章子
夕焼けや見とれて止まり深呼吸	乙武由美子

### 綾南・石楠花句会

実梅落つ草のしとねの深かりし	湯川 雅
森涼し一樹一樹の風の楽	福家 市子
愛犬の梅雨に倦みたる息遣ひ	中島美智子
泣き足らぬ老鶯に音に湿りあり	大塚 尋江
継ぐ子泣き農捨て切れず鋤始	富川ふさ女
老鶯に出合ふ迂回路ありにけり	上所 貞子
蝶の羽重さうに見ゆ梅雨の空	重成けいこ
実梅とる去年と同じ話して	川本 一葉
梅雨晴間世間話の散髪屋	松元 良祐
梅雨晴や遊ぶ子のなき運動場	津山 大典

## おはなし会のお知らせ

※申し込みは不要です。お気軽にご参加ください。  
※おはなし会カードをお持ちください。初めておはなし会に参加される方には、当日お渡しします。

### トマトさんのおはなし会

日 時：8月2日(土) 午前11時～  
会 場：生涯学習センター 絵本コーナー  
対 象：どなたでも

### こあらっこのおはなし会

日 時：8月20日(水) 午前10時30分～  
会 場：生涯学習センター 絵本コーナー  
対 象：未就学児  
内 容：赤ちゃん絵本の読み聞かせや手遊びをします。

## 8月の図書館イベント

### としょかん によukai がいるよ ～ようかいさがし & よukaiクイズ～

期 間：8月5日(火)～8月24日(日)  
会 場：生涯学習センター 綾上図書館  
対 象：未就学児～小学生  
内 容：図書館の中をよく見ると、妖怪がかくれています！妖怪さがしと妖怪クイズに挑戦してみませんか。期間中、「こわいおはなし」コーナーでひんやりするお話、かわいいおばけが出てくるお話などを集めています。

### 8月の図書館 休館日

日	月	火	水	木	金	土
					1	2
3	4	5	6	7	8	9
10	11	12	13	14	15	16
17	18	19	20	21	22	23
24	25	26	27	28	* 29	30
31						

※29日(金)は生涯学習センターを午後7時まで会館

綾川町立図書館生涯学習センター／☎ 876-6100  
開館時間：午前9時～午後6時

綾上図書館／☎ 878-2251  
開館時間：午前9時～午後5時

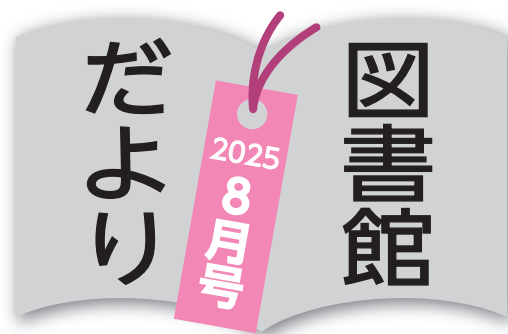

## 電子図書館のおすすめの本

### 「ロスト7」

著 者：真山 仁  
出版者：KADOKAWA  
内 容：超小型核爆弾が、新潟の原発付近に持ち込まれた。日本政府は、伝説のスパイマスター・冴木治郎に対処を依頼。その矢先、“ロスト7”を名乗る正体不明の人物から犯行声明が…。



綾川町立  
電子図書館

### 「名探偵コナン 理科ファイル太陽と月の秘密」

著 者：小学館学習まんがシリーズ  
出版者：小学館  
内 容：コナンといっしょに天体博士を目指そう！理科の授業で学ぶ太陽と月に関する内容を盛り込んだ「陽光を導きし者」など全2話のまんがを収録。くわしい解説付きで理科の知識が深まります。

### 「ぶらんこ」

著 者：鈴木 のりたけ  
出版者：PHP研究所  
内 容：公園のぶらんこで遊んでいたら、ぶたがぶらんこにのってきた。ぶらんこがぶらんこになって、もう1匹のってきたら、ぶららんこになって…。ことば遊びが楽しめる絵本です。

## おススメの本

### 「『トク盛り「名字」 井 一日全国歩いた！調べた！一』」

著 者：高信 幸男  
出版社：柏書房 2019年  
内 容：香川県でいちばん多い名字はなんでしょう？答は「大西さん」です。(第10章 全国&都道府県名字ランキング 239pより) 名字の由来、難読名字、名字ランキングなど、思わず読んでしまう名字の知識が満載です。



## 部落差別の解消に向けて

香川県では、8月を「同和問題啓発強調月間」と定め、テレビで啓発CMを放送したり、講演会等を開催したりします。本町は、基本的人権の享有を保障する日本国憲法の理念、世界人権宣言の思想、そして、同和対策審議会答申の精神に基づき、重大な社会悪である部落差別をはじめ、あらゆる差別をなくすため、人権擁護の意識の高揚を図り、差別をしない、差別を許さない綾川町民を育成することを目的として「綾川町人権擁護条例」を定めています。

### 差別を支えているもの

私たちの身のまわりには、「六曜」のように科学的根拠がないのにもかかわらず私たちの行動を制限している風習を迷信と言いますが、「みんながしているから」「昔からそうだから」などの理由で、こだわっているものがあります。その風習や慣習にしばらく見方をするとき、「常識のない人」という見方をする場合があります。このような見方や同調圧力が、場合によっては差別を温存したり、助長したりします。

### 正しい知識と認識を

解放令（1871年）以後、何も対策をとらず50年間「そっとしておいた」として結果として差別はさらに厳しくなりました。そこで、政府は国の責任として法律を制定し、関係の都府県と連携し、

差別解消に向けて取り組んできたのが同和対策事業です。

「生まれ」は、自らの努力や選択の余地などありません。しかし、部落差別は、被差別部落に生まれたことが理由になっていますが、あまりに理不尽なことです。さらに、同和問題は、社会問題ですから自然には解消しませんし、単なる心がけなどで解決するものでもありません。

### 法や条例で規制してもなお続く理由

前号でも触れましたが、私たちの知識や認識は、教育や啓発によって形成されることよりも日常生活の中の情報や経験により築かれることが多いと言えます。

社会から続々と入ってくる情報によって形成されたものを集約したものが社会意識（社会の価値観）と言われるものです。社会意識のすべてがいけないということではなく、同和問題に関する情報は、マイナスイメージのものが大半であり、多くの人が他人事として受け止めています。

自らとは関係ないという意識から間違った社会意識が、確かめたわけでもないのに部落に対するマイナスの情報が刷り込まれていくことになります。

正しい認識と同時に、生活の中にある悪しき社会通念（習慣・風習）をなくしていくことも部落差別を解消するためには必要なことと考えます。

## 「クッション言葉」 「クッション話法」で コミュニケーションUP!!

「クッション言葉」「クッション話法」とは、相手の意見や想いを尊重し、相手のことを傷つけることなく柔らかな言葉でうまく伝えることをいいます。クッション話法には、

1 イエスバット話法：「そうですね」と相手の意見を肯定してから「しかし」と自分の意見を伝える

2 イエスアンド話法：「そうですね」と相手の意見を肯定してから「それなら」実は「と自分の意見を伝える

3 イエスイフ話法：「そうですね」と相手の意見を肯定してから「もし」もし」と条件を提示する

4 イエスハウ話法：「そうですね」と相手の意見を肯定してから「どうすれば」では、どのように」と相手が必要できる条件をヒアリングする

などがあります。どれも、**まずは相手の意見を肯定（私はあなたの意見を受け入れています・イエス）するという「ワンクッション」をはさみ、ポジティブな雰囲気を作ってから自分の意見をいう話法**です。

クッション話法を使った会話をすると、子どもは「自分の意見を聞いてくれた」「今の想いを尊重してくれた」と感じます。例えば、「よくわかるよ（感情の共有）や」「そうですね（共感）、」「〇〇するのはどうかなあ？」（選択肢の提示）等のクッション言葉を使うと、互いの感情的な気持ちを和らげることが出来ます。もちろん話す時、**子どもの言葉を受け止める真剣な態度と受け入れる柔和な表情が重要**です。クッション話法でコミュニケーション力と親子の信頼関係をさらにUP!!





# えがおいきいき



地域包括支援センターだより

綾川町地域包括支援センターは、国保総合保健施設えがお内にあり、高齢者の介護や認知症、権利擁護等の総合相談窓口です。

## 始めてみませんか？ ほっとか連とこ 100 歳体操

現在約55のグループが登録、約600の方が参加しています

「老化は足から」  
おもりを使った筋力運動で  
若さをキープ



約30分の体操です

### 始めるためにご準備いただくこと

- 週1回、65歳以上の方を5人以上含めた仲間が集まれること
- 集会場や公民館、自宅の空きスペース等の体操ができる場所の確保
- イスとCDラジカセの確保

- ☆高齢者の方でも安全にできる
- ☆専用のおもりを貸し出し
- ☆懐かしい唄に合わせて、お口の体操もプラス
- ☆最初の4回は専門のスタッフが体操の指導
- ☆みんなで話すと、ほっとする。元気が湧いてくる。

運動を続けるのって結構大変!でも、誰かと一緒に続けられる!  
毎週顔を合わせて、何気ない話をするのが私たちの日常です。身近な仲間と始めてみませんか?

## さらに、令和7年度 ほっとか連とこ100歳体操元気アップモデル事業が始まりました!!

さらに元気  
アップ!



このモデル事業は、ほっとか連とこ 100 歳体操に参加する人や新たに取り組む団体やグループが増えていくことで、参加者の健康増進と身近な場所で介護予防に取り組める環境づくりや地域のつながりづくりを目指しています。

このモデル事業は、綾川町ほっとか連とこ 100 歳体操に取り組む団体において、その年間延べ参加人数に応じてポイントが代表者に付与されます。そしてそのポイントが代表者の申し出により換金等ができる仕組みです。

若さUP  
健康寿命UP  
地域のつながりUP

- 登録できる団体は、①と②の両方を満たしているもの
- ①綾川町ほっとか連とこ100歳体操を週1回程度実施する団体として地域包括支援センターに承認されている会場（新規会場も含む）
  - ②参加者のうち1名以上は綾川町介護予防サポーターの委嘱者であること（令和7年度に委嘱予定者を含む）

認知症の方ご本人と、ご家族の集いの場  
びなんかずらの会



8月21日 木 えがお

テーマ「近所の人に頼ること」

時間／13:30～14:30

どなたでも参加できます。お気軽にどうぞ。

どなたでもお気軽にお立ち寄りください  
いっぷく広場



8月 8日 金 いきいきセンター

8月15日 金 えがお

時間／9:30～10:30 (両日)

体操や物づくりなどいろんな企画で楽しみましょう(参加費200円)

あれっ?と思ったら。専門医に相談できます。  
認知症相談



8月13日 水 溝渕クリニック  
心療内科

時間／14:00～(要予約)

ご希望の方は事前に地域包括支援センターまでご連絡ください

## 問い合わせ・申し込み

綾川町地域包括支援センター  
(国保総合保健施設えがお内)

TEL 876-1002

## 令和7年度 介護のための安心広場

この広場は、ご家庭で介護をしているご家族等が介護の知識や技術を学ぶことや、認知症の介護について学ぶこと及び家族同士で交流できることなどを目的として開催しています。

今まさに介護をしている方や、これからの介護のために備えたい皆さまの参加をお待ちしております。

開催日時	テーマと内容	講師等
9月18日（木） ①13:30～13:40 ②13:40～15:00	①オリエンテーション	①綾川町 地域包括支援センター ②陶病院 理学療法士 塩田 高之 氏
	②理学療法士直伝！ ～圧迫骨折予防体操・骨折後に介護者でもできる運動法とは～	
	多くの高齢者が悩んでいる圧迫骨折 家庭でできる簡単な運動方法について学びます。	
10月9日（木） 13:30～15:00	介護用のオムツとは～種類・付け方・選び方など～	カミ商事株式会社
	知っておくだけでも安心につながる排泄ケア オムツの種類や付け方などについて学びます。	
11月17日（月） 13:30～15:00	介護者のメンタル維持の秘訣とは	慈照寺 秋山 美智子 氏
	介護には本人のみならず、介護者の気持ちも大切 介護者の気持ちを落ち着かせる秘訣について学びます。	
12月15日（月） 13:30～15:00	「少林寺拳法」を活かした、 身体への負担が少ない介護技術の実践	少林寺拳法 介護技術マイスター 大原 一純 氏
	移乗や起き上がり等を力任せではなく、 介護者の身体への負担が少ない介護技術を身に付けます	
1月22日（木） 13:30～15:00	認知症本人と家族の体験談を聞こう	認知症キャラバンメイト 志度谷 久美 氏
	初期の気づき、診断、経過、接し方、地域との繋がりなど 実際の経験から学びます	

参加費

無料

会 場：国保総合保健施設綾南 えがお  
(綾川町陶1720番地1)

定 員：20名程度（事前申し込み制）

T E L：087-876-1002

※可能な範囲で継続した参加を  
お願いしています

申込締切：8月末日



※右記QRコードからもお申込み可能です！





お問い合わせ/お申込みは 地域包括支援センターまで

# 集団検診のご案内

詳細は「4月末にお送りしている「令和7年度各種検診のお知らせ」をご覧ください。香川県から「ベジメータ®」を借りて、野菜摂取量（簡易）が測定できる日もあります。今年も検診・健診を受けましょう。

同日・同会場で次の検診（健診）が受診できます。

①肺がん（結核）検診 ②特定健診 ③健康診査 ④若い世代健診 ⑤肝炎ウイルス検診 ⑥前立腺がん検診

 歯科健診（8/21、8/25、8/28、9/1、9/4）  ベジメータ（皮膚カロテノイド量）測定（8/21、8/26、8/28、8/29、9/1）

場 所	実施日	時間	地区	自治会等
西分 公民館	8月21日 （木） 	9：00 ～ 10：30	西分	楠下 楠上 楠木東 楠木西 堂谷下 堂谷上 堂谷西 堂谷東 浦田東 浦田西 梶羽下 梶羽上 高尾 西分地区で自治会等未加入の方
		10：30 ～ 11：30	西分	新境場 新山角 新大相 開 曲木 角ヶ内 猪尾 牛の子堂
粉所 公民館	8月22日 （金）	9：00 ～ 10：30	粉所西地区全域	
		10：30 ～ 11：30	粉所東地区全域	
いきいきセンター （特定健診） 綾上農村環境 改善センター	8月25日 （月） 	9：00 ～ 9：30	東分地区全域	
		9：30 ～ 10：00	山田上地区全域	
		10：00 ～ 11：30	山田下地区全域	
羽床上 公民館	8月26日 （火） 	9：00 ～ 9：30	羽床上	川田 今滝 西蓮 長谷 葛巻上 葛巻下 矢谷 桂嶺寺 戸塩 助安西 助安東
		9：30 ～ 10：00	牛川地区全域	
		10：00 ～ 11：30	羽床上	中尾 辻 井手下 高橋（1） 高橋（2） 田中浦 円蔵坊西 円蔵坊東 羽床上地区で自治会等未加入の方
羽床 公民館	8月27日 （水）	9：00 ～ 10：00	小野地区全域	
		10：00 ～ 11：00	羽床下	脇 堤 川下中 大坪 山添西 山添中 山添東 場所
		11：00 ～ 11：30	羽床下	田井 奥の谷下 奥の谷上 丸河 大林 川端 長利 飯島 町営羽床団地 長利中 羽床下・小野地区で自治会等未加入の方
昭和 公民館	8月28日 （木） 	9：00 ～ 9：30	千足	矢坪 昭和学園台団地 昭和団地 富川 西遠田 東遠田 柿の木団地
		9：30 ～ 10：00	千足	北原 土仏 新土仏 土橋 下本谷 上本谷 上千足 大谷上 下大谷
		10：00 ～ 10：30	畑田	畑田団地 畑田駅前団地北 畑田駅前団地南 畑田南団地 藤原岡 北尾ハイツ 畑田ハイツ
		10：30 ～ 11：30	畑田	馬場崎 向山 茶田原 昭和茶田原団地 グリーンヒル畑田 昭和地区で自治会等未加入の方
	8月29日 （金） 	9：00 ～ 9：30	畑田	本村 北尾東 北尾西 十三塚 山の原 山の原西 かざしが丘 かざしニュータウン かざしなでしこ2
		9：30 ～ 10：00	畑田	かざし朝日丘団地 かざしハイツ 永谷団地 かざしが丘東団地 畑田西団地 畑田ニュータウン マリオン畑田 八反池 畑田駅前 かざし北 陽光ヶ丘
		10：00 ～ 10：30	畑田	生子 後久 中植東 中植西 永谷 万屋 中筋 下井 南原 夕日が丘
		10：30 ～ 11：30	畑田	南かざし団地 オリーブ北 畑田グリーンタウン 平成豊水
綾南農村 環境改善 センター	9月 1日 （月） 	9：00 ～ 9：30	滝宮	北小路 北小路東 滝宮団地 サンタウン滝宮西 サンタウン滝宮 グリーンタウン滝宮 秋桜団地 滝宮南団地
		9：30 ～ 10：30	滝宮	レイクピア滝宮 滝宮中央団地 御堂筋 シアトル自治会 サンヒルズ滝宮 サンビュア スカイタウン グリーンコート滝宮 綾川曙 滝宮地区で自治会等未加入の方
		10：30 ～ 11：00	北	有岡東 有岡中 大字北 武徳 フリータウン 北・萱原地区で自治会等未加入の方
		11：00 ～ 11：30	北	上の原南 上の原北 俵百 菊築 新菊築 上川原東 上川原中 上川原西 御山 前川原
イオンモール 綾川 ヤマダデンキ 北側駐車場 （特定健診） ヤマダデンキ前 グリーンコート 周辺	9月 2日 （火）	×9：00 ～ 9：30	※注意 9時までは、イオンモール綾川グリーンコート側の自動扉は開きません。 （イオンシネマ上映時間により、一部エリアで入場できる可能性あり。その場合も検診開始時間は9：30です）	
		9：30 ～ 10：30	滝宮	茶田原 西山 川の坂 滝宮 庵坊 本町 横町西 横町東 松崎東 クローバーヒル滝宮
		10：30 ～ 11：00	萱原	上東下 上東東 上東西 上西下 上西中 上西南 栄町 八坂団地 コモンライフ ファミリータウン滝宮 クローバーロード 梅の里ハイツ
		11：00 ～ 11：30	萱原	下南 下北 田井 陶畑 滝宮グリーンハイツ サーバスタウン綾川駅前 警察官舎 綾川駅前
		13：00 ～ 14：00	滝宮	端 新町中 新町東 新町南 御林 上赤坂 南原下 南原中
		14：00 ～ 14：30	滝宮	堂床 松崎 藤尾 横山東 横山西 権現北 権現南 中原 喜来西 喜来東 フラワーハイツ
		14：30 ～ 15：00	綾川町全域	
えがお	9月 3日 （水）	9：00 ～ 10：00	陶	辻の岡東 辻の岡西 取染東 取染西 馬酔木 あせびハイツ 辰巳 山原南 大原第2 大原第3 道端 陶グリーンタウン あじさい
		10：00 ～ 10：30	陶	宮敷 日原 中原 東原 田池東 田池西 道南 実光 上原西団地 田池団地 田池西団地 陶東団地 陶地区で自治会等未加入の方
		10：30 ～ 11：30	陶	陶グリーンタウン 川北西サンサン台 川北東サンサン台 四季華台 湖陽台 アルファードタウン陶
		13：00 ～ 14：00	陶	中尾 讃留王西 庄屋東 庄屋西 内岡 丸山西 北山田西 北山田中 北山田東 北内
		14：00 ～ 15：00	陶	置桶 新開 一本松 宮浦 洪市 宮西 南馬酔木 陶団地 ひまわり レイクランド弥生
		17：00 ～ 19：00	綾川町全域	
	9月 4日 （木） 	9：00 ～ 10：30	陶	西村東 西村西 山原東 山原西 川北 九十原東 猿王南 猿王北 十瓶団地 十瓶南
		10：30 ～ 11：30	陶	西原上 西原下 向原 大橋 大西 的場西 団子出 大原 出晴 飼野上 飼野下 重清 田所 西森末 東森末 東森末西 寄町

- 自主的な感染症対策、マスク着用のご協力をお願いします。また、水分補給などの熱中症対策もお願いします。
- 検診日当日朝7時時点で綾川町に「大雨警報」「洪水警報」「暴風警報」が発令されている場合、集団検診は中止となりますので、ご了承ください。
- 集団検診は12月18日、19日、21日にも実施します。
- マイナンバーカードの健康保険証利用登録をした方は、健診結果をマイナポータル上で閲覧できます。



歯科健診、ベジメータ測定  
9：30 ～ 11：30、特定健診会場で  
行っています。直接お越しください。



お住いの地区・自治会等の日時にご都合の悪い方は、別会場でも受診していただけます。



## 集団歯科健診

予約不要・直接お越し下さい

無料です

日時：8/21(木)・25(月)・  
28(木)・  
9/ 1(月)・ 4(木)

会場：各日程の集団検診会場（36ページの表でご確認下さい）  
時間：9時30分～11時30分  
内容：歯科健診（歯科医師）、  
ブラッシング指導（歯科衛生士）



### 集団検診 会場限定

綾川町国保以外の方でも  
「特定健診」が受けられます

予約  
不要

<対象者>下記の条件すべてに当てはまる方

- ①綾川町にお住まいの方
- ②全国健康保険協会（協会けんぽ）、共済組合、健康保険組合※  
から届いた特定健康診査受診券をお持ちの方
- ③今年度初めて特定健診を受ける方（医療機関等で受診していない方）

※健康保険組合加入者の方は、事前に香川県予防医学協会が受診可能な  
実施機関であることを確認してください。一部県外の健康保険組合加  
入者で受診できない場合があります。

### <受診方法>

36ページの集団検診日程を確認し、希望の健診日・会場で受診

### <持ち物> ①特定健康診査受診券

### ②マイナ保険証（有効期限内の資格確認書又は被保険者証）

※①と②がそろっていないと受診できません。

※マイナ保険証で資格確認が行えなかった場合に備えて、マイナ保険証とともに

マイナポータルの医療保険の資格情報の画面または資格情報のお知らせをご持参ください。

※受診券をお持ちでない場合は、必ず事前に再交付手続きをお願いします。

※健診費用は各保険者から届いた案内でご確認ください。

受診券イメージ（協会けんぽ）

参考

### <問い合わせ先>

特定健診について ご自身の保険者へ  
がん検診について えがお ☎876-2525

## ★子育て応援まつり★

親子で  
ふれあい遊び

講師：西山律子先生

元体育教員（小・中・特別支援学校に勤務）現在、  
羽床上公民館での体操教室、屋島西こども園での  
体育教室、新体操クラブ講師等、多数ご活躍中で  
す。親子でふれあい遊びを楽しみましょう！

日時 8月30日(土)

第一部・年少まで 9:40～10:30

第二部・年中・年長 10:40～11:30

場所 えがお2階

予約制 各部先着20組 えがお ☎876-2525まで



## 家庭でできる食中毒予防のポイント

食中毒予防の  
3原則

食中毒菌を  
「付けない、増やさない、やっつける」



### ☺ 保健師・栄養士による子育て相談の日

8月19日(火) 午前10時～11時

場所 子育て支援センター  
「にじ（昭和こども園内）」

電話 877-2226

※母子健康手帳をご持参ください

来月は「しいのき（滝宮こども園内）」で実施します。



### ♡ こころの健康相談

予約制

本人・家族などのこころの相談をお受けします

8月20日(水)

午後2時～

場所：えがお

相談担当：精神科医師

8月28日(木)

午後2時～

場所：いきいきセンター

相談担当：精神保健福祉士

## かがわ若者サポートステーション

## 出張サポステ 個別相談会

相談無料  
要申込

8月27日 水

場所 綾川町社会福祉協議会

時間 13:30～ 1人1時間

対象

綾川町内に住む就労していない

15歳～49歳の方とそのご家族

(働きたい気持ちはあるけれど不安な方はぜひご相談ください)

お申込み  
お問合せ

綾川町健康福祉課

☎876-1113

綾川町社会福祉協議会

☎876-4221

## 令和7年度ヘルスアップ教室

いきいきセンターでは毎週月曜日（祝祭日のぞく）に自由参加の運動教室を開催しています。  
講師から正しいからだの動かし方を学びましょう。

令和7年8月の予定

場所

綾川町国保総合保健施設

綾上いきいきセンター「元氣ルーム」

日	時	講師
4日(月)	13:20～	木内ひとみ先生
	準備体操	コンディショニングインストラクター
18日(月)	13:30～15:00	阿部 純也先生
	講師指導	健康運動指導士
25日(月)		出口東詩子先生
		自力整体ナビゲーター

★飲み物や汗拭きタオル、マット運動用バスタオルをご持参ください  
年間予定表は、えがおいきいきセンターにあります。

## かがわマンモグラフィーサンデー

申込締切：検診実施日の1週間前

実施主体：香川県健康政策課 電話087-832-3261

【協力医療機関での検診】※申込は直接医療機関へ

日程	乳がん検診実施機関	実施時間	申込先電話番号
10/5(日)	あらい乳腺クリニック	9:00～12:30 13:30～17:00	087-802-2234
	たけべ乳腺外科クリニック	9:00～12:00	087-867-0205
10/19(日)	滝宮総合病院	8:30～11:00	087-876-2245
	香川成人医学研究所	8:30～11:30	0120-50-2311
	香川県立中央病院	9:00～12:00	087-802-1170

【検診車での集団検診】乳がん検診と子宮頸がん検診が一緒に受けられます！！

日程	乳がん・子宮頸がん検診	実施時間	申込先
10/13（月祝）	イオンモール綾川	10：00～11：30	①インターネット （専用フォーム）  <a href="https://mammography-sunday.kenshinyoyaku.com/auth/login">https://mammography-sunday.kenshinyoyaku.com/auth/login</a> 【24時間対応】 ②電話：087-881-6309 （公財）香川県総合健診協会 【受付時間】平日9時～12時、13時～17時 ※電話は混雑する恐れがあります。可能な限りインターネット予約にご協力ください。
		13：30～15：00	
10/25（土）		10：00～11：30	
		13：30～15：00	
		17：00～18：30	

留意事項

- 対象者：綾川町内に住民票のある女性で、綾川町の検診受診券（黄色）をお持ちの方
- 持参物：綾川町の検診受診券・マイナ保険証もしくは資格確認書（有効期限内のもの）
- 料 金：乳がん検診・子宮頸がん検診300円（無料クーポン券対象者は無料）  
※香川県立中央病院は1,000円（無料クーポン券対象者は700円）
- 検診結果：医療機関で受診された方 ⇨ 受診された医療機関でご確認ください。  
集団検診を受診された方 ⇨ 結果を郵送します。
- 検診結果が要精密検査の方は、必ず精密検査を受けましょう。

問い合わせ先

- 香川県健康政策課総務・がん対策グループ TEL 087-832-3261
- 綾川町健康福祉課（えがおい） TEL 087-876-2525

まいにち健康チャレンジ！

マイチャレかがわ！

「夏のプレゼントキャンペーン」

早めに取り組むとチャンスが増えます！

令和7年9月1日(月)までに、ごほうび抽選に応募された方の中から  
抽選で300名にQUOカードPay(500円分)をプレゼントします。

アプリや記録シートでマイチャレに参加しましょう。

目指せ3000ポイント！健康づくり、続けるほどに得をする。Let's!マイチャレ！



マイチャレかがわ

検索

App Store  
からダウンロードGoogle Play  
で手に入れよう



〈マークの説明〉

☺ こどもと保護者対象

♪ 大人対象

◇ セミナー

♥ こころ・精神保健

✿ 高齢者・介護関係

申込み・問い合わせ先／えがお ☎876-2525・いきいきセンター ☎878-2212

日	月	火	水	木	金	土
					1 ☺乳児健診 (R6.10月生,R7.4月生) 受付13:15～14:30 えがお	2
3	4 ♪ヘルスアップ教室 13:20～15:00 いきいきセンター ☺子ども相談 (要予約) 13:30～16:30 えがお ☺親子ここから教室 (発達支援親子教室) (要予約) 13:30～16:30 えがお	5 ☺3歳児健診 (R3.12月生) 受付13:15～14:30 えがお	6 ☺2歳児健康相談 (R5.4月～5月生) 受付13:15～14:30 えがお	7 ☺離乳食相談会 (要予約) 10:00～11:50 いきいきセンター	8 ✿いっぶく広場 9:30～10:30 いきいきセンター	9
10	11山の日	12 ♪健こう相談 (要予約) 13:30～15:00 えがお	13 ✿認知症相談 (要予約) 14:00～ 溝渕クリニック	14	15 ✿いっぶく広場 9:30～10:30 えがお	16
17	18 ♪ヘルスアップ教室 13:20～15:00 いきいきセンター	19 ☺保健師・栄養士による子育て相談の日 10:00～11:00 (要予約) 子育て支援センターにじ ☺ことばの相談 (要予約) 13:30～ えがお	20 ♥こころの健康相談 (要予約) 14:00～ えがお	21 ♪肺がん(結核)検診 特定・若い世代・健康診査 9:00～11:30 西分公民館 ✿びなんかずらの会 13:30～14:30 えがお	22 ♪肺がん(結核)検診 特定・若い世代・健康診査 9:00～11:30 粉所公民館	23
24	25 ♪肺がん(結核)検診 9:00～11:30 いきいきセンター ♪特定健診 若い世代・健康診査 9:00～11:30 綾上農村環境改善センター ♪ヘルスアップ教室 13:20～15:00 いきいきセンター ♥みんなのいこいの場 (精神保健) 13:30～ いきいきセンター	26 ♪肺がん(結核)検診 特定・若い世代・健康診査 9:00～11:30 羽床上公民館 ☺ことばの相談 (要予約) 13:30～ えがお	27 ♪肺がん(結核)検診 特定・若い世代・健康診査 9:00～11:30 羽床公民館	28 ♪肺がん(結核)検診 特定・若い世代・健康診査 9:00～11:30 昭和公民館 ♥こころの健康相談 (要予約) 14:00～ いきいきセンター	29 ♪肺がん(結核)検診 特定・若い世代・健康診査 9:00～11:30 昭和公民館	30 ☺子育て応援まつり 第1部 9:40～ 第2部 10:40～ (詳細はP.37)
31						

## ♪ 健こう相談

8月12日(火)

午後1時30分～3時(1人30分ずつ)

場所：えがお

予約制

健診結果説明をしています。健診結果をお持ちください。

その他、骨密度測定・尿検査・体組成測定・血圧測定・味噌汁の塩分測定・栄養相談などあります。お気軽にお越しください。





8月

●休日当番医・薬局

日にち	病院・薬局名	電話番号	場所
3日 (日)	このはなクリニック (耳・ア)	087-876-8711	綾川
	もみの木薬局 綾川店	087-876-9383	綾川
10日 (日)	和田内科医院 (内)	0877-86-6161	綾歌
	イオン薬局 綾川店	087-876-6224	綾川
11日 (月)	綾川クリニック (内)	087-876-5151	綾川
	竹川整形外科クリニック (整)	0877-98-2600	飯山
	もみの木薬局	087-876-9341	綾川
	飯山調剤薬局	0877-98-3456	飯山
17日 (日)	山田医院 (内・消)	087-874-0040	国分寺
	イオン薬局 綾川店	087-876-6224	綾川
24日 (日)	楠原内科医院 (内・小)	0877-86-3005	綾歌
	あやうた調剤薬局	0877-86-5255	綾歌
31日 (日)	松本内科胃腸内科医院 (内)	087-877-0520	綾川
	皮膚泌尿器科空本クリニック (皮・泌)	0877-59-7211	飯山
	かざしが丘調剤薬局	087-864-9177	綾川
	正木薬局 川原店	0877-59-7188	飯山

生きがい  
デイサービス

1日のご利用料金…800円  
上履き(スリッパ等)を  
ご用意ください



町内在住の60歳以上の方が対象です。  
家での閉じこもり防止、自立生活の手助け、  
介護状態になることの予防を行います。  
※要介護の方はご利用できません。

- 8:30 バスにて送迎
- 9:30 健康チェック
- 10:00 お喋りタイム
- 11:00 体操(30分程度)
- 11:45 食事・休憩
- 13:30 レクリエーション 脳トレ・工作・次月のカレンダー作り等
- 15:00 バスにて送迎

リハビリ機器は  
いつでも自由に使えます  
・マッサージ機  
・ペダルサイクリング  
・フットマッサージ など

綾川町もみじ温泉生きがいデイサービス TEL 878-1155  
住所 綾川町東分甲343番地3

※詳細についてはお問い合わせください

※お風呂休止後も生きがいデイサービスは継続して  
行います。

健康コラム  
Vol.232

夏のマダニの被害に注意しましょう

暑い季節に  
なってきました。  
畑作業等が増え  
てくる季節には  
虫刺されにご注意ください。今  
回はマダニをテーマにお話をし  
たいと思います。マダニは日本  
の山に広く生息しており、4月  
10月の温かい季節に活動が確認  
されます。人間を含む動物の血  
液を好み、様々な感染症を媒介  
します。吸血前は微小で肉眼で  
は確認しがたいですが、吸血後  
は1cm前後まで肥大するため体  
に吸い付いて吸血している最中  
の状態で見られることが多い  
です。

気付いて除去しようとしても  
くちばしを皮膚に強く刺してし  
がみついており、自身で引っ張っ  
て除去することは困難です。ま  
た、流水程度でも除去は困難に  
なります。  
力づくで除去を試みた場合に  
はくちばしや頭部のみが皮膚に  
残ってしまい、炎症や感染症の  
原因になるため、除去する際に  
は病院を受診した上で医師の確  
認のもと除去を行うのが最善と  
言えます。  
また、マダニが媒介するウイ  
ルスは皮疹や頭痛、発熱、嘔吐、  
下痢等多岐に渡り、潜伏期間も  
1週間〜2週間ほどと報告され

ています。  
中には入院を要するような重  
症な病態も報告されているため、  
病院で適切な除去が得られた場  
合も1か月ほどは体調に変化が  
ないか注意深く観察した上で異  
変を感じた際には医療機関への  
相談が必要と言えます。

マダニに噛まれないようにす  
るための対策としては、農作業  
中の肌の露出を極力控えること  
にあります。具体的には長靴・  
帽子・首にタオル・長袖・長ズ  
ボンなどが考えられます。また、  
犬や猫といったペットとの接触  
の際にも極力肌の露出を控えた  
ほうが無難といえるでしょう。  
その他の対策としては虫よけス  
プレーの使用も選択肢にあがり  
ます。また、マダニに噛まれた  
こと自体に気付きにくいため入  
浴の際に確認を行ったり背中な  
どの見えづらい場所に違和感を  
覚えた際には家族に確認しても  
らうのも良いでしょう。マダニ  
は噛んだ後に褐色円形の特徴的  
な刺し口を残すことがあります  
(ただし、刺し口を残す例は全体  
の3割ほど)。そういった予防策  
やセルフチェックを行い、虫害  
による被害を回避しながら快適  
な夏をお過ごしください。

陶病院 大西悠幹

問い合わせ先／陶病院 TEL876-1185 FAX876-3795

# ごみ収集日程表

※赤字は振替収集日になります

2025 8月	可燃ごみ 白色	破碎ごみ 緑色	粗大ごみ 緑色のシール	有害ごみ	プラスチック 容器包装 黄色	ピンク色ビン 水色 ペット ボトル 缶類	古紙
畑田・千疋地区		14日(木) 28日(木)	28日(木)	14日(木)	7日(木) 14日(木) 21日(木) 28日(木)	14日(木) 28日(木)	6日(水)
陶地区	1日(金) 5日(火) 8日(金)	6日(水) 20日(水)	6日(水)	20日(水)	6日(水) 13日(水) 20日(水) 27日(水)	6日(水) 20日(水)	13日(水)
滝宮・萱原・ 北地区	12日(火) 15日(金) 19日(火)	13日(水) 27日(水)	27日(水)	13日(水)	6日(水) 13日(水) 20日(水) 27日(水)	13日(水) 27日(水)	20日(水)
羽床下・小野・羽床上・ 牛川・西分地区	22日(金) 26日(火) 29日(金)	12日(火) 25日(月)	12日(火)	25日(月)	4日(月) 12日(火) 18日(月) 25日(月)	12日(火) 25日(月)	27日(水)
粉所・山田・ 東分地区		7日(木) 21日(木)	21日(木)	7日(木)	7日(木) 14日(木) 21日(木) 28日(木)	7日(木) 21日(木)	27日(水)

注) ごみは必ず収集日の朝8時までに自分が利用しているごみステーションへ出してください。  
天候・交通事情等によりやむを得ず収集日や収集時間の変更がある場合があります。  
ゴミ袋は、中のごみが外に出ないように、袋の口をしっかりと結んで出してください。

## ごみ分別アプリ「3Rあやがわ」活躍中です！



各ストアより「さんあーる」で検索し、  
ダウンロードしてください。  
右記のQRコードでもダウンロードできます。



ios用



Android用

ここから下は広告です

塗装・リフォーム  
受付中

ありがとう!!  
人生一生懸命  
挑戦中!!

テレビでも大好評!!

- 塗装工事
- リフォーム工事
- 土木・解体工事

塗装工事のことなら  
じつはら建設にお任せ下さい!!  
一生懸命頑張ります!!  
御見積もり・ご相談 無料

じつはら建設株式会社 0120-76-4848

## 相談日程

綾川町では各種相談を実施しています。  
相談は無料(※弁護士相談は有料)で  
秘密は固く守ります。

### 【行政相談】

役所や公団などの仕事についてお困りの人や、苦情、要望のある人はご相談ください。

日 時／8月13日(水) 13時～15時

場 所／綾南農村環境改善センター

担 当／総務課 ☎876-1906

相談員／行政相談委員

### 【人権相談】

家庭内のいざこざをはじめ、日常生活の場で起きるトラブル、人権問題等でお困りの人はご相談ください。

日 時／8月20日(水) 9時～12時

場 所／綾南農村環境改善センター

担 当／住民生活課 ☎876-1114

相談員／人権擁護委員

### 【くらしの相談】

日常生活での心配のある人はご相談ください。

日 時／8月1日(金)・20日(水)  
9時～12時

場 所／梅の里社会福祉センター

担 当／綾川町社会福祉協議会

☎876-4221

相談員／民生児童委員

### 【障害者相談】

身体・知的・精神・高次脳機能障害の相談を行います。

日 時／8月5日(火)  
9時30分～11時30分

場 所／綾南農村環境改善センター  
相談室

担 当／健康福祉課 ☎876-1113

相談員／相談支援事業所職員

### 【職業相談】

現在、職を探している方はご相談ください。

日 時／8月15日(金)  
9時30分～11時30分

場 所／綾南農村環境改善センター

担 当／経済課 ☎876-5282

相談員／公共職業安定所の係員

### 【なんでも相談】

行政・人権・くらし・身体障害者の各種相談を行います。各分野の専門の相談員が相談に応じます。

日 時／8月8日(金) 9時～12時

場 所／いきいきセンター

担 当／支所住民係 ☎878-2204

相談員／行政相談委員・人権擁護委員・民生児童委員・身体障害者相談委員

### 【消費生活相談】

契約トラブル、商品やサービスなどにかかる相談、苦情に応じます。

日 時／8月22日(金) 10時～15時

場 所／綾南農村環境改善センター  
相談室

担 当／経済課 ☎876-5282

相談員／消費生活専門相談員

### 【行政書士相談】

行政書士が相続・遺言問題等、皆様のちょっとしたトラブルや官公庁に提出する書類等についてご相談を受けます。

日 時／8月7日(木) 9時～12時

場 所／梅の里社会福祉センター

担 当／綾川町社会福祉協議会

☎876-4221

相談員／香川県行政書士相談員

### 【年金相談】

街角の年金相談センター高松による出張年金相談を行います。

完全予約制ですので事前予約が必要です。

日 時／8月8日(金) 10時～15時

場 所／綾南農村環境改善センター  
相談室

担 当／保険年金課 ☎876-1593

予 約／☎811-6020(予約専用)

相談員／街角の年金相談センター  
高松職員



## 夜の役場

8月1日(金)  
午後5時30分～7時

戸籍や住民票の交付、税金や保険・年金の相談など、昼間と同じ仕事をしています。お仕事で昼間役場へ来られない方は夜の役場をご利用ください。

## 8月に納めるもの

[納期限]

指定された金融機関の窓口へ

9月1日(月)

- 町県民税(2期)
- 国民健康保険税(2期)
- 介護保険料(2期)
- 後期高齢者医療保険料(2期)
- 保育料
- 放課後児童クラブ利用料
- 町営住宅使用料

指定された金融機関の窓口へ

## 口座引き落とし

[期 日]

通帳の残高をあらかじめ確かめておきましょう。

9月1日(月)

- 町県民税(2期)
- 国民健康保険税(2期)
- 介護保険料(2期)
- 後期高齢者医療保険料(2期)
- 保育料
- 放課後児童クラブ利用料
- 町営住宅使用料

通帳の残高をあらかじめ確かめておきましょう。

たばこ税も貴重な町の財源です。  
たばこは町内で買いましょ！

ご厚志へのお礼 誌上にて改めて厚くお礼申し上げます。

◎綾川町社会福祉協議会へ

村山夫佐様より

亡夫、則明様とのご意向として寄付金、20万円を







## 綾川町役場ダイヤルイン電話番号 市外局番 (087)

### 本庁 〒761-2392

香川県綾歌郡綾川町滝宮299番地

<b>1F</b>	健康福祉課	876-1113
	子育て支援課	876-6510
	保険年金課	876-1593
	住民生活課	876-1114
	会計室	876-1116
	税務課	876-5284
	経済課	876-5282
	農業委員会	876-5283
	FAX (各課)	876-3120

<b>1F東棟</b>	総務課	876-1906
	いいまち推進室	876-5577
	建設課	876-5280
	FAX (各課)	876-1948
<b>2F</b>	議会事務局	876-0733
	FAX	876-3660
<b>3F</b>	教育委員会	876-1180
	FAX	876-3701

### 綾上支所 〒761-2292

香川県綾歌郡綾川町山田下2224番地

TEL (代表)	878-2211
住民係	878-2204
長柄ダム再開発事業推進室	878-2206
事業係	
FAX	878-1576

### 防災無線専用ダイヤル 時間外専用ダイヤル

876-2299 814-4050

E-mail ayagawa@town.ayagawa.lg.jp <https://www.town.ayagawa.lg.jp>

### 香川県広域水道企業団高松ブロック統括センター 高松市番町一丁目8番15号

高松市防災合同庁舎

- お客さまセンター 839-2731 〈水道の使用開始・中止のお手続き等〉
- 水道整備課 839-2761 〈道路での水漏れ／水が出ない、にごる等〉
- 夜間・休日の急な水道のトラブル 839-2731

長柄ダム再開発事務所 (綾上支所内2階)

**TEL 899-7737**  
**FAX 878-3210**

### 町内の110番 119番

物損	人身/けが	死亡
55件 (360)	5件/6件 (23/27)	0件 (0)

火災	救助	救急
1件 (11)	1件 (3)	89件 (646)

令和7年7月1日現在 ( )内 令和7年1月より累計

住民登録	6月中の動き	出生	9人・死亡	26人
		転入	48人・転出	35人
	令和7年	人口	22,764人・男	11,142人
	6月末現在	世帯数	10,221戸・女	11,622人

### 夜間の急病は救急電話を利用しましょう

夜間のけがや発熱など、対応が心配な時は、受診が必要かどうかを専門のスタッフに相談することができます。

- 一般向け救急電話相談 (☎ #7119または☎812-1055)
  - 小児救急電話相談 (☎ #8000または☎823-1588)
- 毎日 午後7時～翌朝8時

あくまでも電話によるアドバイスです。診断・治療はできませんのであらかじめご了承ください。



# #Smile Ayagawa

Instagramで皆様からご投稿をいただいた作品です。企画詳細はこちら ▶▶▶▶



Smile Ayagawa

