

香川県消防操法大会で、 綾川町消防団が初優勝しました！ (関連記事P.14)

●今月の主な内容

- P2 令和8年度綾川町子ども園入園申込のご案内
- P5 令和7年度綾川町20歳の集い（成人式）について
- P8-9 町を彩る「文化の秋」のそいてみませんか？

綾川町



令和8年度綾川町こども園 入園申込のご案内

1. 就学前児童が利用できる教育・保育施設について

綾川町では、就学前児童が利用できる施設として、下記のこども園があります。
入園を希望する施設を選んで、お申し込みください。

2. 施設一覧

施設名	定員	1号	2号	3号	乳児保育	延長保育	TEL番号
昭和こども園	220	●	●	●	○6ヶ月～	○	877-1391
陶こども園	190	●	●	●	○10ヶ月～	○	876-1777
滝宮こども園	280	●	●	●	○10ヶ月～	○	876-1776
羽床こども園	90	●	●	●	○10ヶ月～	○	876-1775
羽床上こども園	45	●	●	●	○10ヶ月～	○	878-1462
山田こども園	120	●	●	●	○6ヶ月～	○	878-2680

(●印のある施設が利用できます)(○印は、実施事業です)

- *1号は、満3歳以上で午後2時までの教育標準時間利用を希望される方
- *2号は、満3歳以上で保育を希望される方(保育を必要とする事由が必要です)
- *3号は、満3歳未満で保育を希望される方(保育を必要とする事由が必要です)
- *1号認定児は、午前8時30分～午後2時の間利用できます。
(春休み、夏休み、冬休み有)
- *2号・3号認定児は、申し出により午前7時30分～午後6時30分の間
利用できます。(延長保育は、満1歳以上が対象で午後7時までです)



かんちゃん あゆちゃん
綾川町子育て
イメージキャラクター

3. 入園手続

(1)入園の受付

日時：**11月10日(月)～14日(金) 午前8時30分～正午 午後1時～午後5時**
場所：綾川町綾南農村環境改善センター 1階研修室

(2)入園申込に必要な書類

- ①こども園入園申込書・・・個人番号<マイナンバー>の記入・確認が必要
- ②申込書に添付する書類・・・保育の必要を証する書類(2号・3号認定の児童のみ)
- ③家庭状況書・・・・・・・・・・児童1人につき1枚

(3)その他

- *令和8年度途中入園(5月～3月)を希望している方も、申し込みをしてください。
- *入園申込には、お子さんとご一緒にお越しください。面接も兼ねさせていただきます。
- *申込後に家庭の状況・住所・勤務先等、申込内容に変更が生じた場合には、速やかに子育て支援課またはこども園へ届けてください。入園後についても同様です。
- *現在、町内のこども園に通っているお子さんについては「現況届」をお渡ししますので、「現況届」により、お申し込みください。(転園を希望される場合は新規に入園の申し込みをしてください)
- *令和7年11月以降にこども園に途中入園される方で、引き続き令和8年度の入園を希望される方も入園申し込みが必要となります。
- *施設の定員に余裕がない場合、第1希望の施設に入園できない場合もありますので、あらかじめご了承ください。(できるだけ、第3希望までご記入ください)
- *詳しくは、役場子育て支援課・支所住民係・こども園および子育て支援施設に**10月14日(火)**より「令和8年度綾川町立こども園入園案内」のパンフレットと申請書類を備えていますのでご覧ください。

未就学児が楽しめる遊具を設置しました！

旧滝宮保育所遊戯室前の広場に、未就学児向け(対象年齢3歳～6歳)の遊具を3種類新設し、広場の名前を、町木である「梅」にちなみ、「うめっこひろば」と名付けました。

小さなお子さまでも利用しやすいオープンウェーブスライダーをはじめ、最大4人利用できる4連ブランコや、スプリングによって揺れを楽しめるホットポットがあります。10月1日(水)から利用できます。

ルールを守って楽しく、安全にご利用ください。



問い合わせ先／役場子育て支援課 ☎876-6510

香川労働局からのお知らせ

ちゃんとチェック！最低賃金 働く人も、雇う人も、確認を忘れずに ☒
香川県最低賃金は「時間額 1,036円」！！

問い合わせ先／香川労働局労働基準部賃金室 ☎811-8919

国税の納税証明書の請求・受取はスマホやパソコンで簡単に！

- ・税務署に行く必要がない！
- ・期間内であれば何度でも印刷・使用可能！

スマホやパソコンを利用して国税の納税証明書を、オンラインで請求・受取できます。

リーフレット等をご覧になり、入札参加資格審査や各種免許の登録・更新手続のため納税証明を取得する際は、ぜひご利用ください。



↑ 納税証明
リーフレット



↑ 国税庁HP
オンラインでの交付請求

問い合わせ先／坂出税務署 ☎0877-46-3131

マイナンバーカードの受取・更新がまだの方へ

マイナンバー(個人番号)カードの申請、交付および電子証明書の更新手続きを、下記の日程で行います。平日の日中に役場へ来られない方は、ぜひご利用ください。

受付日時:11月8日(土) 午前9時から正午まで

※予約制を導入しています。11月7日(金)までに、お電話にてご予約ください。

11月25日(火)午後5時から午後7時まで ※こちらは予約制ではありません

※送付済の「個人番号カード交付・電子証明書発行通知書 兼照会書」、本人確認書類、個人番号通知カード等をご持参ください。

注) マイナンバーカードの手続のみの対応になります。転入・転出等の届、各種証明書の発行はできませんので、ご了承ください。

- 更新手続きには、カード交付時に設定した暗証番号が必要です。
署名用電子証明書・6～16桁の英数字、利用者証明用電子証明書・4桁の数字
暗証番号を控えた用紙等があればお持ちいただきますとスムーズです。
暗証番号をお忘れの場合は窓口で再設定ができます。
(マイナンバーカード以外の本人確認書類1点ご持参ください。)

コンビニで
マイナンバーカードを使って、
住民票等が取得できます！



問い合わせ先／役場住民生活課 ☎876-1114

地域の共同活動を支援する 多面的機能支払制度に取り組んでみませんか？



- 農業・農村には、洪水や土砂崩れの防止、自然環境の保全、美しい風景の形成などの様々な働き（多面的機能）があります。
- そこで、農林水産省では、多面的機能が適切に発揮されるよう、都道府県・市町村と連携し、交付金により地域の共同活動を支援しています。
- 交付金は、それぞれの地域で必要な活動を話し合い、組織づくりや計画づくりを行うことで活用することができ、活動参加者の日当や、必要資材の購入費等に充てられます。

1

農地維持支払

農地法面の草刈り、水路の泥上げ、農道の路面維持など基礎的な共同活動を支援します。

【交付金の対象者】

- 農業者のみの活動団体
- 農業者及び地域住民・団体等で構成する活動組織



草刈りするもの
だんだん
きつくなっ
てきたなあ。



地域の方が
参加してくれば、
安心して作業が
できるね。



2

資源向上支払（共同）

水路、農道等の施設の補修、植栽、生き物調査などの共同活動を支援します。

【交付金の対象者】

- 農業者及び地域住民・団体等で構成する活動組織



傷んだ
水路や農道が
補修できて
助かるわ。



工夫をすれば、
いろんなことが
できそうだね。



3

資源向上支払（長寿命化）

老朽化が進む水路、農道等の施設の長寿命化のための補修・更新などの共同活動を支援します。

【交付金の対象者】

- 農地維持支払と同様の活動組織



基本交付単価

（単位：円/10a）

	①農地維持	②資源向上（共同）	③資源向上（長寿命化）
田	3,000	2,400	4,400
畑	2,000	1,440	2,000
草地	250	240	400

	①②に 取り組む場合	①②③に 取り組む場合
田	5,400	9,200
畑	3,440	5,080
草地	490	830



※単価については、取り組む活動の組み合わせで割引率がかかり、表中の金額とならない場合があります。詳しくは役場経済課にご連絡ください。

非農家の方も一緒に多面的機能支払制度に取り組んでみませんか。

新規就農を考えている方を対象とした相談会を実施します

綾川町農業委員会では、「新たに農業経営を始めたいが、どうしたらいいかわからない」という方を対象とした相談会を実施します。就農までの手順や農地取得の方法など不安に感じていることをご相談ください。なお、待ち時間を少なくするために、11月12日(水)午前中までに電話でのご予約をお願いします。

日時：11月14日(金) 午後1時から午後7時 場所：役場経済課

問い合わせ先／役場経済課 ☎ 876-5282

農地の貸借には知事指定「香川県農地機構」を活用しましょう

農地の貸し借りは、令和7年4月から、原則として香川県農地機構経由になりました！

相対で行われていた貸借の更新を行う場合は、10年後の目指すべき農地利用の姿を示した「地域計画(目標地図)」に基づく、香川県農地機構による貸借に移行します。



●農地の貸し手のメリット

- 香川県農地機構は公的機関なので安心して農地を貸し付けることができます。
- 賃貸借の場合、賃料は農地バンクから確実に振り込まれます。
- 貸した農地は、契約期間が満了すれば農地は確実に返却されます。

●農地の借り手のメリット

- まとまった農地を長期間、安定的に借受できます。
- 複数所有者から農地を借りる場合であっても、賃料支払や契約事務について、農地バンクが契約を一本にまとめてくれます。

問い合わせ先／(公財) 香川県農地機構 ☎ 816-3955 綾川町農業委員会 ☎ 876-5283

令和7年度 綾川町^{はたち}20歳の集い(成人式)について

令和7年度中に満20歳になる方を対象に『綾川町20歳の集い』を以下のとおり開催します。

- 【と き】 令和8(2026)年1月3日(土)
- 【受 付】 午前10時から
- 【開 会】 午前11時
- 【ところ】 綾川町綾南農村環境改善センター 2階多目的ホール
(綾川町滝宮299番地)
- 【対象者】 平成17年4月2日～平成18年4月1日生まれの方で、
綾川町に住民登録のある方



令和7年8月29日現在で町内に住民票のある対象の方には、案内状を9月下旬に送付しております。

町外へ転出されている方で、出席を希望される場合は申し込みが必要です。

12月1日(月)までに教育委員会までご連絡ください。

(詳しくは町ホームページをご確認ください。)

問い合わせ先／綾川町教育委員会 生涯学習課 ☎ 876-1180

綾川町合併20周年記念 令和7年度綾川町文化協会文化事業 間寛平氏講演会 「アースマラソンの裏側すべて話します！」

日 程 11月22日(土) 正午開場 午後1時～午後3時頃
会 場 綾川町綾南農村環境改善センター 2階多目的ホール(綾川町滝宮299番地)
定 員 320名 **料 金** 無料
講 師 吉本新喜劇ゼネラルマネージャー 間 寛平 氏
申込方法 申込用紙に必要事項を記入し、下記申込先へ提出、または、申込用紙にあるQRコードからお申込ください。申込用紙は申込先に設置しております。応募者多数の場合、抽選を行います。抽選結果は11月14日までに郵送にてお知らせいたします。
申込先 綾川町教育委員会(役場3階)※土日祝休み
 地区公民館(昭和、陶、滝宮、羽床、粉所、山田、西分、羽床上)※月曜休館
申込〆切 11月7日(金) 正午 **申込資格** 綾川町民に限ります。



問い合わせ先／綾川町教育委員会事務局(綾川町文化協会事務局) 生涯学習課 ☎ 876-1180

綾川町は、ゼロカーボンシティを宣言しました！町全体で脱炭素社会の実現を目指しましょう！

令和7年度 綾川町省エネ講座 「脱炭素・節電・節約！～スマートな電気の使い方～」

日 程 11月29日(土) 午前10時30分～ 正午(午前10時～受付)
会 場 綾川町綾南農村環境改善センター【1F研修室】
主 催 綾川町住民生活課
講 師 パナソニック株式会社
 サポート推進部 エリアコンタクト推進課 三好恒治 氏
内 容 冬本番に向けて、寒い冬を快適に過ごしながらも電気代を節約し、地球環境に貢献する方法を学びましょう。
定 員 30名【※筆記用具をお持ちください。】
申込締切 11月21日(金)
申込先 綾川町役場住民生活課

問い合わせ先／役場住民生活課 ☎ 876-1114

高山もみじまつり

日 時 11月30日(日) 午前10時～午後4時
場 所 高山航空公園
主 催 地元さくらの会
内 容 ・しゃぼん玉パフォーマンス・うたって、笑って！！・もち投げ・コキアのワークショップ
 ・食堂(午前10時30分～午後1時30分)(もち麦うどん 他)・バザー(おはぎ・すし・花 他)

くらしのワンポイントアドバイス

借金をさせる副業の勧誘に注意

副業サイトに登録し情報商材を購入したら、高額なサポート契約を勧誘され、「お金がない」と断ると遠隔操作アプリを用いて借金させられたという相談が寄せられています。簡単に稼げるという広告を鵜呑みにせず、借金してまで契約しないことが重要です。遠隔で思わぬ操作をされる恐れがあるので安易なインストールは避けましょう。もし貸金業者サイトに遠隔操作等で登録した場合は、悪用防止のためIDやパスワードを変更しましょう。

困った時は消費生活センター(局番なし188)に相談してください。

～女性がいきいきと活躍できる社会を目指して～ 綾川町女性活躍企業等募集！

綾川町では、企業等における女性活躍を促進し女性活躍の加速化を図ることを目的に、女性の育成・登用や職場環境の改善等、女性が自分らしく活躍できるよう積極的に取り組んでいる個人事業主や中小企業等を認定します。認定された企業等のうち、特に優れた取組を行っている企業等を表彰します。

1. 募集について

(1) 募集期間 11月4日(火)～12月19日(金)

(2) 認定企業の対象

町内の個人事業主及び町内に本店又は主たる事業所を置く企業等で女性活躍推進法第8条の規定により一般事業主行動計画の策定義務がない、**従業員100人以下の企業等**のうち、一定の認定要件を満たす取組を行っているもの。(認定要件は綾川町ホームページに掲載しています。)

(3) 表彰企業の選定

認定された企業等のうち、申込書及び個別ヒアリング結果等をもとに、特に優れた取組を実施している企業を女性活躍企業として表彰します。

2. 応募方法

綾川町ホームページより申込書をダウンロードし必要事項を記載し郵送又は持参により応募してください。

綾川町役場 住民生活課でも配布します。

申込期限 12月19日(金)午後5時 必着

問い合わせ先／綾川町役場 住民生活課 ☎ 876-1114

子育て応援お仕事相談会

子育てと仕事の両立支援の一環として、ハローワーク坂出と共催で『子育て応援お仕事相談会』を開催します。お子様連れの方のため、託児スペースも設置予定です。

開催日時 12月5日(金) 午前9時30分～午前11時30分

会場 綾南農村環境改善センター2F多目的ホール

対象 子育て世帯で現在職をお探しの方

参加事業所 9社程度

参加申込先 ハローワーク坂出 職業相談部門(0877-46-5545)

事前申込されていない方は、当日、会場で申込可能です。

託児申込 12月1日(月)までにハローワーク坂出へご連絡ください。



問い合わせ先／役場経済課 ☎ 876-5282

第19回あやがわサマーフェスティバル

9月14日(日)に、第19回あやがわサマーフェスティバルが、ふれあい運動公園で2年振りに開催されました。

バザー店は、地元団体が腕によりをかけ、来場者に喜んでもらえるような料理や体験を提供し、ステージイベントではバンドやダンスパフォーマンス等で会場を賑やかさせました。

そして、今回の目玉の花火は、地域の皆様からの協賛金で打ち上げられたもので、歓声や拍手に包まれながら来場者の夏の思い出として刻まれました。



問い合わせ先／あやがわサマーフェスティバル実行委員会 事務局 ☎ 876-5282

のぞいてみませんか？



日 時 11月1日(土)・11月2日(日)

場 所 陶公民館

作品展示 11月1日(土)午前9時～午後4時
11月2日(日)午前9時～午後3時
公民館クラブ・こども園児・放課後児童クラブ・
寿栄学級生・一般の作品等(公民館)
小学校児童の作品(陶小学校体育館)

芸能発表 11月2日(日)午前9時～午後1時
於)陶公民館 新館ホール
(一般参加者、公民館クラブ)

その他 ○バザー(午前10時～午後2時)
※売切れ御免
うどん、ばら寿司、おでん、ボン菓子(1・2日)焼きそば(1日)、芋煮(2日)
○体験コーナー[有料](フラワーアレンジメント)
○ストラックアウトゲーム[有料](1・2日)
○ミニ消防車乗車体験(1日)
○機関車トーマス乗車体験(2日)
○温州みかんプレゼント(先着300名)、
野菜詰め放題[有料](無くなり次第終了)
(2日)(午前10時～)[JA協賛]
○お茶席(2日)(午前9時～)

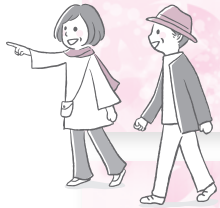

日 時 11月1日(土)
午後1時～午後5時
11月2日(日)午前9時～午後3時

場 所 昭和公民館・昭和小学校

作品展示 11月1日(土)午後1時～午後5時
11月2日(日)午前9時～午後3時
小学校・こども園の児童、こども園児の作品、
公民館クラブの作品、福寿学級生の作品、
自治公民館活動の作品、個人の作品など

芸能発表 11月2日(日)午前9時～午後1時30分
昭和小学校体育館
郷土伝承芸能 獅子舞披露(矢坪獅子組)
公民館クラブ活動発表

その他 11月1日(土)2日(日)
お茶席、カフェしようわ、キッチンカー
婦人会裁縫クラブ作品販売・日用品バザー
おたのしみ抽選会
(ガチャポンでどら焼きなどが当たる)
11月2日(日)
JAよりプレゼントあり

日 時 11月9日(日)
午前8時30分～午後3時

場 所 羽床公民館・羽床小学校体育館

作品展示 午前8時30分～午後3時
於)羽床公民館
高齢者作品、一般作品、華道、
レザークラフト、竹遊悠会、陶芸、他
於)羽床小学校体育館
こども園・小学校・中学校生徒作品

学習・芸能発表 午前8時30分～正午
於)羽床小学校体育館
こども園・小学校児童生徒、友愛学級生、
公民館クラブ(AKG、AFT)

その他 バザー(婦人会)午前8時30分～
バザー(小PTA・こども園保護者会)
午前11時30分～午後1時
お茶席(茶道部)午前9時～午後2時30分
花の苗販売 午前8時30分～午後3時
JAよりプレゼントあり

日 時 11月2日(日)
午前8時30分～午後3時30分

場 所 滝宮公民館・綾川町社会福祉センター・ゆう

オープニングイベント 午前9時30分～
於)滝宮公民館2階ホール
滝宮小学校音楽クラブ員による楽器演奏

作品展示 午前8時30分～午後3時30分
於)綾川町社会福祉センター・ゆう
小学校児童・子ども園園児作品、書道、
俳句、パッチワーク、籐、陶芸、トールペイント、
絵手紙、写真、ストレッチ編み、他

芸能発表 午前9時30分～午後2時45分
於)滝宮公民館2階ホール
舞踊、民舞、太極拳、ハーモニカ
剣舞、詩吟、箏
オカリナ、フラダンス、韓国語による劇、他

その他 バザー
手打ちうどん・手作りお寿司、おはぎ・パン
お茶席(午前9時30分～午後2時30分)
手作り作品・日用品販売(午後2時30分)
チャリティーバザー
バルーンアートプレゼント
地元農産物紹介・即売・果物プレゼント(JA協賛)

町を彩る「文化の秋」

第39回 西分ふれあい祭り

西分
地区

日時 11月16日(日)午前9時～

場所 西分公民館

- 内容**
- * 舞台発表
大正琴、オカリナ、フラダンス、
ハーモニカ、子供会、カラオケ
 - * 作品展示
篆刻、レザー、編み物、
生涯学習講座(アメリカンフラワー)、
いきいきサロン(なでしこ)
 - * 足もみ健康教室
 - * 湯ったりお茶席コーナー
 - * 協賛 オリーブ豚振興会
(地元オリーブ豚の試食)
勇心酒造(足湯体験)
 - * 各種販売・クラブ作品即売
よもぎ餅、ちらし寿司、花苗、米粉たこ焼き、
パットライス、レザー、編み物、竹ぼうき、熊手
 - * 抽選会
 - * パン・飲物受付にて無料配布
(なくなり次第終了)



第36回 粉所ふるさと祭

粉所
地区

日時 11月9日(日)午前9時～

場所 粉所公民館・旧粉所小学校体育館

- 内容**
- * 舞台発表
吟詠、粉所太鼓、粉所ちびっ子太鼓
地元獅子舞、バトン&ポンポン
やまなみフォークダンス、
緒方音楽教室のなかまたち
 - * 作品展示
写真、書道、粉所子ども会、生涯学習講座
(グラスアート・ペーパークラフト)
PPバンドバッグ、地域一般作品、
竜雲少年農場、山なみ芸術祭参加作品
 - * 農作物品評会
 - * かがわ・ものづくり学校
焼き芋、ピザなど
 - * 粉所活性化協議会
お米、炭、しいたけ原木
 - * 各種バザー・即売・ゲーム
うどんセット・フランクフルト・綿菓子・焼き鳥など
 - * 粗品進呈(先着200名)

第36回 羽床上公民館まつり

羽床上
地区

日時 11月9日(日)午前9時～

場所 羽床上公民館

- 内容**
- * 舞台発表
クラブ活動
清綾劇団
 - * 作品展示
クラブ活動、各種団体、一般作品
 - * 囲碁対局体験コーナー
 - * お茶席
 - * 農作物品評会
 - * フリーマーケット
 - * バザー
 - * 抽選会(空クジなし)

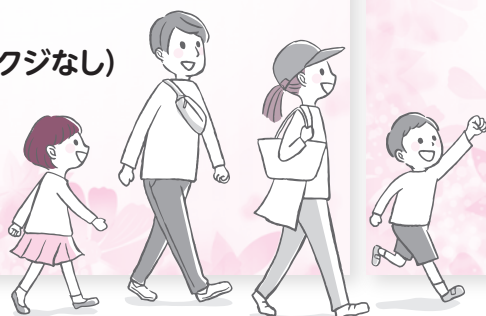

令和7年度 山田地区文化祭

山田
地区

日時 10月26日(日)午前9時～

場所 山田公民館

- 内容**
- * 開会式(先着で記念品進呈)
 - * 作品展示
川柳、佛画、表装、絵手紙、陶芸、俳句
E-NAVEL、山田デジカメ
クラフトバンド、トリビア会、里山を歩こう会
書道、絵画、楽楽健康、切り絵、パッチワーク
 - * 芸能発表
箏、カラオケ、ダンス、日舞、フラダンス、奇術
太極拳、礼法・きもの
 - * お茶席(茶道部)
 - * 手話体験コーナー
 - * 各種バザー
花苗、野菜苗、おはぎ、ばら寿司、コーヒー
ぜんざい、クラフトバンド(バッグ、小物)

過疎地域活性化推進事業②(西分地区活性化協議会)

旧西分小学校体育館前で、8月10日(日)に「西分納涼祭り」を開催いたしました。あいにくの雨にもかかわらず、ご来場いただいた皆様には心より御礼申し上げます。

総踊り、子ども出し物、じゃんけん大会、バンド演奏は体育館での催しとなりましたが、雨音すらも演出の一部となり、お祭りならではの熱気に満ちあふれていました。また、屋外テントでは、提灯の幻想的な明かりが揺らめく中、イカ焼き、お好み焼き、たこ焼き、ドリンクなどの販売、金魚すくい、くじ引きなども行いました。レインコートや傘をさしてご購入くださった皆様の温かいご支援に、改めて深く感謝いたします。

特に、フィナーレの花火は、小雨の時間帯に予定通り打ち上げました。また恒例の仕掛け花火(写真)を実施することができました。光が雨粒を反射し、色とりどりの花火が夜空を幻想的に彩る光景は、雨天ならではの特別な美しさでした。水面に映る花火や、しっとりとした空気の中に響く轟音は、皆様にとって忘れられない感動的な体験になったことと思います。

悪天候の中、最後まで温かい拍手と声援を送ってくださったご来場の皆様、そして参加者の安全を第一に考え、実施にご尽力いただいた関係者の皆様には、心より深く感謝申し上げます。

この度の経験を活かし、次の開催に向けて、より一層準備を進めてまいります。今後とも、変わらぬご愛顧を賜りますようお願い申し上げます。

西分地区活性化協議会は、様々な活動を計画実施しています。Instagramアカウント @nishibun_eebun で随時更新中。是非、フォローをお願いします。



▲総踊り



▲仕掛け花火



問い合わせ先／役場総務課いいまち推進室 ☎ 876-5577

ここから下は広告です

広告

県内初

新区画誕生

自然に還る育ちゆく桜の下で
思い出とともに眠る樹木葬

桜の木の下に直接埋葬ができる、樹木葬新区画が完成しました。



綾川樹木葬

【お問合せ】

☎ 0120-101-109



綾川葬祭グループ

【管理事務所】〒761-2306 綾歌郡綾川町北1033番地1
【営業時間】9:00～17:00【年中無休】



広告

フラワーアレンジメント教室

～季節やイベントに合わせた素敵なアレンジ～

日時 毎週木曜日・土曜日：15時～(約1時間)

プリザーブドフラワー、アートフラワーのレッスン、オーダーも可能です。
お気軽にお問い合わせください。初めての方も、お気軽に参加できます。

場所 オレンジハウス：綾歌郡綾川町北696-1

☎ 087-876-3188



綾川葬祭グループ

アンドフラワー

長野 明日香 080-3161-0337

レッスン料

3,500円

花材費込み・珈琲 or 紅茶付
※手ぶらでご参加いただけます。



かがわ・山なみ芸術祭2025 テーマ「つむぐーこのまちが好きだからー」 会期：2025年10月25日(土)～11月16日(日)

粉所公民館WS × あずさ

「つむぐモヨウ」

9/20・21



窓ガラスにお絵描きをするワークショップを開催。お絵描きの前にマスキングテープや厚紙を使って模様作りに挑戦。思い思いに模様作りを進めていきました。皆で協力して作業を行うことで、窓ガラスに素敵な模様が完成！！山なみ芸術祭で粉所公民館に通る際には、窓ガラスにも是非注目して見てください。

地域の方々×倉石文雄

招き猫ワークショップ



地域の様々な方と招き猫作りしました。モノハウスの玄関でお待ちしております。是非見に来てください。

山田高齢者学級×ミズカ

ゆらゆらモビールづくり

8/26



「こんな風にしてみたで！」身近な素材を使って、気持ちを放出させる時間。生まれてきた作品はどれもこれも遊び心のある、愉快的遊び跡でした。

綾上小学校×長谷川隆子

ヒカリノ花

9/29



小学校の全校生徒と一緒に、薄紙で作ったお花の切り紙を二枚重ね、透ける美しさを楽しみました。

- 会期 2025年10月25日(土)～11月16日(日)
- 会場 モノハウスとその周辺(粉所エリア)、山田エリア、羽床上エリア、西分エリア、高山航空公園
- 主催 かがわ・山なみ芸術祭2025実行委員会
- 共催 綾川町・さめきこどもの国・山なみクラブ
- 後援 香川県
- お問い合わせ

かがわ・山なみ芸術祭2025実行委員会事務局
〒761-2202 綾川町粉所西甲2060
090-1003-4535 (井手上)
Mail:kagawa.yamagei@gmail.com

日時 所 対 象
定員 料 金 予 約
内容 大 締 切 申 込 期
問合せ 他 所 他 期 間

自動車利用に関するアンケート
 調査へのご協力をお願いします。

国土交通省では、都道府県、高速道路会社などと連携して、9月から11月までの間、全国で自動車の使われ方を調べ、全国の道路・街路交通情勢調査を実施しています。この調査のうち、自動車起終点調査については、無作為に選定した自動車を保有する人・事業者の皆さまに対して、自動車の利用実態をお答えいただく調査となっております。

調査結果は、道路の計画や管理などの基礎となる重要な資料となるものです。調査の主旨をご理解いただき、調査への協力をお願いいたします。

問 サポートセンター

☎0120(990)897
 ※午前9時～午後6時
 (日曜、祝日を除く)

11月30日(土曜日)は「年金の日」です!!

ご自身の年金記録や年金見込額を確認し、将来の生活設計について考えてみませんか。「ねんきんネット」では、パソコンやスマートフォンからいつでもご自身の年金記録を確認できるほか、ご自身の年金記録からさまざまな条件を設定した上で、年金見込額の試算

をすることもできます。

詳しくは、日本年金機構ホームページをご覧ください。
 ○日本年金機構ホームページ(ねんきんネット)
https://www.nenkin.go.jp/h_net/

nenkin.go.jp/h_net/



住宅火災に備える3つのポイント

令和7年秋季火災予防運動

(11月9日～11月15日)
急ぐ日も 足止め火を止め 準備よし
 (2025年全国統一防火標語)

近年、住宅火災による死者の多くが「逃げ遅れ」によって命を落としています。

高松市消防局管内では、昨年182件の火災が発生し、火災による死者は7名(前年4名増)でした。うち5名が「逃げ遅れ」によるものです。

住宅火災から命を守るために、「早く気付く」「初期に消す」「出火を防ぐ」3つの対策をしましょう。

「住宅用火災警報器」

火災により発生した煙を感じ、音や音声による警報で火災を知らせます。寝室と階段室に設置しましょう。設置から10年が交換の目安。正常に作動するか定期的に点検しましょう。

「住宅用火災警報器」

使いやすい、初期消火に効果的。火が小さいうちに消火することが出来ます。台所やリビングなどすぐ使える場所に備

えておく安心です。

「地震フレーカー」

震度5強相当の地震を感じ、電気を自動で遮断します。地震時の電気火災を防ぎましょう。

高松市消防局予防課
 ☎(861) 1504
 綾川分署
 ☎(878) 1111



香川県司法書士総合相談センター 定例相談会

時 11月8日(土)

午後1時～午後4時
所 香川県司法書士会館
 (高松市西内町10-17)

料 30分無料
内 一般相談相談登記、不動産・商業登記など
所 法テラス相談法テラス要件に該当する場合
申 成年後見相談
香 香川県司法書士会
 ☎(821) 5701

全国一斉生活保護ホットラインについて

時 11月26日(水)

午前10時～午後8時
内 電話による相談
相 相談電話番号
 0120(158)794
 (相談日のみ開設)
問 香川県弁護士会
 ☎(822) 3693

ドローン安全講習会

ドローンについて理解を深めるため、座学・操縦体験による講習会を開催します。

時 11月22日(土) 9時～13時
所 香川県消防学校
 (高松市生島町)
対 ドローンをお持ちの方、ドローンに興味がある方(14歳未満は操縦体験不可、座学については保護者同伴の場合のみ受講可。)

定 70名(先着順)
料 無料
申 11月14日(金) 17時締切
問 県くらし安全安心課
 ☎(832) 3175

匠の学舎オープンスクール

時 12月14日(日) 午前9時～受付

内 匠の学舎(夢平町)
所 授業体験(木工・家具製作・重機械等体験)学校説明・在校生との交流など
申 HP内オープンスクール案内欄にて(内容は変更となる場合があります。)

問 建築職人育成学校
 ☎0877(89)1676

令和8年度香川県公立学校臨時任用職員登録試験(学校事務職員)

県立学校、市町(学校組合)立小・中学校で総務、財務、管財等の学校事務に従事する職員を募集します。

ここから下は広告です

広告

塗装・リフォーム
受付中

ありがとう!!
 人生一生懸命
 挑戦中!!



テレビでも大好評!!

- 塗装工事
- リフォーム工事
- 土木・解体工事



じつはら建設株式会社

☎0120-76-4848

塗装工事のことなら
 じつはら建設にお任せ下さい!!
 一生懸命頑張ります!!
 御見積もり・ご相談 無料

時 12月6日(土)
所 香川県教育センター
 (高松市郷東町)
申 原則インターネット
 28日(火) 11月25日(火)
 試験案内・申込用紙配布場所
 /県庁受付、各県民センター
 県HPからもダウンロード可
 能 ページID: 2009888
問 香川県教育委員会事務局義
 務教育課
 ☎(832) 3743

**香川看護専門学校
令和8年度入学試験**

時 11月29日(土) 午前9時
 (出願期間 11月13日(木)
 21日(金) 必着)
所 香川看護専門学校
 小論文・面接
問 香川看護専門学校総務部
 ☎0877(63) 6161

**高等技術学校
1月入校生募集**

再就職に必要な技術と知識
 を身に付けよう。
定 ①介護サービス科 15人
 ②電気設備科 15人
 金属ものづくり科 5人
時 選考日①12月8日(木) 9時
 ②11月21日(金) 9時
所 ①高松校 (高松市郷東町)
 ②丸亀校 (丸亀市港町)
対 公共職業安定所長の受講指
 示または受講推薦などが受
 けられる人
料 受験料、授業料などは無料
 ※教科書、作業服などは自己
 負担 1万1千円〜4万3千
 円程度 (各科で異なります。)

申 申込期間
 ①11月20日(木) 12月11日(木)
 ②11月7日(金) 12月5日(金)
 願書受付/住所地为管轄するハ
 ローワーク(公共職業安定所)
問 ①☎(881) 3171
 ②☎0877(22) 2633
 詳細は本校ホームページを
 ご確認ください。



**さんテク祭(丸亀校)の
開催について**

本校では、「いきいき創造!
 わくわく体験」をテーマに、さ
 んテク祭を開催します。ものづ
 くり体験など様々な催し物を
 用意しています。

時 11月8日(土)
 午前9時30分〜午後3時
所 香川県立高等技術学校 丸
 亀校(丸亀市港町307番地)
内 ものづくり体験教室
 ゲームコーナー
 校内スタンプラリー
問 ☎763-8513
 丸亀市港町307番地
 香川県立高等技術学校
 丸亀校総務課
 ☎0877(22) 2633
 ☎0877(24) 7990

**映画「ケアニン」に
咲く花」上映会**

時 11月4日(火) 5日(水) 6日(木)
 午後1時〜午後3時
所 ハローワーク坂出(坂出市
 京町2丁目6-27坂出合同
 庁舎2階)

定 各回25名(先着順)
料 無料
内 朝ドラ俳優戸塚純貴が介護
 福祉士を熱演。働く意味や
 人との繋がりを考える心温
 まるストーリーの映画「ケア
 ニン」を3日間特別上映します。

対 福祉の仕事に興味がある
 方、就職または転職を検討
 している方
申 事前申込制。定員に達し次
 第申込受付終了。ハローワー
 ク坂出までお電話にてお申
 し込みください。
問 ハローワーク坂出
 ☎0877(46) 5545

**(公財)砂原児童基金
令和8年度校外教育スポー
ツ奨学金事業奨学生募集**

メ 12月15日(月) 必着
内 経済的な理由等で学校外教育
 (塾やスポーツ教室等)を
 十分に受けることができない
 中・高校生の子ども達に対
 する助成事業として、学校
 外教育に掛かる経費(月謝
 等)を支払う給付型奨学金
 事業を行います。詳しくは
 当財団エををご覧ください。
 HPアドレス:
<http://s-jidoukin.or.jp>
対 香川県下の中・高校生
申 香川(公財)砂原児童基金
 ☎(887) 2230
 ☎(887) 2228
 E-mail: s-jidou@
s-jidoukin.or.jp

**離職者訓練(公共職業訓練)
令和8年1月生募集**

定 ①ビル管理技術科(15名)
 ②電気設備エンジニア科(導入
 講習・企業実習付きコース
 5名)
期 ①1月6日(火)〜6月26日(金)
 期間6か月
 ②1月6日(火)〜7月28日(火)
 期間7か月

所 午前9時〜午後3時10分
 ポリテクセンター香川
 (高松市花ノ宮町2-4-3)
料 授業料 無料
 テキスト代・作業服代は実費
申 11月4日(火)〜11月28日(金)
 までに最寄りのハローワーク
 職業相談窓口に申込み
問 ポリテクセンター香川訓練課
 ☎(867) 6716

**香川労災病院イベント
がんサロン**

内 ①やつてみよう!折り紙
 ②抗がん剤とのつきあい方
時 ①11月11日(火)
 ②11月25日(火)
 午後1時30分〜2時30分
所 香川労災病院 がん診療棟
 2階
定 20名(予約不要。オンライン
 の方は、前日までに事前登録
 が必要です。)
料 無料
問 香川労災病院がん相談支援
 センター
 ☎0877(23) 3111

ここから下は広告です

ハチ駆除機動隊
 千の風ー香川ー
 本部: さぬき市末714
090-4593-8317
 夏から秋にかけて危険です!

耐震診断・耐震工事・リフォーム
耐震診断無料相談会実施中!!
HAMA建築工房
 一級建築士事務所
TEL 087-899-5031
 綾歌郡綾川町小野甲1123-1

令和7年度香川県消防操法大会

9/14

香川県消防学校にて令和7年度香川県消防操法大会が行われ、綾川町消防団が小型ポンプの部に出場しました。

綾川町消防団は、本大会出場に向けて5月12日より約4か月間の厳しい訓練に励み、当日は厳しい訓練の成果を遺憾なく発揮し、綾川町始まって以来初めての優勝を勝ち取りました。

来年度には全国消防操法大会への出場も予定しておりますので、皆様の応援をお願いいたします。

今後も綾川町消防団は町民の生命と財産を守るため、日々精進してまいります。



健幸ネットワークあやうたが健康イベントを開催しました

9/20

イオンモール綾川にて、健幸ネットワークあやうたが、気軽に健康や食生活について考えてもらうことを目的に、わくわく健康クイズラリーを開催しました。参加者は、健康に関するクイズに回答したり、調味料に含まれる塩分量などを知ること、生活習慣病予防について学びました。そのほか、会場では野菜摂取量・骨密度測定を行い、普段どのくらい野菜を食べているか、現在自分の骨密度はどのくらいか等、健康状態を「見える化」するコーナーも設け、多数の方が測定されました。

参加者からは、「うどんを食べた後はしっかり運動しようと思いました」、「今日から醤油は少なめを意識しようと思います」などの声が聞こえました。

生活習慣病と聞くと、難しいイメージがありますが、実際に目で見、体感することで、親子で楽しく健康について考えることができたのではないかと思います。



～健幸ネットワークあやうた～ * * * * *

生活習慣病の予防について気軽に相談できる地域づくりや情報発信などを多職種の医療・保健関係者が連携して進めています。

構成メンバー：綾歌地区医師会、綾歌郡歯科医師会、綾歌地区薬剤師会、綾川町、香川県中讃保健福祉事務所

問合せ先：中讃保健福祉事務所 健康福祉課 ☎ 0877-24-9961



綾川中合唱部が表敬訪問しました

10/1

『第78回全日本合唱コンクール全国大会中学生部門（10月26日(日)富山県富山市）』に出場する綾川中学校合唱部が、町長、教育長を表敬訪問しました。

合唱部は『第78回全日本合唱コンクール四国支部大会（8月31日愛媛県西条市）』において中学生・混声の部で金賞に選ばれ、全国大会への出場が決定しました。

当日は前田町長から「練習の成果を発揮して、金賞めざしてがんばってください」と激励を受けたあと、役場1階ロビーにて全国大会での活躍も期待される合唱を披露してくれました。



【御礼】心温まるご支援 ありがとうございました

9/10

株式会社メタルテック様と株式会社百十四銀行様が、CSR私募債「百十四地域アシスト債」を発行し、その手数料の一部で「こども用椅子5脚」を綾川町に贈呈されました。今回のご寄贈は、小さなお子様と一緒に来庁された方が利用できるよう、本庁や出先に配備して有効に活用させていただきます。



「いきいきセンターにじゃんぐるをつくろう3」 ワークショップを開催しました。

9/23

県内外で活躍するアーティスト・ミズカさんと、じゃんぐるくらぶに参加している子供たちで、ジャングルといえどアマゾン、アマゾンにいそうな動物を透明なシートに描いていきいきセンターエントランスホールに展示しています。かがわ・山なみ芸術祭2025期間中にはナイトミュージアムを開催する予定なので、光を当てるとカラフルな影がいきいきセンターのエントランスに映ります。あわせて、ミズカさんが手がけているホスピタルアートの作品も展示しています。子供たちの発想豊かな作品をぜひご覧ください。



綾川柔道協会 大会出場 結果

濱崎 泰地 (香川誠陵高校3年)

- 令和7年5月11日
ジュニアオリンピック香川県予選 60kg級 準優勝
- 令和7年6月1日
香川県高等学校総合体育大会柔道競技 60kg級 準優勝
- 令和7年6月15日
四国高校総合体育大会柔道競技 60kg級 ベスト8



寺嶋 篤希 (綾川中学校3年)

- 令和7年7月22日
会場 穴吹アリーナ
第65回香川県中学校総合体育大会 柔道競技男子55kg級 第3位
- 令和7年8月3日
会場 高知県立武道館
第63回四国中学校総合体育大会 出場



- 令和7年7月20日
会場 愛媛県武道館
日整四国少年柔道形競技会 香川県代表として出場
取 平田 涼真 優勝 (陶小学校6年)
受 林 獅王 優勝 (陶小学校6年)



『第1回藤波朱理杯三重県少年少女レスリング大会』

- 会場 四日市市総合体育館
- 結果
小学3・4年の部27kg級
第2位 森 栄人 (綾上小学校3年:綾川レスリングクラブ)
小学3・4年の部39kg級
第3位 和田里富統 (陶小学校4年:綾川レスリングクラブ)

8/30

8/31



令和7年 第53回小学生バレーボール香川大会

8/31

- 結果 男子Aブロック 優勝
- 選手名 綾川ジュニアバレーボールクラブ
岡田 弦己・三好晃士朗・秋山 湊太
福家 煌人・田中 碧生・原 宗史
桑島 陽翔・土屋 詩季・秋山 樹輝
安田 海璃・増田 智晴・六車 太一



- 結果 Gブロック準優勝
- 選手名 綾川ジュニアバレーボールクラブ
尾松 優妃・岡 奈々葉・蓮井 萌花
小西 望花・増田 陽向・由佐 菜晴
岡 一華・吉田 珠梨・入口陽茉莉
岡 杏純

**第11回植田杯香川県小学生バレーボール交流大会**

9/14

- 結果 男子 優勝
- 選手名 岡田 弦己・三好晃士朗・秋山 湊太
福家 煌人・田中 碧生・原 宗史
桑島 陽翔・土屋 詩季・秋山 樹輝
安田 海璃・増田 智晴・六車 太一

**昭和小学校6年生 樋川采葉さんが表敬訪問しました**

9/18

綾川町立昭和小学校6年・樋川采葉さん（JSSセンコースイミングスクール）が、8月22日～23日に開催された競泳『全国JOCジュニアオリンピックカップ夏季水泳競技大会』に出場し、『女子11、12歳100メートル背泳ぎ』で県学童記録（1分6秒43）を17年ぶりに更新する1分4秒77で優勝しました。

また、8月30日～31日に開催された競泳『四国学童選手権水泳競技会』にも出場し、『5・6年女子100メートル背泳ぎ』と『5・6年女子50メートル背泳ぎ』どちらも大会新記録で優勝しました。（100メートル1分5秒34、50メートル30秒77）

上記の輝かしい記録を報告するため綾川町長、教育長を表敬訪問し、「春の大会では2つとも金メダルを持って報告したい」と意気込みを語ってくれました。



公民館の窓〈公民館クラブの紹介〉

No.
153

少林寺拳法綾川スポーツ少年団 (昭和公民館)

強くてやさしく、そして賢い人になることを目指して、和気あいあいと少林寺拳法の修行をしています。大人も入会できます。よかったら一度見学に来てください。



詳しいお問い合わせは各公民館へお願いします。

昭和公民館	877-1536	陶公民館	876-2553	滝宮公民館	876-1931
羽床公民館	876-0120	粉所公民館	878-2914	西分公民館	878-3065
山田公民館	878-2910	羽床上公民館	878-1481		

綾川文芸

綾南・石楠花句会

もう散りて桜紅葉のまだ半ば

湯川 雅

玻璃みがきあげて色鳥待つ日々に

福家 市子

打ち寄する波間に残暑吞まれゆく

中島美智子

ほどこかれぬ萩の木洩日揺らぎをり

大塚 尋江

最後まで収穫見守る案山子かな

重成けいこ

朝顔や五右衛門風呂の板を干す

川本 一葉

仏壇に風を供へる吾亦紅

松元 良祐

亡骸を小枝に残し秋の蟬

津山 大典

桐の花句会

七五三微笑む親子こころ密

松浦 智子

一粒もこぼさじと磨ぐ今年米

岡田ノブ子

こぼれると言ふが似合ひの式部の実

奥野 祐子

拍子とり団栗踏まずに足を運ぶ

田所 紀代

日々染まる雑木林の溪を訪ふ

藤井美佐子

秋天を置いて静もる池の朝

塩田 啓子

一人ゐて山の湯に聞く秋しぐれ

峠 真知子

叢雲を跳び越へ奔る神の旅

乙武 壽子

掃きをりし庭に落葉やきりもなく

松岡 章子

山の月追ひかけ落つる湖の月

乙武由美子

おはなし会のお知らせ

※申し込みは不要です。お気軽にご参加ください。
※おはなし会カードをお持ちください。初めておはなし会に参加される方には、当日お渡しします。

トマトさんのおはなし会

日 時：1日(土) 午前11時～
会 場：生涯学習センター 絵本コーナー
対 象：どなたでも

こあらっこのおはなし会

日 時：19日(水) 午前10時30分～
会 場：生涯学習センター 絵本コーナー
対 象：未就学児
内 容：赤ちゃん絵本の読み聞かせや手遊びをします。

映画上映会

『ゴヤの名画と優しい泥棒』 (95分)

日 時：22日(土) 2回上映
①開場：午前9時45分、開始：午前10時
②開場：午後1時45分、開始：午後2時
対 象：一般
会 場：生涯学習センター 研修室
定 員：各 30 名 申込不要
内 容：1961 年イギリス。ロンドン・ナショナル・ギャラリーからゴヤの名画「ウェリントン公爵」が盗まれた。公共放送の無料化を訴えるため孤独な高齢者が社会の理不尽に立ち向かう感動の実話。

11月の図書館 休館日

日	月	火	水	木	金	土
						1
2	※ 3	4	5	6	7	8
9	10	11	12	13	14	15
16	17	18	19	20	21	22
23	24	25	26	27	※ 28	29
30						

※28日(金)は生涯学習センターを午後7時まで開館

※綾上図書館臨時休館のお知らせ

11月3日(月・祝日)綾上支所施設点検のため、綾上図書館は臨時休館します。

綾川町立図書館生涯学習センター／☎ 876-6100

開館時間：午前9時～午後6時

綾上図書館／☎ 878-2251

開館時間：午前9時～午後5時

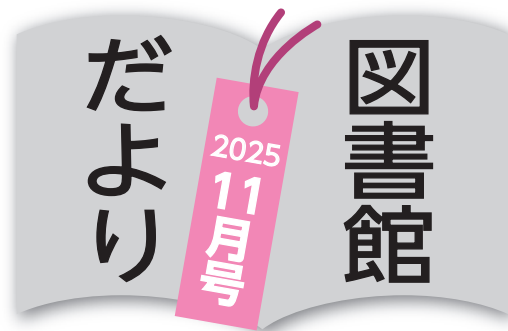

11月の図書館イベント

海外文学講座

「物まね鳥を殺すのは / ハーパー・リー」
『アラバマ物語』

日 時：9日(日) 午前10時～正午
講 師：十川 宣治 氏(翻訳家)
会 場：生涯学習センター 研修室
募集人数：15名(※予約受付中)

郷土講演会

「大正大礼と主基地方・香川」

日 時：29日(土) 午後2時
講 師：野村 美紀 氏(香川県立ミュージアム副館長)
対 象：一般
会 場：生涯学習センター 研修室
定 員：30名
受付開始日：10月31日(金) 午前9時
内 容：大正天皇即位の際の大嘗祭では、主基地方として選ばれた香川県から神撰に用いる新穀が上納され、その新穀は山田村(現綾川町)の斎田で栽培されました。講座では、大正大礼の記録や写真などから、当時の香川県内の様子をご紹介します。

12月の図書館イベント

郷土講演会

「綾川町の中世城郭と羽床氏」

日 時：12月7日(日) 午後2時
講 師：梶原 慎司 氏(高松市文化財課 主査)
対 象：一般
会 場：生涯学習センター 研修室
定 員：30名
受付開始日：11月7日(金) 午前9時
内 容：綾川町周辺に分布する中世のお城や羽床氏・香西氏に関連する史料について紹介します。

権教育 人同だより

No.235

女性の 人権

男女共同参画社会基本法（1999年）

本法の前文には、男女共同参画社会の実現を21世紀の我が国の社会を決定する最重要課題と位置付けると述べています。

基本法が必要とされる理由は、憲法が両性平等を定めて80年近く経っても性に基づく差別や人権侵害がなくなっていないことにあります。なぜ、男女平等法や性差別禁止法ではなく「男女共同参画社会基本法」が制定されたのでしょうか。

具体的な数字で見ると日本のジェンダーギャップ指数（2024年）は、146か国中、118位でした。また、諸外国の国会議員に占める女性割合では、約10%で、186か国中、165位です。

さらに、上場企業における女性役員の状況は、トップのフランス45%に対しては日本15%と大きく格差があります。

ジェンダーに関する意識調査でも、性別役割分業が女性の社会進出を疎外していることから男女の地位が対等でないことが見て取れます。

また、世界の理論動向を見ると女性差別の禁止を受けて女性に対する暴力などが人権問題となり、さらに女性の政策決定過程への参画が重視されるようになったことで男女が平等に参画できる共生社会をめざす動きなどが法の制定に影響していると言えます。

「男女共同参画社会」

基本法では、「男女が、社会の対等な構成員として、自らの意思によって社会のあらゆる分野における活動に参画する機会が確保され、もって男女が均等に政治的、経済的、社会的及び文化的利益を享受することができ、かつ共に責任を担うべき社会」と定義しています。

女性と男性が対等に政策決定すること、はじめて社会全体の性別役割分業の意識や制度・慣行の変革が可能になります。このように考えてくると単に女性だけの問題でなく、男女共通であり、社会全体の課題であることがわかります。

「基本法の趣旨と私たち」

本法は、社会における制度や慣行に言及していることや行政や民間を問わず、方針の立案や決定に男女が対等に参画することを求めています。また、男女が共に家庭生活と社会生活とを両立できるようにすることも求めています。さらに、積極的改善措置（男女間の参画機会を是正するために、必要な範囲で男女のいずれか一方に対し、必要な機会を与えること）を規定している点です。

本法は、個人や団体に具体的な義務や制約はありませんが、この基本法を男女の平等を実現する手段として、いかに活用していくかによって、一人ひとりの資質・能力に応じた社会生活が実現できていくと考えられます。

成育 少年セ ターだより

No.235

11月20日は 「世界子どもの日」 です！

「世界子どもの日」は、世界の子どもの相互理解と福祉の向上を目的として1954年11月20日、国連が国際デーの一つとして制定しました。また、1959年11月20日には「子どもの権利宣言」が、1989年11月20日には「子どもの権利条約」が採択され、それを記念して11月20日を「世界子どもの日」としました。日本では、「子どもの日」という端午の節句に由来した5月5日を思い浮かべますが、国連は加盟国や地域の事情に合わせて子どもの日を定めるようにと勧告しているため、国によって日付は異なっています。

子どもを権利の主体と定めた「子どもの権利条約」には、①差別的禁止 ②子どもの最善の利益 ③生命・生存及び発達に対する権利 ④子どもの意見の尊重 の「四つの原則」があります。

日本では1994年、世界で158番目に子どもの権利条約に批准。2022年に施策に関する理念を包括的に定めた「こども基本法」が成立し、すべてのこどもが権利を守られ、幸福な生活を送ることができる社会をめざす司令塔としてこども家庭庁が2023年4月1日に創設されました。しかし、日本では「子どもは権利の主体」という考え方が浸透しておらず、子どもの人権が守られているとはいえません。

今もなお、世界では戦争や紛争などで子どもの命が危険にさらされています。また、日本では、虐待やいじめ、自殺が後を絶ちません。次代を担う子どもを守るために、

◆子どもと真摯に向き合う

◆子どもの声に耳を傾ける

◆子どもの居場所をつくる

そして、社会全体で子どもを見守り育てることをしていきます。



えが おで いき いき



地域包括支援センターだより



綾川町地域包括支援センターは、国保総合保健施設えがお内にあり、高齢者の介護や認知症、権利擁護等の総合相談窓口です。

認知症サポーター養成講座のご案内

認知症サポーターとは、認知症を正しく学び、理解することで、誰もがなりうる身近なこととして感じ、日頃の何気ない見守りや接し方ができる地域の応援者です。何か特別なことをする人ではなく、できる範囲で活動する人のことです。

本講座では、もしも自分自身や家族、また周りの人が認知症となった時のことも考えながら、認知症の基本や認知症の人への関わり方などについて学びます。

認知症の人や家族を応援する認知症サポーターとなる皆様のお申込みを、お待ちしております。

ご希望の場所で
出前講座
します

随時お申し込み
可（無料）



講座内容

- 認知症とは
- 認知症の人の気持ち
- 認知症の人への見守り方・接し方など 一緒に考えてみましょう



講座人数

5名以上から開催（大人から小中高生までどなたでも）



受講場所

集会場、自宅、職場、学校など、お申込みされたグループの集まりに、講師（キャラバン・メイト）が伺います



受講時間

約90分（相談に応じます）

受講された方には、
認知症サポーターの証の
「オレンジリング」をお渡します。



お問合せ、申し込みは下記までお気軽にご連絡ください



よっや り国者 セミナー

各公民館で随時開催中
ぜひ ご参加ください!!
詳細は 10月号 ご参照ください

アルコール関連問題啓発週間

11月10日～16日

厚生労働省・内閣府・法務省・国税庁・文部科学省・警察庁・国土交通省・こども家庭庁



困っていたら、
相談してください

認知症の方ご本人と、ご家族の集いの場
びなんかずらの会



11月20日 木 えがお
13:30～14:30

テーマ「一人暮らしで認知症になった時の不安は？」

どなたでもお気軽にお立ち寄りください
いっぷく広場

11月14日 金 いきいきセンター

11月21日 金 えがお

9:30～10:30 参加費：200円



あれっ?と思ったら。専門医に相談できます。
認知症相談



11月12日 水
溝渚クリニック心療内科
14:00～（要予約）

問い合わせ・申し込み

綾川町地域包括支援センター
（国保総合保健施設えがお内）

TEL 876-1002

パーキンソン病の患者さまとご家族の方へ「集う場」のご案内

「集う場」はパーキンソン病患者さまやご家族の方が集まる場です。同じ病気の方、そのご家族からの体験談なども聞くことができます。生活の工夫や病気との上手な付き合い方等について、一緒に話をしてみませんか。どうぞお気軽にご参加ください。

日時：令和7年11月5日(水) 午後1時半～午後3時

会場：えがお

内容：備えよう、ローリングストックってどんなこと？
座談会

参加申込み・問合せ

予約が必要です。
前日までに、下記のいずれかにご連絡ください。

●地域包括支援センター TEL：087-876-1002
●綾川町 えがお TEL：087-876-2525

♪ お口の健康相談

11月12日(水)

午後1時30分～3時
(1人30分ずつ)

予約制

場所：いきいきセンター

持ち物：普段使っている
歯ブラシと
コップ



自分に合ったお口のお手入れ方法を知りたい方や相談がある方、是非ご予約ください。歯科医師・歯科衛生士が個別に対応します。

綾川町ひきこもりサポート事業

誰かとつながる小さな一歩

ayatoco(あやとこ)

ayatocoは、綾川町内で開催するフリースペースです。
1人で悩まずに まずはご相談ください。

対象・日程 中学生以下 / 11月 5日(水)
中学卒業以降 / 11月19日(水)

時間 午後2時～午後4時

※場所や内容など詳しくは→

出入り自由
途中参加OK



お申込み・お問合せ ご家族からの相談もOKです

【委託事業者】 一般社団法人hito.toco ☎802-2878

E-mail : sank@hitotoco.or.jp

【綾川町相談窓口】 綾川町健康福祉課 ☎876-1113

国保総合保健施設えがお ☎876-2525

まいにち健康チャレンジ!
マイチャレかがわ!

あやがわ特別賞

綾川町
特産品が
当たる!?

綾川町民限定の第1回特別賞
シャインマスカットが3名の方に当たりました!



- Q マイチャレかがわ! にどうして参加しようと思いましたか?
A 健康を意識しながらポイントを貯めるのが面白そうだったから。運動不足を感じて万歩計より楽しそう。
Q あやがわ特別賞に当選した、今のお気持ちは?
A 初めて応募して当たってラッキー! とても嬉しいです。ありがとうございます。マイチャレかがわをやって良かった。
Q マイチャレかがわ! はあなたの健康づくりに役立っていますか?
A 毎日の目標ができました。歩数が少ない日は夕方に家の周りを散歩しています。

アプリ版も!
ダウンロードは
こちら!



App Store
からダウンロード



Google Play
で手に入れよう

マイチャレかがわ
アプリを
ダウンロード
しよう!

目標を決め、実行すればポイントもつき、
ポイントで抽選にも参加できるし協力店で
いろんなサービスが受けられます。



毎日健康を意識しながら
ポイントが貯まる喜びを
味わうことなく生活する
のはもったいない!

今回の特別賞
「**苺(さめきびめ1箱)**」
※切は12月1日(月)!!



♡ こころの健康相談

本人・家族などの
こころの相談をお受けします

予約制

11月19日(水) 11月27日(木)

午後2時～

場所：えがお

相談担当：精神科医師

午後2時～

場所：いきいきセンター

相談担当：精神保健福祉士

😊 保健師・栄養士による子育て相談の日

11月18日(火) 午前10時～11時

予約制

場所 子育て支援センター

「しいのき(滝宮こども園内)」

電話 876-3366

※母子健康手帳をご持参ください

来月は「にじ(昭和こども園内)」で実施します。



2025
11月

健康



カレンダー



カレンダー



カレンダー



〈マークの説明〉

- ☺ こどもと保護者対象
- ♪ 大人対象
- ◇ セミナー
- ♥ こころ・精神保健
- ✿ 高齢者・介護関係

申込み・問い合わせ先／えがお ☎876-2525・いきいきセンター ☎878-2212

日	月	火	水	木	金	土
						1
2	3 文化の日	4 ♪いきいきセミナー (要予約) 14:00～15:00 いきいきセンター	5 ✿パーキンソンの会 (要予約) 13:30～15:00 えがお	6	7 ☺乳児健診 (R7.1月生、R7.7月生) 受付13:15～14:30 えがお	8 ♪乳がん健診 9:00～11:00 13:00～15:00 えがお(予約制) ♪子宮頸がん健診 9:30～11:00 13:30～15:00 えがお(予約制)
9	10 ♪乳がん健診 9:00～11:00 えがお(予約制) ♪子宮頸がん健診 9:30～11:00 えがお(予約制) ♪ヘルスアップ教室 13:20～15:00 いきいきセンター ☺子ども相談 (要予約) 13:30～16:30 えがお ☺親子ここから教室 (発達支援親子教室) (要予約) 13:30～16:30 えがお	11 ☺3歳児健診 (R4.3月生) 受付13:15～14:30 えがお	12 ♪お口の健康相談 (要予約) 13:30～15:00 いきいきセンター ✿認知症相談 (要予約) 14:00～ 溝渕クリニック	13	14 ✿いっぴく広場 9:30～10:30 いきいきセンター	15
16	17 ♪ヘルスアップ教室 13:20～15:00 いきいきセンター ♥みんなのいこいの場 (精神保健) 13:30～ いきいきセンター	18 ☺保健師・栄養士による 子育て相談の日 10:00～11:00 (要予約) 子育て支援センターしいのき ☺ことばの相談 (要予約) 13:30～ えがお	19 ♥こころの健康相談 (要予約) 14:00～ えがお	20 ✿びなんかずらの会 13:30～14:30 えがお	21 ✿いっぴく広場 9:30～10:30 えがお	22
23 勤労感謝日	24 振替休日	25 ♪健こう相談 (要予約) 13:30～15:00 えがお ☺ことばの相談 (要予約) 13:30～ えがお	26 ☺1歳6か月児健診 (R6.4月生) えがお 受付13:15～14:30	27 ♥こころの健康相談 (要予約) 14:00～ いきいきセンター	28	29
30						

♪ 健こう相談

予約制

11月25日(火)

午後1時30分～3時 (1人30分ずつ)

場所：えがお

骨密度測定ができます。はだしになれる服装でお越し下さい。
健診結果説明・尿検査・体組成測定・味噌汁の塩分測定・栄養
相談などあります。
※11月はベジメーター(皮膚カロテノイド)測定で野菜摂取量が
簡易測定できます。



◇ いきいきセミナー

予約制

CKD(慢性腎臓病)ってなに？

11月4日(火)

時間 午後2時～3時

場所 いきいきセンター

講師 滝宮総合病院 内科
西島 陽子 先生

※希望者は尿検査と
味噌汁の塩分測定
ができます。
※尿検査をご希望の
方は午後1時45分
にお越しください。

11月

●休日当番医・薬局

日にち	病院・薬局名	電話番号	場所
2日 (日)	安田内科 (内)	087-875-2525	国分寺
	京町薬局 国分寺店	087-899-5317	国分寺
3日 (月)	陶病院 (内・小)	087-876-1185	綾川
	竹川整形外科クリニック (整)	0877-98-2600	飯山
	もみの木薬局	087-876-9341	綾川
	スエ薬局	087-876-0271	綾川
	飯山調剤薬局	0877-98-3456	飯山
9日 (日)	くすはら整形外科・外科医院 (整)	0877-86-2340	綾歌
	あやうた調剤薬局	0877-86-5255	綾歌
16日 (日)	大西内科循環器科医院 (内・小)	0877-98-2455	飯山
	さくらづか吉田クリニック (泌・皮・ア)	087-870-8000	綾川
	クオール薬局 飯山町店	0877-98-1600	飯山
	かすみ薬局	087-876-5744	綾川
23日 (日)	三宅医院 (内・小)	087-876-0125	綾川
	プラム調剤薬局	087-870-8878	綾川
24日 (月)	空保小児科医院 (小・ア)	0877-98-2010	飯山
	コアラ薬局	0877-98-6606	飯山
30日 (日)	みさき眼科クリニック (眼)	0877-98-7773	飯山
	イオン薬局 綾川店	087-876-6224	綾川

生きがい デイサービス

1日のご利用料金…800円
上履き(スリッパ等)を
ご用意ください



町内在住の60歳以上の方が対象です。
家での閉じこもり防止、自立生活の手助け、
介護状態になることの予防を行います。
※要介護の方はご利用できません。

- 8:30 バスにて送迎
- 9:30 健康チェック
- 10:00 お喋りタイム
- 11:00 体操(30分程度)
- 11:45 食事・休憩
- 13:30 レクリエーション 脳トレ・工作・次月のカレンダー作り等
- 15:00 バスにて送迎

リハビリ機器は
いつでも自由に使えます
・マッサージ機
・ペダルサイクリング
・フットマッサージ など

綾川町もみじ温泉生きがいデイサービス TEL 878-1155
住所 綾川町東分甲343番地3

※詳細についてはお問い合わせください

健康コラム Vol.235

高血圧管理・ 治療ガイドライン2025

日本高血圧学会は今年の8月に高血圧診療のためのガイドラインを6年ぶりに改訂しました。ガイドラインとは専門家が話し合って決めた、その疾患の診断や治療などの指針のことです。以下に今回の改訂のポイントを書きます。(血圧の基準値や目標値は診察室血圧と家庭血圧では違うのですが、以下はすべて診察室血圧の値です。)

高血圧と診断する基準値は140/90以上でこれまでと変わらなかったのですが、降圧目標値は75歳以上も最高血圧130/80未満へと引き下げられました。2019年発行のガイドラインでは75歳未満が130/80未満、75歳以上は140/90未満でしたが、これで全年齢の降圧目標値が130/80未満となりました。2014年発行のガイドラインの降圧目標値は75歳未満が140/90未満、75歳以上は150/90未満だったので、ガイドライン改訂のたびに降圧目標が厳格になってきているのが分かります。

理由は、国内外の最新の研究で高齢であっても脳卒中などの予防につながるという結果が報告されています。

また名称も変わりました。以前は「高血圧治療ガイドライン」でしたが、今回は「管理」が加わり、「高血圧管理・治療ガイドライン」となりました。これまで以上に「生活全体で血圧を管理する」ということが強調されるようになります。

具体的な生活習慣の改善策として、▽食塩摂取量を1日6グラム未満に減らす、▽カリウムを含む食品を積極的に食べる野菜を1日350グラム、果実を1日200グラム、▽毎日30分以上の有酸素運動ウォーキングやジョギングなどに加え、筋力トレーニング(スクワットや腕立て伏せなどを1日20分、週に2-3回程度行う)、▽肥満の是正(BMI 25以下)、▽飲酒量を減らす(1日あたり日本酒で1合、ビールなら500mlまで)、▽禁煙、▽家庭で血圧を測定し、医療機器として国に承認されたアプリなどを使って管理することなどが推奨されています。

陶病院 内科 十枝 健一

問い合わせ先/陶病院 TEL876-1185 FAX876-3795

ごみ収集日程表

※赤字は振替収集日になります

2025 11月	可燃ごみ 白色	破碎ごみ 緑色	粗大ごみ 緑色のシール	有害ごみ	プラスチック 容器包装 黄色	ピンク色ビン 水色 ペット ボトル 缶類	古紙
畑田・千疋地区		13日(木) 27日(木)	27日(木)	13日(木)	6日(木) 20日(木)	13日(木)	5日(水)
陶地区	4日(火) 7日(金) 11日(火)	5日(水) 19日(水)	5日(水)	19日(水)	12日(水) 26日(水)	19日(水)	12日(水)
滝宮・萱原・ 北地区	14日(金) 18日(火)	12日(水) 26日(水)	26日(水)	12日(水)	5日(水) 19日(水)	12日(水)	19日(水)
羽床下・小野・羽床上・ 牛川・西分地区	21日(金) 25日(火) 28日(金)	10日(月) 25日(火)	10日(月)	25日(火)	4日(火) 17日(月)	25日(火)	26日(水)
粉所・山田・ 東分地区		6日(木) 20日(木)	20日(木)	6日(木)	13日(木) 27日(木)	6日(木)	26日(水)

注) ごみは必ず収集日の朝8時までに自分が利用しているごみステーションへ出してください。
天候・交通事情等によりやむを得ず収集日や収集時間の変更がある場合があります。
ゴミ袋は、中のごみが外に出ないように、袋の口をしっかりと結んで出してください。

ごみ分別アプリ「3Rあやがわ」活躍中です！



各ストアより「さんあーる」で検索し、
ダウンロードしてください。
右記のQRコードでもダウンロードできます。



ios用



Android用

ここから下は広告です

広告

雑草手入れがラクになるっ！

雑草対策・防草シート工事

田んぼの法面 雑草対策

庭石・庭木・生垣の撤去等

雑草対策

庭リフォーム

庭仕舞い

(株)カインズガーデン

月～土 8:30～17:30 | 陶2417-1

〆お電話、お待ちしております！

087-802-8610

お見積り、
ご相談のみも
無料です。
私、福田が
お伺いします！

広告

草刈りサービス

空き家管理

お墓掃除サービスは

クランにおまかせ！

CLAN株式会社

☎0877-88-8137

丸亀市川西町北2257番地2

LINE見積もり
大歓迎！

HPもみてね！

25 | 広報あやがわ 2025.11

相談日程

綾川町では各種相談を実施しています。
相談は無料(※弁護士相談は有料)で
秘密は固く守ります。

【行政相談】

道路の修繕要望や、子育て支援・福祉サービスの利用法など、行政に言いたい・聞きたいことがある方はご相談ください。

日 時／11月12日(水) 13時～15時
場 所／綾南農村環境改善センター 相談室

担 当／総務課 ☎876-1906
相談員／行政相談委員

【人権相談】

家庭内のいざこざをはじめ、日常生活の場で起きるトラブル、人権問題等でお困りの人はご相談ください。

日 時／11月20日(木) 9時～12時
場 所／綾南農村環境改善センター

担 当／住民生活課 ☎876-1114
相談員／人権擁護委員

【くらしの相談】

日常生活での心配のある人はご相談ください。

日 時／11月4日(火)、20日(木)
9時～12時

場 所／梅の里社会福祉センター
担 当／綾川町社会福祉協議会

☎876-4221

相談員／民生児童委員

【障害者相談】

身体・知的・精神・高次脳機能障害の相談を行います。

日 時／11月4日(火)
9時30分～11時30分

場 所／綾南農村環境改善センター 相談室

担 当／健康福祉課 ☎876-1113
相談員／相談支援事業所職員

【職業相談】

現在、職を探している方はご相談ください。

日 時／11月21日(金)
9時30分～11時30分

場 所／綾上農村環境改善センター
担 当／役場経済課 ☎876-5282

相談員／公共職業安定所の係員

【なんでも相談】

行政・人権・くらし・身体障害者の各種相談を行います。各分野の専門の相談員が相談に応じます。

日 時／11月10日(月) 9時～12時
場 所／いきいきセンター

担 当／支所住民係 ☎878-2204
相談員／行政相談委員・人権擁護委員・民生児童委員・身体障害者相談委員

【消費生活相談】

契約トラブル、商品やサービスなどにかかる相談、苦情に応じます。

日 時／11月28日(金) 10時～15時
場 所／綾南農村環境改善センター 相談室

担 当／役場経済課 ☎876-5282
相談員／消費生活専門相談員

【行政書士相談】

行政書士が相続・遺言問題等、皆様のちょっとしたトラブルや官公庁に提出する書類等についてご相談を受けます。

日 時／11月6日(木) 9時～12時
場 所／梅の里社会福祉センター

担 当／綾川町社会福祉協議会
☎876-4221

相談員／香川県行政書士相談員

【年金相談】

街角の年金相談センター高松による出張年金相談を行います。完全予約制ですので事前予約が必要です。

日 時／11月14日(金) 10時～15時
場 所／綾南農村環境改善センター 相談室

担 当／役場保険年金課
☎876-1593

予 約／☎811-6020(予約専用)
相談員／街角の年金相談センター 高松職員

【交通事故相談】

交通事故に関する相談に応じます。事前に予約が必要です。

相談のある方は、相談日の前日午後5時までに役場総務課までお申し込みください。

日 時／11月5日(水) 10時～15時
場 所／綾川町役場

担 当／総務課 ☎876-1906
相談員／交通事故相談員

夜の役場

11月4日(火)、17日(月)
午後5時30分～7時

戸籍や住民票の交付、税金や保険・年金の相談など、昼間と同じ仕事をしています。お仕事で昼間役場へ来られない方は夜の役場をご利用ください。

11月に納めるもの

[納期限]

指定された金融機関の窓口へ

12月1日(月)

- 国民健康保険税(5期)
- 介護保険料(5期)
- 後期高齢者医療保険料(5期)
- 保育料
- 放課後児童クラブ利用料
- 町営住宅使用料

指定された金融機関の窓口へ

口座引き落とし

[期 日]

通帳の残高をあらかじめ確かめておきましょう。

12月1日(月)

- 国民健康保険税(5期)
- 介護保険料(5期)
- 後期高齢者医療保険料(5期)
- 保育料
- 放課後児童クラブ利用料
- 町営住宅使用料

通帳の残高をあらかじめ確かめておきましょう。

たばこ税も貴重な町の財源です。
たばこは町内で買いましょう！

滝宮郵便局ホール展示のご案内(11月)

◎陶「陶芸クラブ作品展」

11月5日(水)～19日(水)

◎「ゆう」作品展

11月25日(火)～12/12(金)





綾川町役場ダイヤルイン電話番号 市外局番 (087)

本庁 〒761-2392

香川県綾歌郡綾川町滝宮299番地

1F 健康福祉課 876-1113
子育て支援課 876-6510
保険年金課 876-1593
住民生活課 876-1114
会計室 876-1116
税務課 876-5284
経済課 876-5282
農業委員会 876-5283
FAX (各課) 876-3120

1F東棟 総務課 876-1906
いいまち推進室 876-5577
建設課 876-5280
FAX (各課) 876-1948
2F 議会事務局 876-0733
FAX 876-3660
3F 教育委員会 876-1180
FAX 876-3701

綾上支所 〒761-2292

香川県綾歌郡綾川町山田下2224番地

TEL (代表) 878-2211
住民係 878-2204
長柄ダム再開発事業推進室 878-2206
事業係 878-1576
FAX 878-1576

防災無線専用ダイヤル 時間外専用ダイヤル

876-2299 814-4050

E-mail ayagawa@town.ayagawa.lg.jp

https://www.town.ayagawa.lg.jp

香川県広域水道企業団高松ブロック統括センター 高松市番町一丁目8番15号

高松市防災合同庁舎

○お客さまセンター 839-2731 〈水道の使用開始・中止のお手続き等〉
○水道整備課 839-2761 〈道路での水漏れ／水が出ない、にごる等〉
○夜間・休日の急な水道のトラブル 839-2731

長柄ダム再開発事務所 (綾上支所内2階)

TEL 899-7737
FAX 878-3210

町内の110番 119番

物損	人身／けが	死亡
60件 (58)	3件／3件 (34／39)	0件 (0)

火災	救助	救急
2件 (22)	1件 (7)	98件 (965)

令和7年9月1日現在 ()内 令和7年1月より累計

住民 登録	9月中の動き	出生 9人・死亡 28人	
		転入 58人・転出 36人	
令和7年 9月末現在	人口	22,735人・男 11,141人	
	世帯数	10,218戸・女 11,594人	

夜間の急病は救急電話を利用しましょう

夜間のけがや発熱など、対応が心配な時は、受診が必要かどうかを専門のスタッフに相談することができます。

●一般向け救急電話相談 (☎ #7119または☎812-1055)

●小児救急電話相談 (☎ #8000または☎823-1588)

24時間 365日対応

あくまでも電話によるアドバイスです。診断・治療はできませんのであらかじめご了承ください。



11月は「秋のこどもまんなか月間」です

～オレンジリボン・児童虐待防止推進キャンペーン～
「189（いちはやく）気づいてあげてそのサイン」



児童相談所虐待対応ダイヤル
189（イチハヤク）
「かも」でもいいんです。
気になったらまずはお電話を。

通話無料 匿名可能 秘密厳守

親子を救うプロがいます。

匿名可能 秘密厳守

親子を支えるプロがいます。

子育ての悩みにはどんなことでも相談LINEへ

#Smile Ayagawa



Instagramで
皆様からご投稿を
いただいた作品です。
企画詳細はこちら▶▶▶

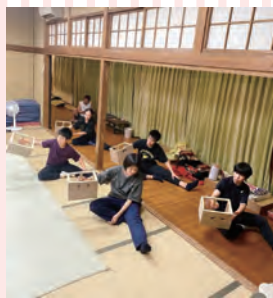

第8回 Smile Ayagawa Photo Contest

住まいるあやがわフォトコンテスト

募集期間 2025.08/01(金) ▶ 2025.11/30(日)

作品テーマ
綾川町合併
20周年

部門	賞金	入選
一般部門	20周年最優秀賞 賞金2万円 (1名) 優秀賞 賞金1万円 (2名) 入選 賞金3,000円 (5名) Smile賞 賞金5,000円 (1名) にほんブログ村賞 賞金5,000円 (1名)	
文化部門	最優秀賞 賞金2万円 (1名) 優秀賞 賞金1万円 (2名) 入選 賞金3,000円 (3名)	
デジタル部門	デジタル賞 賞金1,000円 (10名)	

主催：綾川町 協賛：問合せ先：株式会社キャリアステーション

第8回「住まいるあやがわフォトコンテスト」
作品募集！

応募方法などの詳細は
綾川町ホームページで
ご確認ください。



皆様からのご投稿を
お待ちしております。

Smile Ayagawa



うちの子1番!! 写真募集

お写真まってま〜す!



「うちの子1番!!」掲載内容

- お子さんのお名前
- 地区名
- ご家族からのメッセージ

問い合わせ先／総務課 ☎ 876-1906