

いいひと いいまち いい笑顔

Apr 2026

4

vol. 240

広報

あやがわ



ランチルーム、
給食を囲んでの
コミュニケーション。
学年を越えて育む絆。

特集 P2-7 教育の町・綾川町

表紙 綾川中学校 ランチルームでの給食
(関連記事P7)



綾川町は『教育の町宣言』を行い、幼児教育、学校教育、社会教育の連携を図りながら、すべての町民が参加でき、学ぶことができる環境整備を進めてきました。今回は、新年度を迎えるにあたり、綾川町の学校教育についてご紹介します。



特集

1

香川教育長に聞く!綾川町の学校教育

香川 雅之 教育長は、令和7年5月に着任されましたが、それまでも綾南中学校長を勤められるなど、教育現場を肌で感じて来られました。まず初めに、綾川町立学校の教育方針についてお聞きしました。

学力の向上のみならず、子どもたち一人一人が自分の良さや可能性に気づき、将来に希望をもって力強く歩むことができる力やふるさとに誇りをもち、支え合う心を育てることが、学校教育の果たすべき役割であると考えます。

綾川町では、「主体的・対話的で深い学び」の具現化を目指し、一人一台タブレット端末や電子黒板を始めとするICT環境の整備等も進めながら、個に応じた指導・支援や「人と人とのつながり」を大切にした教育を進めています。

今後も、学校・家庭・地域と連携しながら「人が育ち 人が輝く教育の町」綾川町の学校教育の充実・発展に努める所存です。

香川 雅之 教育長

香川教育長に 突撃インタビュー

Q 県内の様々な学校現場を見てきた中で、綾川町の教育の特色は？

A 綾川町には、子どもたちの学びや成長を町全体で支える温かい風土が醸成されています。正に「人が育ち 人が輝く教育の町」であり、子どもの成長する姿を通して教職のすばらしさややりがいを実感できる町であると思います。

Q 子どもたちにどんなことを学校で学び、どんな大人に成長してもらいたいですか？

A 義務教育9年間を通して、直面する困難や課題を解決するための礎となる「確かな学力」や他者と切磋琢磨しながら自らの良さを伸ばし、「世のため人のため」になる活動に心地よさを感じる「豊かな心」等を身につけた大人になってほしいと願っています。

Q 「働き方改革」が学校でも強く求められていますが、今、教職員に必要なことはなんですか？

A 子どもたちに必要な教育活動を見極め、取捨選択する勇気を持ち、業務や行事等を見直すこと、困難や課題を一人で抱え込まず、チームとして取り組む姿勢を重視し、明確な役割分担の下で情報を共有しながら協働すること、先進的な教育技術や外部人材等を積極的に活用しながら子どもたちの学びを豊かにすることを常に意識してほしいと思います。
教育委員会としても、教職員が子どもと向き合う仕事に注力できる教育環境の整備・充実等に尽力いたします。



綾川町の小中学校教育のいまとこれから

現在、綾川町には小学校が5校と中学校が1校あります。

小学校・中学校のそれぞれの校長先生に、教育現場の生の声をお聞きしました。

陶小学校 福家 光洋 校長(町校長会会長)

小学校は、多様な人と出会い、学び合い、能力と心を成長させる所です。

陶小学校では、30分間の昼休み「わくわくマンデー」に、学級やペア学年、全校生が、わくわくする活動をしています。また、地域学校協働活動として地域の方が学校に来て、読み聞かせやミシン学習の支援、消火訓練などをしてくださっています。友達や地域の方から学び、自分と人を大切にできる人に育っています。



福家 光洋 校長

今後も、地域の特色を生かした各学校の取組に、ご協力をお願いします。



綾川中学校 西原 浩志 校長

令和8年度、本校は旧綾上中学校と旧綾南中学校が統合して5年目となります。学校教育目標は『思いやりとひろい心でともに生きることを学ぶ』『知性と創造性を磨き世界に生きることを学ぶ』です。この学校教育目標を達成するための学校スローガンは「ともに チャレンジ! ～美しい あ・や・が・わの進化～」です。「美しい あ・や・が・わの進化」は、**あ**らたな文化 **や**すらぐ校風 **か**んばる心 **わ**の精神です。本校では、学校生活の基盤として「時を守る、場を整える、



礼を正す」の3つことを大切にしています。統合校として創造してきた新たな学校文化を、さらに「進化」させようと「ともにチャレンジ!」の精神で、全校生徒、教職員が一丸となって様々な活動に取り組んでいます。

西原 浩志 校長

変わる教育環境・ICT教育の推進

令和元年に始まった国の『GIGAスクール構想』も第2期に入り、町立学校でも1人1台のタブレット端末を活用して授業を行っています。

令和8年度からは、タブレット端末の更新も行い、更なる推進が期待されています。そんな教室の授業風景をご紹介します。

■綾川町のGIGAスクールも第2期へ

GIGAタブレット端末は、電子教科書をはじめドリルアプリや協働学習のアプリが搭載されていて、授業や持ち帰り学習に活躍しています。

端末も導入して5年経過し破損やバッテリーの劣化などが課題となっていました。国のGIGAスクール構想第2期を追って、本町も第2期に移行します。

児童生徒のみなさんには、令和8年4月から新しいタブレット端末を利用して、3月に実施した校内の通信ネットワーク改善事業とあわせて、快適な学習環境で新学年を迎えてもらえます。

また、令和7年6月には小学校に電子図書館を本格導入しました。小学校の児童のみなさんは、タブレット端末はもちろん、家庭のパソコンなどを使って、たくさんの電子書籍に親しむことができます。



綾川町電子図書館
トップページ
▶▶▶



4月から使用するHP社製「Chromebook」



ICT機器を活用した授業風景



86型大型電子黒板も好評です

■電子黒板も順次導入

令和6年度から綾川中学校に順次導入していた電子黒板も、匿名の町民の方に昨年いただいた寄付金を活用して普通教室全クラスに86型大型電子黒板の導入が完了しました。

電子黒板は、見る聞くだけでなく書き込むことができるモニターで、見るだけでなく子どもたちの表現する場としても活躍しています。

令和8年度は、中学校の特別教室と、全小学校普通教室に電子黒板を整備する予定です。

特別企画 ① ～ ICT教育の成果と今後の課題 ～ 陶小学校 横山 大河 教諭

タブレット学習というと、一人で画面に向かい黙々と作業する姿を想像されるかもしれませんが、もちろん個別の学びも大切ですが、私はICTこそ「子ども同士のつながり」を深める道具だと考えています。

クラス全員の気づきを瞬時に共有したり、友達と協力して一つのスライドを作り上げたりと、これまでの学びの幅を大きく広げてくれています。

また、大人顔負けのタイピングやポスター制作など、日々驚かされることばかりです。デジタルドリルや調べ学習といった従来の使い方でもしっかりと活躍しています。

もちろん様々なメディアの情報や生成AI、個人情報の取り扱いにインターネット上のルールやマナーなど、学校だけに限らず学んでいくことも出てきます。便利な道具だからこそ、人と人との「つながり」を大切にしていけるようなよりよい使い方を、子どもたちとともに日々学んでいます。



町内ICT教育の第一人者 横山先生

学習だけじゃない、部活動もがんばるぞ!

近年、部活動の地域展開への取組が全国の自治体で進められています。

綾川町も、令和9年度からまずは休日の地域展開を実施できるように「綾川町部活動地域展開検討委員会」を設置しています。そのような過渡期の部活動ですが、綾川中学校は昨年度も輝かしい結果を残しています。

合唱部

祝! 合唱部「第78回全日本合唱コンクール全国大会 中学生部門 混声合唱の部」銀賞



第78回全日本合唱コンクール全国大会 中学生部門 混声合唱の部 銀賞(令和7年10月26日(日)開催 富山県富山市)
第30回香川ヴォーカルアンサンブルコンテスト男声合唱 金賞・最優秀賞
第18回声楽アンサンブルコンテスト 全国大会出場(令和8年3月19日(木)開催 福島県福島市)

特別企画 ② 合唱部へインタビュー

合唱部は、昨年10月の第78回全日本合唱コンクール全国大会 中学生部門 混声合唱の部で銀賞を受賞しました。顧問の中川章先生と部長の越智康晴さんに、合唱部の強さの秘訣と合唱の楽しさ、苦労についてお聞きしました。

顧問 中川 章 先生

2年連続で晴れの全国大会の舞台上で演奏できたことは生徒たちの誇りです。さらに、今年度は銀賞(全国7位)となり、生徒とともに喜び合うことができました。振り返ってみると、歌うことが好きな生徒たちが兼部で協力してくれたこと、選曲した合唱曲を全員が好きであったことが受賞の要因の一つであったと思います。生徒の歌唱力も日増しに上達して、本番では聴衆を魅了するすばらしいハーモニーを奏でることができ、生徒たちの無限の可能性を感じました。



合唱部を率いる
中川 章 先生

伴奏の酒井 信さんと
増田 千紘 先生



部長 越智 康晴 さん

私が部長として合唱をする上でまず大切にすべきだと思っていたことは、「うまい下手」よりも「歌い方」です。その曲に合った「歌い方」を極めていくことが、本当の上手な合唱だからです。ただ、その思いが部員にうまく言葉で伝えられなかったり、全員の気持ちがそろわなかったりして苦労したこともありました。しかし、全員で心を一につに頑張った結果、よい成果を残せました。最後に、合唱はとてもメッセージ性が強く、我々の熱情も表現できるので、私は大好きです。



すごいぞ運動部! 全国大会に出場しました。



ハンドボール部 女子



第62回香川県中学校新人体育大会 優勝
第20回春の全国中学生ハンドボール大会 出場
(令和8年3月26日(木)~29日(日)開催 富山県氷見市)

ハンドボール部 男子



第63回四国中学校総合体育大会 優勝
第54回全国中学校ハンドボール大会 出場
(令和7年8月23日(土)~25日(月)開催 沖縄県那覇市・豊見城市)
第62回香川県中学校新人体育大会 準優勝

卓球部 男子



第62回香川県中学校新人体育大会 団体 優勝
第27回全国中学選抜卓球大会 出場
(令和8年3月28日(土)・29日(日)開催 静岡県浜松市)

剣道部 女子



第62回香川県中学校新人体育大会 団体 優勝
文部科学大臣杯 神埼市長旗第37回全国選抜中学生剣道大会 出場
(令和8年3月28日(土)・29日(日)開催 佐賀県神埼市)

表敬訪問

3月に全国大会に出場する「剣道部女子」「卓球部男子」「ハンドボール部女子」「男声合唱団」の皆さんが、3月4日に町長、教育長を表敬訪問しました。また、「男声合唱団」が美声も披露してくれました。
(合唱曲①伊藤 玲子 作詞 松下 耕作曲 「今、ここに」 ②立原 道造 作詞 木下 牧子 作曲 「夢みたものは」)



『部活動地域展開』とは

部活動の地域展開とは、主に中学校の部活動を、教員ではなく地域のスポーツクラブや団体、外部指導者が主体となって指導・運営する仕組みです。教員の負担軽減と、少子化でも子どもたちがスポーツ・文化活動を続けられる環境整備を目的として、国が推進しています。

～なぜ部活動の「地域展開」が必要なのか?～

- ・教員の負担が大きい：休日や放課後の指導が長時間労働につながっている。
- ・少子化による部員不足：単独の学校ではチームが組めず、活動維持が困難になりつつある。
- ・専門外の指導：顧問の教員に競技経験がなく、適切な指導ができない場合がある。

これらの課題解決、早期実現に向けて「綾川町部活動地域展開検討委員会」にて協議をしています。



学校部活動及び新たな地域クラブ活動の在り方等に関する総合的なガイドライン【概要】(スポーツ庁・文化庁作成)

腹が減っては戦ができぬ。教育は給食から!

学校給食は「学校給食法」で定められており、ほぼ全国の公立小中学校で実施されています。学校給食は、栄養教諭の先生が子どもの発育に寄与するようにバランス(栄養価と材料費)を考えて献立を決め、調理員のみなさんに作ってもらって提供されています。小学校は4月から国・県の「給食費負担軽減交付金」で無償化されましたが、綾川町では「綾川町立学校における学校給食費補助金」制度を制定し、令和8年1月から小中学校給食の実質無償化を行っています。

参考 綾川町の学校給食費(1か月あたり) 小学校:5,220円 中学校:5,940円

給食費は材料費だけに充てられ、設備費・人件費・光熱水費等は含まれていません。その他、物価高騰分対策事業、県産品利用拡大事業により、町費・県費からも材料費に支出されています。

ある日の給食献立



- キムチごはん ●牛乳
- 小松菜とひじきのナムル
- わかめスープ
- 冷凍みかん



毎日、全校生の健康や好みを考えて献立を作ってくれる辻村先生や、手間暇かけておいしい給食を調理して下さる調理員の皆さん、ありがとうございます😊。

苦手なトマト🍅もおいしい味付けにしてくれたおかげで食べられました。いつもおいしい給食を作ってくれてありがとうございます。



■讃岐うどん発祥の町!綾川町 ~ 伝統文化の継承 あやがわっ子はうどんが打って一人前 ~

「讃岐うどん発祥の町」ともいわれる綾川町。子どもたちにとってもうどんは身近な郷土料理の1つです。そこで、うどんについてもっと深く知るために、綾川町内すべての小学校で「ふれあいうどん教室」が毎年行われています。この教室では、綾川町うどん研究会の方々を講師にお招きし、うどんの作り方を教えていただきます。粉の混ぜ方、コシを出すための足ふみ、生地の伸ばし方などすべての作業においしいうどんの秘密が隠されていることを、体験を通して、楽しく学びました。また、作ったうどんは、その日の給食で「打ちこみうどん」として提供されています。普段、何気なく食べているうどんが、どのように作られているかを知り、郷土料理への関心を高める機会となっています。



うどん作りはお手の物!

特別企画 ③ ~ 学校給食と食育 ~ 綾川中学校 辻村 方弘 栄養教諭

学校給食は、明治22年(1889年)山形県鶴岡市の私立忠愛小学校で貧しい子どもたちのために昼食を提供したことが始まりとされています。現在では、外食やコンビニ、スーパーの総菜、デリバリーなどの中食、冷凍食品なども充実し、食べ物が入りやすい時代となりました。そんな時代の流れやライフスタイル等の多様化から、栄養の偏りや肥満ややせ、アレルギー疾患等の疾病など食に関わる問題は多岐にわたります。学校給食で学ぶ食育の視点として

- ①食事の重要性 ②心身の健康 ③食品を選択する能力 ④感謝の心
⑤社会性 ⑥食文化 があります。

綾川町は、自校式でランチルーム給食を行い、調理員とも近く、温かい給食を全校生で食べることができる素敵なお店です。そこがふれあいを大切にしている町民性にも表れているのではないのでしょうか。良い環境を生かし、食事が楽しく、健康な町民であるよう食育の大切さを広げていきたいと思っています。



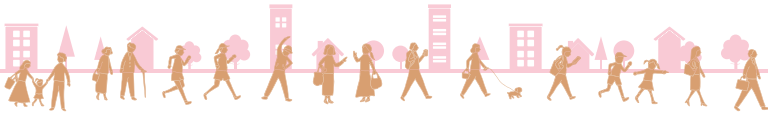

4月19日(日)は、
綾川町長選挙および綾川町議会議員選挙の投票日です。



投票日

4月19日(日) 午前7時～午後8時

投票場所

- 第1投票所(昭和公民館1階ホール)
- 第2投票所(陶公民館1階ホール)
- 第3投票所(綾南農村環境改善センター研修室)
- 第4投票所(羽床小学校ランチルーム)
- 第5投票所(粉所公民館大会議室)
- 第6投票所(西分公民館研修室)
- 第7投票所(綾上小学校屋内運動場)
- 第8投票所(綾上農村環境改善センター多目的ホール)
- 第9投票所(羽床上公民館)

後日郵送する入場券に記載された投票所で投票してください。

期日前投票

仕事や旅行に出かけるため、投票日当日に不在が見込まれる人は、期日前投票ができます。

期日前投票

綾川町綾南農村環境改善センター研修室
及び綾上支所

期日前投票期間

4月15日(水)～4月18日(土)
午前8時30分～午後8時

不在者投票

投票日当日に、香川県選挙管理委員会が指定した病院・老人ホーム・老人保健施設等に病气などにより入院中若しくは入院が見込まれる人、又は、老人ホーム等に入所中若しくは入所が見込まれる人などは、不在者投票ができます。

投票できる人

綾川町の選挙人名簿に登録されており、投票日当日に選挙権を有している人
選挙人名簿に登録される要件

- ◇綾川町内に住所を有する人で、満18歳以上(平成20年4月20日までに生まれた人)である人
- ◇令和8年1月13日以前から綾川町の住民基本台帳に登録されている人
- ◇公職選挙法の規定による失格事項(失権)に該当しないこと

開票

投票日の午後9時から綾南農村環境改善センター多目的ホールで行います。

問い合わせ先

綾川町選挙管理委員会事務局

☎ 876・1906
☎ 876・1948



詳しくはこちら▶



令和8年度
文化財保護協会会員募集

文化財保護協会では、新年度の会員を募集します。文化財保護協会は、臨地研修などを通して、楽しみながら歴史や文化についての理解を深め、文化財の保存や保護、活用を図る目的で設立されました。

入会を希望される方は、会費1,300円(町会費700円+県会費600円)を添えて各地区公民館または町教育委員会事務局(本庁3階)へお申し込みください。

◇募集期間◇

5月8日(金)まで



詳しくはこちら▶

●問い合わせ先

文化財保護協会事務局(綾川町教育委員会生涯学習課内)
☎ 876-1180



郵便などによる
不在者投票について

身体に重度の障がいがあり、一定の要件にあてはまる人は、郵便等による不在者投票の制度を利用することができます。

選挙人の自宅等で投票用紙を記入し、郵便等で市町村の選挙管理委員会に送付する方法で、投票所に行くことなく投票ができる制度です。

この制度を利用される方は、あらかじめ「郵便等投票証明書」の交付申請手続きが必要ですので、お早めに選挙管理委員会へお問い合わせください。

●問い合わせ先

綾川町選挙管理委員会事務局
☎ 876-1906



詳しくはこちら▶



令和8年度 狂犬病予防注射の日程



狂犬病予防のため、毎年予防接種を受けましょう！
犬の登録がまだの方は、会場で登録手続きが可能です。(登録手数料3,000円)
注射手数料は3,000円です。(1頭につき注射2,450円+注射済票交付手数料550円)

詳しくはこちら▶



4月4日(土)	4月7日(火)	4月10日(金)	4月15日(水)
<ul style="list-style-type: none"> 西分公民館 9:00 ~ 9:25 いきいきセンター 9:35 ~ 10:15 山田公民館 10:25 ~ 10:55 粉所公民館 11:10 ~ 11:40 	<ul style="list-style-type: none"> 田畑公民館 9:00 ~ 9:10 グリーンハイツ公民館 9:20 ~ 9:40 上の原北公民館 9:50 ~ 10:15 一里山公民館東(笹池) 10:25 ~ 10:35 松崎公民館 10:40 ~ 11:05 	<ul style="list-style-type: none"> 農協粉所出張所 9:00 ~ 9:25 栗原集会所 9:30 ~ 9:50 主基集会所 9:55 ~ 10:10 東分地域交流館 10:15 ~ 10:45 佛生寺駐車場 10:50 ~ 11:05 	<ul style="list-style-type: none"> 羽床公民館 9:00 ~ 9:40 高橋集会所 9:50 ~ 10:10 羽床上公民館 10:20 ~ 10:50 牛川高齢者コミュニティセンター 11:00 ~ 11:20
4月18日(土)	4月23日(木)	4月25日(土)	4月29日(水・祝)
<ul style="list-style-type: none"> 農協昭和出張所 9:00 ~ 9:40 昭和公民館西駐車場 9:50 ~ 10:30 農協綾南(旧陶支店) 10:50 ~ 11:30 JA香川県中讃営農センター 11:40 ~ 12:00 	<ul style="list-style-type: none"> 北の宮神社 9:00 ~ 9:30 馬酔木公民館 9:40 ~ 10:00 大原団子出公民館東駐車場 10:15 ~ 10:35 陶大成公民館 10:45 ~ 11:10 	<ul style="list-style-type: none"> 北原公民館 9:00 ~ 9:10 萬屋公民館 9:20 ~ 9:25 南かざし団地集会所 9:35 ~ 10:05 旧昭和北保育所前 10:15 ~ 10:30 山下整形外科医院南駐車場 10:45 ~ 11:05 えがお 11:20 ~ 11:40 	<ul style="list-style-type: none"> 綾川町役場 9:00 ~ 12:00 



令和8年5月下旬から防災気象情報が新しくなります (高松地方气象台)

国土交通省水管理・国土保全局と気象庁は、5月下旬(予定)から新たな防災気象情報の運用を開始します。

この新たな防災気象情報では、河川氾濫・大雨・土砂災害・高潮の警報などを、避難行動に対応した5段階の警戒レベルと整合させ、災害発生の危険度に応じたレベルの数字を名称に含めて発表します。レベル5に相当する河川氾濫の特別警報や警戒レベル4に相当する危険警報も新たに開始するなど、現行の大雨警報・注意報などが大きく変わります。

レベル3警報やレベル4危険警報が発表されたら、自治体からの避難指示等に十分留意いただくとともに、大雨で危険度が高まった地域が地図で表示される「キキクル」や河川の水位情報を参照して、危険な場所にいる方は早めの避難を心がけてください。

気象庁ホームページに設けた特設ページ※では、新たな防災気象情報に関する様々な資料を掲載しています。これらの資料を参考に、情報が発表された際にどのような行動をとるか、ご家庭や企業・組織内であらかじめ決めていただくようお願いします。

	河川氾濫 1級河川などの 大河川の氾濫	大雨 低地の浸水や 大河川以外の氾濫	土砂災害 急傾斜地の崩壊や 土石流	高潮 海面の上昇や 波の打上げによる浸水	(警戒レベルごとの) 住民が とるべき行動
警戒レベル 5相当	レベル5 氾濫特別警報	レベル5 大雨特別警報	レベル5 土砂災害特別警報	レベル5 高潮特別警報	命の危険 直ちに安全確保!
<警戒レベル4までに危険な場所からかならず避難!>					
警戒レベル 4相当	レベル4 氾濫危険警報	レベル4 大雨危険警報	レベル4 土砂災害危険警報	レベル4 高潮危険警報	危険な場所から全員避難
警戒レベル 3相当	レベル3 氾濫警報	レベル3 大雨警報	レベル3 土砂災害警報	レベル3 高潮警報	避難に時間を要する人は早めに避難、避難の準備など
警戒レベル 2	レベル2 氾濫注意報	レベル2 大雨注意報	レベル2 土砂災害注意報	レベル2 高潮注意報	避難行動を確認(避難場所や避難ルート、避難のタイミングなど)
警戒レベル 1	早期注意情報				災害への心構えを高める

※新たな防災気象情報に関する特設ページ▶



●問い合わせ先
高松地方气象台 ☎ 826-6121 (電話番号)

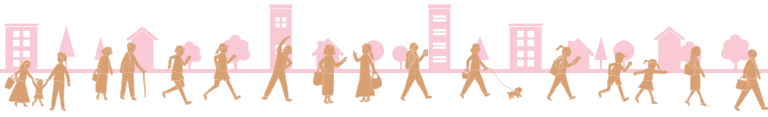

農地の貸借には知事指定「香川県農地機構」を活用しましょう

農地の貸し借りは、令和7年4月から、原則として香川県農地機構経由になりました！

相対で行われていた貸借の更新を行う場合は、10年後の目指すべき農地利用の姿を示した「地域計画(目標地図)」に基づく、香川県農地機構による貸借に移行します。

詳しくはこちら▶

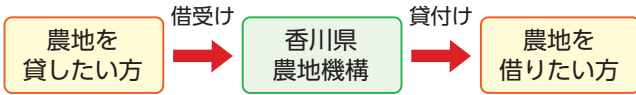

- 問い合わせ先
公益財団法人香川県農地機構 ☎ 816-3955
綾川町農業委員会 ☎ 876-5283



綾川町身体障害者協会 新規会員募集

身体障害者手帳をお持ちの皆さん、私たちと一緒に活動してみませんか？

私たちは、会員相互に助け合いながら、我々身体障害者の暮らしやすい地域づくりのため、日々活動しています。新年度にあたり、本協会の趣旨に賛同し、共に活動してみたいという方を募集いたします。

- 対象者
綾川町に住所のある方で、身体障害者手帳をお持ちの方。
- 活動目的
会員相互の親睦を深め、お互いの助け合いを中心として、社会経済活動に励み、福利厚生への増強に努めること。
- 年会費
1,000円
- 主な年間行事
○総会
○身体障害者スポーツ大会
○社会見学
○香川県身体障害者福祉大会への参加
○寝たきり慰問 …等

そのほか、他市町身体障害者協会との交流等、様々な活動を行っています。

ご興味のある方は、4月20日までに下記連絡先へご連絡ください。

詳しくはこちら▶



- 連絡先
綾川町身体障害者協会事務局(役場健康福祉課内)
☎ 876-1113



農地転用について

農地を一時的に転用する場合にも許可が必要です

農地を住宅用地や資材置場、駐車場などの農地以外のものにするを「農地転用」といいます。面積の多少にかかわらず、農地法第4条等により、香川県知事の許可を得なければなりません。また、土砂の採取や建設残土による農地造成などについても、一時的に農地以外での使用となりますので、香川県知事の許可が必要となります。そこで、農地転用をしようとする方は、農業委員会に対し「農地転用許可申請書」の提出をよろしくお願いします。

農地の違反転用には厳しい罰則があります

農地(田及び畑)について、許可を受けずに無断で転用した場合には、農地法違反となりますので、農地法第51条により、工事の停止や原状回復等の命令が下される場合があります。そこで、農地法第64条による罰則として、個人の場合には、3年以下の拘禁刑又は300万円以下の罰金に処せられるとともに、農地法第67条により、法人の場合には、1億円以下の罰金が科せられることとなります。

また、違反転用がある場合には、農地法に関する新しい許可を受けることができません。

- 問い合わせ先
農業委員会 ☎ 876-5283

詳しくはこちら▶



住宅の耐震対策費用を補助します

昭和56年5月31日以前の旧耐震基準で建設された住宅を対象に耐震診断や耐震改修工事等の費用の一部を補助します。

- 補助内容
 - ①耐震診断：必要経費から2千円を除いた額で11.3万円まで補助
 - ②耐震改修工事：115万円まで全額補助
 - ③簡易耐震改修工事：57.5万円まで全額補助
 - ④耐震シェルター等設置：23万まで全額補助

受付期間【先着順】：4月1日から12月25日
補助要件など、詳しくは下記までお問い合わせください。

詳しくはこちら▶



- 問い合わせ先
建設課 ☎ 876-5280



国民年金保険料 「学生納付特例制度」について

日本国内に住む全ての人は、20歳になったときから国民年金に加入し、保険料の納付が義務付けられています。学生の方については、申請により在学中の保険料の納付が猶予(先送り)される「学生納付特例制度」があります。

●対象となる学生とは？

大学(大学院、短期大学を含む)や専門学校、夜間学校、通信制の学校などに在学する人。

●手続きは？

以下のものを持って役場保険年金課、支所住民係または高松西年金事務所で手続きをしてください。

- ・基礎年金番号のわかるもの、またはマイナンバーカード
- ・在学期間がわかる学生証(写し)または在学証明書(原本)

学生納付特例制度期間については、10年以内であれば保険料をさかのぼって納めること(追納)ができます。追納すると将来受け取る年金額が増額されますが、承認を受けた期間の翌年度から起算して3年度目以降に追納する場合は、当時の保険料に経過期間に応じた加算額が上乗せされます。

●問い合わせ先

保険年金課 ☎ 876-1593

高松西年金事務所(代表) ☎ 822-2840

詳しくはこちら▶



身体・精神・知的障害者の自動車税の 減免制度について(お知らせ)

令和8年度自動車税の減免申請は、4月1日(水)から5月27日(水)(土、日、祝日を除く。)まで、香川県県税事務所自動車税課(高松市松島町)で受け付けますが、皆様のお住まいの地区におきましても、次のとおり出張受付を行いますのでご利用ください。

①受付日時

- 4月 7日(火)午前9時～正午、午後1時～4時
- 4月14日(火)午前9時～正午、午後1時～4時
- 5月19日(火)午前9時～正午、午後1時～4時
- ※正午～午後1時の間は受付を行っていませんのでご注意ください。

②場 所

中讃税務窓口センター
(香川県坂出合同庁舎内：坂出市江尻町1355)

③問合せ先

高松市松島町1丁目17-28
香川県県税事務所自動車税課
電話：806-0314

(必ず事前にお問い合わせください)

詳しくはこちら▶



令和8年度 幼児体操教室生徒募集！

広い体育館で体操をしませんか。楽しく運動して健康なからだをつくりましょう！

夏は水泳の練習をします。とび箱やマットなどいろいろな運動で小学校入学前のからだづくりに最適！

	水曜日クラス	金曜日クラス
時 間	午後4時30分～午後5時30分 (プールでの教室時は午後5時～午後6時)	
期 間	5月13日～12月16日 全30回	5月15日～12月18日 全30回
定 員	各クラス 35名(計70名)	
対象者	綾川町内在住の4歳児・5歳児 (2020年4月2日～2022年4月1日生まれ)	
場 所	綾川町B&G綾上海洋センター	
会 費	1回当り500円 計15,000円 (3期に分けて徴収いたします。)	
保険料	800円(登録時に集金)	

*なお、プールでの教室は、天候又は諸事情により、体育館での開催となる場合があります。

●問い合わせ先

綾川町B&G綾上海洋センター ☎ 878-3003

*木曜日は休館日ですご注意ください。

詳しくはこちら▶



綾川町婦人会 会員募集

私たちと一緒に、婦人会活動をしませんか？

近年、自治会や婦人会から脱退していく家庭が増加しています。しかし、これからの時代、地域コミュニティがより必要になるのではないのでしょうか。自然災害が少ない我が町でも、いつどこで何が起こるか分かりません。お知り合いが増えることで助け合えることがあるのではないのでしょうか。ぜひ私たちとともに活動しましょう！

【主な活動】

- 子育て支援(赤ちゃん同窓会・検診時の子守り等)
- 夏祭りや文化祭の実施
- 防災活動(綾川町赤十字奉仕団として防災訓練での炊き出し・女性防火クラブとして火災予防啓発)

●問い合わせ先

教育委員会事務局 ☎ 876-1180

詳しくはこちら▶



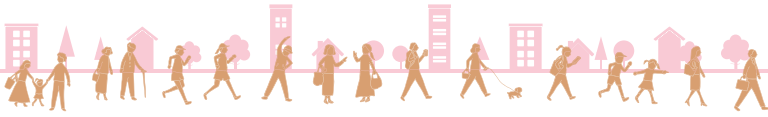

町税の全期前納(一括払い)の口座振替日が変わります

令和8年度から、固定資産税、個人住民税(普通徴収)、及び国民健康保険税の、全期前納(単年度の一括払い)の口座振替日が変わります。

町税の全期前納 口座振替日

種目	変更後	変更前
固定資産税	5月31日 (休日の場合は翌営業日。令和8年度は6月1日に振替します)	5月15日
個人住民税 (町民税・県民税・森林環境税)	6月30日	6月15日
国民健康保険税	7月31日	7月15日

(※)「地方公共団体情報システムの標準化に関する法律」に対応する変更です。

●問い合わせ先
税務課 ☎ 876-5284

詳しくはこちら▶



坂出税務署からのお知らせ

国税を納期限までに納付することができない場合は、

- ①延滞税がかかります。
- ②財産の差押えなどの滞納処分を受ける場合があります。
- ③完納までは納税証明書「その3(未納の税額がないこと)」が発行されません。

納期限までに納付が困難な方は、お早めに税務署にご相談ください。要件に該当する場合には、猶予制度の適用があります。

納付相談では、事業の状況や資金・財産の状況などをお伺いします。

●問い合わせ先
坂出税務署 ☎ 0877-46-3131

詳しくは国税庁HPへ▶



税システムの標準化に伴う税証明書等の変更について

3月23日(月)から、国の標準仕様に準拠した税システムへ移行するため、これまで地方公共団体ごとに独自に定めていた証明書や通知書などの帳票レイアウトが、標準仕様書に基づいた統一された形式へ変更となります。

詳しくは、町ホームページをご確認ください。

詳しくはこちら▶



●問い合わせ先
税務課 ☎ 876-5284



軽自動車税について

軽自動車税は、毎年4月1日現在で原動機付自転車、軽自動車、二輪の小型自動車及び小型特殊自動車の所有者に課税されます。4月2日以降に廃車または名義変更の届け出をされた場合でも、軽自動車税は全額納めていただくことになります。

なお、自動車税と異なり、軽自動車税には月割課税制度はありません。

詳しくはこちら▶



また、農耕作業用の小型特殊自動車(トラクター、コンバイン等)を所有している方は、公道走行の有無にかかわらず、軽自動車税の申告をしてナンバープレートの交付を受けてください。

詳しくはこちら▶



●問い合わせ先
税務課 ☎ 876-5284



軽自動車税の減免について

身体障害者手帳・戦傷病者手帳・療育手帳・精神障害者保健福祉手帳の交付を受けている方で、一定の要件を満たす場合は、軽自動車税の減免(普通自動車・原動機付自転車・軽自動車・二輪の小型自動車のいずれか一台)を受けることができます。

なお、既に減免を受けている方で、減免の対象車両に異動(所有者の名義変更・標識番号変更・買替等による新規取得など)があった場合は再度申請をしていただく必要があります。ご注意ください。

●問い合わせ先
税務課 ☎ 876-5284

詳しくはこちら▶





令和8年度後期高齢者医療保険料のお知らせ

令和8年度の保険料率(県内全市町で同額です。)

区分	医療分	子ども・子育て分	合計
均等割額	58,000円	1,300円	59,300円
所得割率	9.93%	0.25%	10.18%

※子ども・子育て支援金制度が施行されることに伴い、これまでの医療分とは別に、子ども分の保険料が新たに設けられます。

※個人ごとの保険料額は、7月中旬に送付する保険料額決定通知書でお知らせします。

賦課限度額

保険料の年間の限度額 【医療分 85万円】・【子ども・子育て分 2万1千円】

均等割額の軽減

世帯の被保険者全員と世帯主の総所得金額などの合計額で軽減割合を判定します。

対象者の所得要件 (世帯主および世帯の被保険者全員の軽減判定所得の合計額)	均等割りの軽減の割合
43万円+10万円×(※給与所得者等の数-1)以下	医療分 7.2割
	子ども・子育て分 7割
43万円+(31万円×世帯の被保険者数)+(10万円×(※給与所得者等の数-1))以下	5割
43万円+(57万円×世帯の被保険者数)+(10万円×(※給与所得者等の数-1))以下	2割

○賦課期日(4月1日)の世帯状況で判定しますが、年度途中で被保険者になられた方は、資格取得日が賦課期日になります。

○65歳以上の方は、公的年金所得について最大15万円を控除します。

※一定の給与所得者と公的年金の支給を受けている方

詳しくはこちら▶



●問い合わせ先

税務課 ☎ 876-5284



マイナンバーカード 休日開庁のお知らせ

受付日時：4月11日(土)
午前9時から正午まで(予約制)
4月24日(金)
午後5時から午後7時まで(予約不要)

必要書類

- カード受取：送付済の「個人番号カード交付・電子証明書発行通知書 兼照会書」、本人確認書類、個人番号通知カード
- 更新手続き：マイナンバーカード、カード交付時に設定した暗証番号
- 暗証番号をお忘れの場合：マイナンバーカード以外の本人確認書類1点

●問い合わせ先

住民生活課 ☎ 876-1114

詳しくはこちら▶



督促手数料を廃止します

4月1日以降に納期限が到来する町税・保険料に係る督促手数料を廃止します。

ただし、3月31日以前に納期限の到来した町税・保険料に関し発した督促状に係る督促手数料については、その督促状を発した日にかかわらず、従来どおり督促手数料の納付が必要です。

なお、4月1日以降についても、各納期限までに納付されない場合には督促状は発送されます。

【督促手数料を廃止する町税など】

個人町民税(普通徴収・特別徴収)、固定資産税、軽自動車税(種別割)、法人町民税、国民健康保険税、後期高齢者医療保険料、介護保険料

●問い合わせ先

税務課 ☎ 876-5284

詳しくはこちら▶



2/6

第20回綾川町老人クラブ連合会 カローリング大会 結果

〈場 所〉 綾上農村環境改善センター
 〈参加チーム〉 41チーム
 〈結 果〉 優 勝 桜本Bチーム(山田)



1/
10-11

四国近県交歓小学生バレーボール大会 第27回アンパンマンカップ

〈結 果〉 男子1部Aクラス 優勝
 綾川ジュニアバレーボールクラブ



1/
24-25

綾川町スポーツ推進委員が令和7年度 第56回四国地区スポーツ推進委員研修会 へ参加しました。

高知県にて開催された令和7年度 第56回四国地区スポーツ推進委員研修会に綾川町よりスポーツ推進委員が参加しました。当日は、寒波が予想されましたが、好天に恵まれ、今後のスポーツの発展に際して、多く学ぶことが出来ました。また、小林 甲二委員、佃 安代委員、松原 美由紀委員の3名が功績を称えられ、四国推進委員協議会会長より表彰されました。



1/28

特殊詐欺未然防止功労に対する 感謝状贈呈式について

綾川町役場において、特殊詐欺被害防止功労に対する感謝状贈呈式が行われ、香川銀行滝宮支店 尾崎由美さん(写真中央右)及び竹内 真麻さん(写真中央)に高松西地区防犯協会連合会会長(前田町長)と高松西署(福井署長)より感謝状が贈られました。



ここから下は広告です

広告

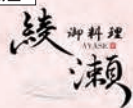

ご法要仕出し承ります

出汁のきいた 茶碗蒸し、お吸物
 温かいお料理もお届けできます！

まごころ込めた
 おもてなし料理をご自宅でも！



お問い合わせは
 こちらから

ご予約
 お問い合わせ ☎ 0120-382-558

2/11

「第8回 住まいるあやがわフォトコンテスト」表彰式

イオンモール綾川にて「第8回 住まいるあやがわフォトコンテスト」の表彰式を実施し、町長から表彰状が授与されました。

受賞作品は「広報あやがわ3月号」の記事、綾川町ホームページやSNSにて公開中ですので、ぜひご覧ください。受賞作品は今後、町の広報活動等に使用させていただきます。



住まいるあやがわ
Smile Ayagawa Photo Contest
フォトコンテスト

綾川町ホームページ
「第8回 住まいるあやがわ
フォトコンテスト」
特設サイト



1/25

梅の里あやがわホッケー教室2026を開催しました

1月25日に綾川町ふれあい運動公園で綾川町出身の川原菜月選手が所属する社会人女子ホッケーチーム「南都銀行 SHOOTING STARS」の皆様を講師にお招きし、「梅の里あやがわホッケー教室2026」を開催しました。町内外から幼児～中学生までの136名が参加し、ホッケーを楽しみました。参加者の多数が初めてホッケーを経験する子どもたちでしたが、パスやドリブルなど基本技術の練習から始まり、最後はミニゲームで対戦するなど寒さにも負けず盛り上がりました。ご参加された方及び講師、関係者の皆様、ありがとうございました！



綾川PROJECT

2/7-8

夜のいちご園

2/14-15

うどんと饅飴

今年で5年目を迎える「綾川PROJECT～綾川の粋を味わう、週末ワンダーランド」を開催しました。夜のいちご園では、煌びやかにライトアップされた非日常空間の中で、綾川町の特産品「さぬきひめ」をめいっぱい楽しめました。うどんと饅飴では、綾川町さぬきうどん研究会指導のもと、約1200年以上前の平安貴族が食べ、うどんの原型といわれる「饅飴」と現代の「讃岐うどん」を自分たちで作り、食べ比べをされました。



2/22

梅の里フェスティバル
第18回綾川町民綱引大会を開催しました

- 〈会場〉 綾川町総合運動公園体育館
 〈参加チーム〉 58チーム
 (低学年の部9・高学年の部11・
 一般男子の部8・一般女子の部7
 壮年男子の部7・男女混合の部16)



ここから下は広告です

広告 **草刈りサービス**
不動産のことなら
クランにおまかせ!



CLAN株式会社
 ☎0877-83-0235
 丸亀市川西町北1318番地7



LINE見積もり
大歓迎!

HPもみてね!

広告 \雑草手入れが楽になる/
 【綾川町内公民館様】

- 雑草対策・防草シート工事
- 田んぼの法面 雑草対策
- 庭石・庭木・生垣の撤去等

スッキリ安全!

雑草対策 **庭リフォーム** **庭じまい**

(株)カインズガーデン ※TEL受付時間
 月～金 8:30～17:30 | 陶2417-1
 \お電話、お待ちしております!/
☎087-802-8610

広告 墓じまい

5年先、10年先の墓守りに不安を感じたら

綾川葬祭の墓じまい

お墓じまいについて、お気軽にご相談ください。
 改葬手続きから移動先のご提案まで、サポートいたします。

綾川葬祭グループ
 AYAGAWA SOUSAI GROUP

0120-101-109

7万円～
 1㎡ (10坪) (税込)
 見積無料

お問い合せは
 こちらから

施工前 施工後

綾川町 3㎡ 墓石の片付け
 20万円 (税抜) 22万円 (税込)



公共職業訓練
令和8年6月開講 受講生募集

内容 ものづくり溶接加工科
(15名)

期間 6月2日(火)～11月27日
(金) 期間6か月

時間 午前9時～午後3時10分

場所 ポリテクセンター香川
(高松市花ノ宮町2-4-3)

料金 無料(テキスト代・作業
服代は実費)

申込 4月1日(水)～4月28
日(火)までに最寄りのハロー
ワーク職業相談窓口に申込み

問合せ ポリテクセンター香川
訓練課

☎(867)6716

運動会に向けてスピードアップ!
「かけっこ教室」

日時 4月12日(日) 午前10時
～11時 ※雨天の場合中止

場所 坂出市番の州公園
運動広場

料金 無料

申込 電話又はEメールにて、
3月23日(月)から受付開始

申込時に氏名・年齢・住所・
保護者の連絡先)をお願いしま
す。

定員 30人(対象…小学生)

問合せ 762-0063

坂出市 番の州公園5番地
坂出緩衝緑地 管理事務所
☎0877(45)6820

E-mail info@bannosus.com
HP http://bannosus.com

遺言・相続に関する
無料法律相談

日時 4月16日(木)午前10時～
午後4時

場所 香川県弁護士会館
(高松市丸の内2-22)

料金 無料(30分以内)

内容 面談による相談

予約制…4月14日(火)まで
(822)3693(面談予
約)

主催 香川県弁護士会
☎(822)3693

令和8年度特定計量器
(ばかり)定期検査

取引や証明に使用しているはかり
は、定期検査を受けましょう。

日時 4月20日(月)午前10時～午
後3時

場所 綾上農村環境改善センター

日時 4月21日(火)・22日(水)・
23日(木)午前10時～午後3時

場所 綾南農村環境改善センター

満濃池森林公園イベント
春のネイチャーゲーム

日時 4月29日(水・祝)

場所 満濃池森林公園 森林の館

料金 無料

申込 4月20日(月)～26日(日)
(午前8時30分～午後4時30分)

香川労災病院イベント がんサロン
抗がん剤とのつきあい方

日時 4月21日(火) 午後1時
30分～2時30分

場所 香川労災病院 がん診療
棟2階

定員 20名(予約不要。オンラ
インの方は、前日までに事前登
録が必要)

料金 無料

問合せ 香川労災病院がん相談
支援センター

☎0877(23)3111

四国学院大学

オープンキャンパス

- ▶日時: 4月26日(日) 午前10時～午後3時
- ▶場所: 四国学院大学(善通寺)
- ▶内容: 大学紹介、大学の授業体験、個別相談、
キャンパス・ツアーなど
- ▶問合せ先: 四国学院大学 入試課
TEL: 0120-459-433
FAX: 0877-63-5353
E-mail: info@sg-u.ac.jp
- ▶備考: 参加希望の方は、ホームページの
予約フォームからご予約ください。



詳しくは
こちら

過疎地域活性化推進事業③(羽床上地区活性化協議会)

「みんなでComing!羽床上」!
こんにちは。羽床上地区活性化協議会です!

10月26日に旧羽床上小学校で「羽床上地区防災運動会」を開催しました。当日は悪天候により体育館での開催となりましたが、防災借り物競争や〇×クイズなど防災の意識を高めながら地域の交流を深めることができました。また、ミニ消防車での放水体験や地震体験車で地震模擬体験、防災グッズ展示なども実施し、災害がそう遠くない身近なものと感じるきっかけづくりになりました。



12月21日には旧羽床上小学校で冬のまつりを開催し、移動プラネタリウムや竹のワークショップなど、貴重な体験を提供できました。また、ポップコーンや絶品のぜんざいに舌鼓を打ちながらステージやイルミネーションを楽しむ来場者の方々の笑顔をたくさん見ることができました。

さて、令和8年度は、羽床上地区活性化協議会では羽床上地域の皆さんにより近い存在になれるような取り組みを計画しています。

胸を張って「みんなでComing!」と言える羽床上を目指してまいります!

Instagramアカウント▶



令和8年度高齢者学級生募集

綾川町各地区公民館では令和8年度の高齢者学級生を募集します。

- 開催時期** 4月～翌年3月 毎月1回程度
- 学習内容** 各学級の学習計画により実施（町政・健康・芸能・音楽・歴史・社会見学 等）
- 対象者** 60歳以上の綾川町民で継続して参加できる方（※老人会への入会が必要です）
- 会場** 各地区公民館
- 申込** お住まいの下記地区公民館へお申込みください。



滝宮公民館での学級の様子

詳しいお問い合わせは各公民館へお願いします。

昭和公民館	877-1536
陶公民館	876-2553
滝宮公民館	876-1931
羽床公民館	876-0120
粉所公民館	878-2914
山田公民館	878-2910
西分公民館	878-3065
羽床上公民館	878-1481

綾川文芸

題『やつと』綾上川柳会

- 退職後やつと見つけたマイウエイ 山田 周蔵
- 葬式代やつとたまった百万円 渡辺千代子
- 二時間待ちやつと診察えつ五分！ 清木 純子
- やつと寝た老老介護のひとり言 石見なおみ
- 来客にやつと浮かんだ句が消える さいとうみえこ
- 歯の治療やつと終わってスルメかむ 池内 重子
- 懸命に働きやつとマイホーム 三好 節子
- やつとと言える私カラオケしています 小笠原都子
- この年でやつと貯まった一億円 渡辺 博則
- 母の部屋やつとの事で畳見え 林 せつ子

綾南・石楠花句会

- 寒晴に追ひやられたるちぎれ雲 湯川 雅
- よきことの続き一足早き春 福家 市子
- 突風に煽られながら鷹の飛ぶ 中島美智子
- 祝ぎ心包む一病春隣 大塚 尋江
- 春の日に臘梅淡く透けてをり 重成けいこ
- 傷林檎傷より放つ香りかな 川本 一葉
- 立春や夕餉の酒器を青伊万里 松元 良祐
- 大寒や吾より他に居らぬ径 津山 大典



【4月の休館日】

日	月	火	水	木	金	土
			1	2	3	4
5	6	7	8	9	10	11
12	13	14	15	16	17	18
19	20	21	22	23*	24	25
26	27	28	29	30		

※24日(金)は生涯学習センターを午後7時まで開館

綾川町立図書館
生涯学習センター
☎ 876-6100
開館時間：
午前9時～午後6時

綾上図書館
☎ 878-2251
開館時間：
午前9時～午後5時

おはなし会のお知らせ

※申し込みは不要です。お気軽にご参加ください。
※おはなし会カードをお持ちください。初めておはなし会に参加される方には、当日お渡しします。

■トマトさんのおはなし会……………

日 時：4日(土) 午前11時～
場 所：生涯学習センター 絵本コーナー
対 象：どなたでも

■こあらっこのおはなし会……………

日 時：15日(水) 午前10時30分～
場 所：生涯学習センター 絵本コーナー
対 象：未就学児
内 容：赤ちゃん絵本の読み聞かせや手遊びをします。

電子図書館のおすすめの本

「休めない心を休ませる方法 ーモヤモヤ・不安・イライラに振り回されなくなる 88の「生活セルフケア」ー」

著 者：高井 裕子
出 版：実務教育出版
内 容：あなたの「メンタル不調」実は毎日の生活が影響しているのかもしれませんが。この本は日々の生活に少し取り入れることで「安定メンタル」を手に入れることができるセルフケア入門書です。



図書館こんなことあったよ

大道芸人「とっしゃん」さんのジャグリングショー
香川県を中心に活動している大道芸人「とっしゃん」さんのジャグリングショーを生涯学習センター研修室で開催しました。94名の方がご来場くださり、大盛況でした。ありがとうございました。

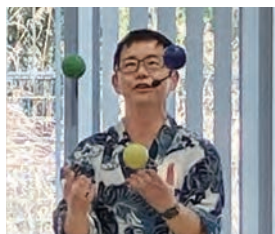

4月の図書館イベント

■映画会……………

「お終活」(上映時間 113分)

日 時：11日(土)
①開場：午前9時15分、開始：9時30分
②開場：午後1時45分、開始：午後2時

会 場：生涯学習センター研修室
定 員：各30名 申込不要
内 容：終活を通して家族の関係を見つめなおす。
笑えて泣けるヒューマンドラマ。
出 演：高畑淳子、橋爪功

■講 座……………

「自分でできるセルフハンドマッサージレッスン」

日 時：26日(日)
午前10時30分～午前11時30分

講 師：新名 まりあ 先生
(一般社団法人日本介護美容セラピスト協会)
対 象：高校生以上
募集人数：15名 ※申込要 (3/27 午前9時から受付開始)
内 容：指先から腕までのやさしいトリートメントです。講師のレッスンを受けながら、自分の手をマッサージしてみませんか。

■子どもの読書週間イベント……………

「読書ビンゴ」

日 時：25日(土)～5月17日(日)
※ビンゴカード配布はなくなり次第終了します。
対 象：未就学児・小学生
会 場：生涯学習センター 綾上図書館
内 容：4月23日から5月12日は「子どもの読書週間」です。いろいろな本を読んで、ビンゴカードをいっぱいにしてください！



「障がい者差別の解消と
共生社会づくり」

共生社会づくり

「性的指向」

国連は、2006年に障害者権利条約を採択しましたが、条約案作成過程で「障害者を抜きに障害者のことを決めてはならない」とする考えが重視されました。

日本政府は、条約を批准し国内法を改正していきました。①障害のある人とな人が一緒に暮らせる共生社会づくりを国、地方公共団体等の責務とする②障害者の人権に配慮することを社会の義務とする③合理的配慮を推進するなどが盛り込まれてきたのが障害者差別解消法(2016年)です。

合理的配慮とは

例えば、聴覚障がい者には口頭で説明だけでなく、書類や写真など見える資料を見せて説明します。あるいは筆談するなど、相手の障がいに応じて情報が確実に伝わるように工夫や配慮することなどが合理的配慮の意味です。官公庁における合理的配慮は当初から法的義務でしたが、民間の会社や店舗などでも2024年の法改正により義務化されました。法律に基づき、障がい者が積極的に配慮を求めることも大切です。

社会的障壁をなくす

障がい者はケガや病気だけの理由で不便なものではありません。社会的障壁とは①障がい者に不便な建物の段差など社会的物②印刷文字のみ

の情報提供など利用しにくい制度など③障がい者の存在を前提にしない慣習や文化などの慣行④障がい者に対するマイナスイメージなど誤解や偏見による觀念などを意味します。病気やケガを負っている人に社会的障壁(障がい)を作らないように配慮することを「合理的配慮」と呼びます。

では私たちにはどんな合理的配慮ができるでしょうか。日常生活でよく見られる身近な事例として①点字ブロックの上②通路は整頓して広くしておく③障がい者・高齢者等専用駐車場に不規則駐車しない④耳が不自由な人には近くでゆっくり、はっきり話す⑤段差をなくしたりスロープを付けたりする⑥書類の文字は大きくして読みやすくするなどです。

共生社会をつくるために

障がい者の自立した地域生活を確立するために障害福祉サービスは必要不可欠ですが、社会にあるバリアそのものをどうなくしていくかといった課題を正面から扱うものではありません。

つまり、サービスが充実してもバリアが残っている状態では、障がいのある人は社会から排除されたままになります。

真に共生できる社会を実現するには、障害福祉サービスの構築とともにバリアをなくす私たち一人ひとりの認識や行動が求められていると考えます。

少年育成センター
教育支援センターを
知っていますか？

綾川町少年育成センターがどこにあり、どんな業務をしているのかご存知でしょうか？少年育成センターは、綾川中学校西駐車場の武道場南側にあります。業務内容は、**少年育成センターでは、青少年の健全育成に関する活動をしています。**また、併設されている**教育支援センターでは、学校に行きたくても行けない綾川町内の児童生徒のための安心できる「居場所」としての活動をしています。**

少年育成センターは、

- 補導活動 …… 登下校時の街頭補導・育成補導員との定期補導等
- 相談活動 …… 学校・勉強・友人・家庭の悩みや困りごとの相談
- 環境浄化活動 …… 不審者等の情報収集・巡回パトロール等
- 広報啓発活動 …… 広報あやがわ・いくせいだより・キャンペーン等
- 健全育成活動 …… 標語コンクールの実施・各種研修会への参加等
- 連携活動 …… 学校・各種関係機関との情報交換・合同補導等

また、教育支援センターは、綾川町内の学校に通うことが難しい児童生徒たちに、学習や心のサポートを行うだけでなく保護者・家族のみなさんがストレスを抱えすぎることがないように相談・支援等の活動をしています。通級している児童生徒の個々に応じた生活や学習の支援、体験活動等を通して「心の安定」や「自信の回復」、将来を見通した「進路選択」、「社会的自立を目指す」一緒に活動をしています。また、「学校に行きたがらない」や「学習に集中して取り組めない」などの相談も行っています。**電話だけでなく来所での相談、通級教室の見学も受け付けています。**

(受付：月～金 午前8時30分～午後5時15分)
気軽に電話をしてください。お待ちしております。
(087-814-5205)



地域包括支援センターだより

綾川町地域包括支援センターは、国保総合保健施設えがお内にあり、高齢者の介護や認知症、権利擁護等の総合相談窓口です。

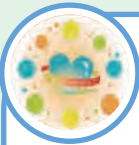

綾川町介護予防サポーターの会 主催イベント

2/15

元気UPプロジェクトを開催しました

今回で3回目の開催となりました「元気UPプロジェクト」では、「健康寿命を延ばそう」を合言葉に活動している介護予防サポーターが、各班活動に分かれてブースを設けて参加者の方に日々の活動について体験していただきました。元気UP賞の表彰では、100歳体操の継続のコツや長寿の秘訣をお聞きすることもできました！！イベントを通して、長らくお会いしてなかった方とも会って話に花を咲かせることができ、心身共に元気になれる機会となりました。



朗読劇
「ほっとかれない体づくり」



(10年の節目)
永年筋続賞



(90歳過ぎててもまだまだやるよ)
健康長寿賞

当日118名の方に
ご出席いただきました！！



綾川町高齢者声かけ・見守りまちかどほっと歓事業

2/28

地域支えあいフォーラム2026を開催しました

今年は、『「困っとんや」が言える町をめざして』というテーマで、講師に公益財団法人さわやか福祉財団の鶴山芳子先生をお迎えし、「なぜ、いま助け合いが必要なのか」「住民が主体となって続けている助け合い活動事例」について学びました。また新・助け合い体験ゲームでは、「誰かに助けてほしい」と伝える難しさを体験する貴重な機会にもなりました。1階には特別展示として、竜雲少年農場の利用者等の芸術作品を展示し、多様な感性に触れることができ、充実したフォーラムとなりました。



講師の鶴山芳子氏



劇で助け合いを表現



17グループで助け合いの体験



フロアでの特別展示



認知症の方ご本人と、ご家族の集いの場

びなんかずらの会

4月16日(木) えがお
午後1時30分～午後2時30分

ひとりで悩まず、話したり聞いたりしませんか？



どなたでもお気軽にお立ち寄りください

いっぴく広場

4月10日(金) いきいきセンター
4月17日(金) えがお

参加費
200円

午前9時30分～午前10時30分



あれっ？と思ったら。専門医に相談できます。

認知症相談

4月8日(水) 溝渚クリニック
心療内科
午後2時～ (要予約) (無料)

物忘れが気になるご本人やご家族から気軽に医師に相談できます

問い合わせ・申し込み

綾川町地域包括支援センター
(国保総合保健施設えがお内)

TEL 876-1002

2026
4月

みんなの健康だより

申込み・問い合わせ先 | えがお ☎ 876-2525
いきいきセンター ☎ 878-2212

(掲載内容)

■ 行事名
日時
場所 など

子どもの健康行事

- **乳児健診** (対象 R7.12月生、R7.6月生)
3日(金) 午後1時15分～午後2時30分 (受付)
えがお
- **2歳児健康相談** (対象 R5.12月～R6.1月生)
8日(水) 午後1時15分～午後2時30分 (受付)
えがお
- **3歳児健診** (対象 R4.8月生)
14日(火) 午後1時15分～午後2時30分 (受付)
えがお
- **親子ここから教室** (発達支援親子教室)
6日(月) 午後1時30分～午後4時30分
えがお (予約制)
- **子ども相談 (予約制)**
6日(月) 午後1時30分～午後4時30分
えがお
- **ことばの相談 (予約制)**
21日(火) 午後1時30分～
28日(火) 午後1時30分～
えがお
- **子育て相談の日 (予約制)**
21日(火) 午前10時～午前11時
子育て支援センターにじ
(昭和こども園内)
電話: 877-2226
※母子健康手帳をご持参ください
- **離乳食講習会 (予約制)**
14日(火) 午前10時30分～午前11時30分
いきいきセンター



健康行事

■ ヘルスアップ教室 (運動教室)

月曜日 午後1時20分～午後3時
6日(月)・13日(月)・20日(月)
27日(月)

いきいきセンター 元氣ルーム

※マット運動用:バスタオルをご持参ください

■ いきいきセミナー (予約優先)

23日(木) 午後2時～午後3時
いきいきセンター 元氣ルーム

テーマ「お肌の痒み・乾燥・湿疹への対処法
～皮脂欠乏性湿疹って何?～」



講師: さくらづか吉田クリニック
吉田 智子 先生

■ 健こう相談 (予約優先) 1人30分ずつ

21日(火) 午後1時30分～午後3時
えがお 2階研修室

保健師・栄養士による健診結果説明・尿検査・
体組成測定・汁物塩分濃度測定・骨密度測定な
どご希望の測定や相談をお受けします。はだし
になりやすい服装でお越しください。

■ みんなのいこいの場 (精神保健)

27日(月) 午後1時30分～
いきいきセンター

■ 出張サポステ個別相談会 (予約制)

22日(水) 午後1時～
梅の里社会福祉協議会

15歳～49歳までの方を対象とした若者就労相
談です。かがわ若者サポートステーションの職
員が、相談に応じ、あなたの「働きたい」気持
ちを応援します。

申込み: 健康福祉課 ☎876-1113



詳しくは→

■ こころの健康相談 (予約制)

9日(木) 午後2時～ 精神保健福祉士への相談
いきいきセンター

15日(水) 午後2時～ 精神科医師への相談
えがお

令和8年度 成人用の予防接種について お申込み/問合せ先：えがお TEL876-2525

高齢者用肺炎球菌 **令和8年4月1日からワクチンの種類・自己負担額が変わります**

令和8年3月31日まで

- ワクチンの種類** 23価肺炎球菌^{きょうまく}莢膜ポリサッカライドワクチン（ニューモバックスNP：PPSV23）
- 自己負担額** 2,400円/非課税・生活保護世帯0円
- 予診票** すでに発行している予診票をご利用ください。

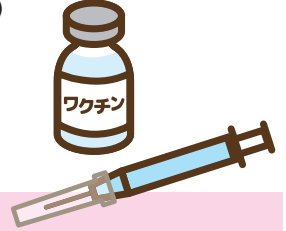

令和8年4月1日以降

- ワクチンの種類** 沈降20価肺炎球菌結合型ワクチン（プレベナー20：PCV20）
※20価ワクチンは、高齢者の方の免疫が付きやすく、重い肺炎の予防効果がより期待できます。
- 自己負担額** 未定 ※決定後、対象者に予診票送付とともにお知らせします。
- 予診票** 令和7年度中に発行している予診票は利用できません。
令和8年度の予診票を後日送付します。

●定期接種対象者に変更はありません（接種日当日に綾川町に住民票を有し、予防接種を希望する①又は②の方）

- ① **65歳の方** 65歳の誕生日の前日から66歳の誕生日の前日まで
- ② **60～64歳で、ア又はイに該当する障害を有し、町（えがお）に申請された方**
ア：心臓、腎臓または呼吸器の機能障害により身体障害者手帳1級を有する方
イ：ヒト免疫不全ウイルス（HIV）による免疫の機能に障害があり、日常生活がほとんど不可能な方（身体障害者手帳1級相当）

※過去に肺炎球菌ワクチンを接種したことがある方は、定期接種対象外となる場合があります。
過去の接種日や接種したワクチンの種類を確認し、医療機関の医師にご相談ください。



带状疱疹（定期接種）

- 接種期間** 令和8年4月1日～令和9年3月31日
- 定期接種対象者** 綾川町に住民票を有し、予防接種を希望する以下の年齢の方です。

令和8年度 定期接種対象者

65歳：S36年4月2日～S37年4月1日生	70歳：S31年4月2日～S32年4月1日生	： 60～64歳の方のうち、ヒト免疫不全ウイルスにより免疫の機能に日常生活がほとんど不可能な程度の障害を有する方（身体障害者手帳を持参し、えがおへお越しください。予診票を発行します。）
75歳：S26年4月2日～S27年4月1日生	80歳：S21年4月2日～S22年4月1日生	
85歳：S16年4月2日～S17年4月1日生	90歳：S11年4月2日～S12年4月1日生	
95歳：S 6年4月2日～S 7年4月1日生	100歳：T15年4月2日～S 2年4月1日生	
※令和12年以降は、「65歳の方」と「60～64歳の該当する障害を有する方」のみ定期接種対象となります。		

- 接種回数** 生ワクチン 年度1回接種/不活化ワクチン 年度2回接種（いずれか一方のみ）
- 自己負担額** 「ビケン」生ワクチン 課税世帯 2,600円/非課税・生活保護世帯 0円
「シングリックス」不活化ワクチン 課税世帯 6,600円/非課税・生活保護世帯 0円
- 予診票** 対象者個人あてに送付します。接種方法等は送付の書類をご確認ください。

带状疱疹（任意接種）

任意接種費用の助成を受けられるのは、2種類のワクチンのどちらか一方を、生涯に1度限りです。

- 助成対象者** 接種日時点で綾川町に住民票を有する50歳以上、64歳の方（定期接種対象前）
- 助成額** 「ビケン」生ワクチン 4,000/回（1回）
「シングリックス」不活化ワクチン 10,000円/回（2回まで）
- 申請方法** 医療機関で接種を受け、接種費用を全額支払った後に申請してください。
【必要なもの】 **予診票の写し（接種前に医療機関に予診票が必要であることをお伝えください）**、領収書原本（予防接種名、被接種者名、接種費用の記載）、振込先のわかるもの（被接種者名義の通帳やキャッシュカード）、被接種者の本人確認ができるもの（運転免許証やマイナンバーカード。申請者と被接種者が異なる場合には双方のもの。）
- 申請期間** 接種日から1年以内



4月の休日当番医・薬局

綾 綾川 国 国分寺 歌 綾歌 飯 飯山

5日 (日)	歌 おおくぼ内科医院 (内) ☎ 0877-86-6500
	国 吉田眼科 (眼) ☎ 087-875-1010
	綾 イオン薬局 綾川店 ☎ 087-876-6224
	国 えむ調剤薬局 ☎ 087-875-9272
12日 (日)	綾 よしだ内科消化器科医院 (内) ☎ 087-876-5110
	綾 イオン薬局 綾川店 ☎ 087-876-6224
19日 (日)	国 安田内科 (内) ☎ 087-875-2525
	綾 さくらづか吉田クリニック (泌・皮・ア) ☎ 087-870-8000
	国 京町薬局 国分寺店 ☎ 087-899-5317
	綾 かすみ薬局 ☎ 087-876-5744
26日 (日)	飯 大西内科循環器科医院 (内・小) ☎ 0877-98-2455
	飯 クオール薬局 飯山町店 ☎ 0877-98-1600
29日 (水)	綾 滝宮総合病院 (小) ☎ 087-876-1145
	綾 たきのみや三好薬局 ☎ 087-876-0316

健康コラム vol.240



問い合わせ先
綾上診療所 TEL 878-2002
FAX 878-2216

「いのちの理由」

こんにちは、綾上診療所の十枝です。

春です。1年生、ランドセルがピカピカですね。新学期が始まりました。新しい生活が始まる方も多いでしょう。期待で胸が膨らむ一方、不安もあるかもしれません。つらいことやいやなことにぶつかることもあるかもしれません。そんなときは、立ち止まってもいいと思います。逃げてもいいと思います。どうか、いのちを大切にすることを優先してください。

私が大好きなさだまさしさんの歌に「いのちの理由」があります。私が以前、「なんで医者なんかになったんだろう」と思ったとき、「どこかの誰かを救うため」という歌詞を聞いて、「ああ、そうだったんだ」と思ったことがあります。もちろん医者になりなさいという歌詞ではありません。誰の命にも理由がある、だから命を大切にしてほしいというメッセージだと私は思っています。残念ながら、災害や事故、病気などで失われる命があります。自分の力では避けようがないかもしれません。しかし、そこで失われた命にも理由があります。災害や事故、病気を後の人に伝えて、備える力、乗り越える力をもつことにつながるからです。もちろん大切な命が失われないような準備、予防、治療などを進めていかなければなりません。失われた命を忘れずに、次に伝えていくということも大切な「いのちの理由」だと思います。

皆さん一人一人の命に理由があります。粗末にしている命などひとつもありません。あなたがもし自分の命を失えば、これからあなたが会おうはずだった人、これからあなたが守るはずだった人はどうなりますか？自分の命を大切に思える人は、他人の命も大切に思える人です。今、世界中で戦争が起こっています。災害は避けられないかもしれない、けれど戦争を起こすのは人間です。どうか世界中の人々が「いのちの理由」を思うことができるような世の中になることを願ってやみません。

綾上診療所 十枝めぐみ

令和8年度も

マイチャレかがわ! で健幸づくり!

まいにち健康チャレンジ!

記録シート版 もしくは スマホアプリ版 でチャレンジ!

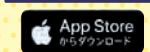

今すぐダウンロード! 無料

運動や食事・体重や血圧測定・歯みがきなど自分ならではの健幸づくりの目標を決めて、記録シートに記録しながら、アプリを使って、続けましょう。

すでに、マイチャレかがわ! に参加中の方は、3月末で健康ポイントがリセットされ、4月からあらたにポイントを貯めるようになります。

詳しくはホームページをチェック!!
<https://mychalle-kagawa.com>

マイチャレかがわ

検索

問合せ先: えがお TEL876-2525
いきいきセンター TEL878-2212

ごみ収集日程表 2026年4月

※赤字は振替収集日になります

綾川町全域					
	可燃ごみ (白)	3日(金) 7日(火)	10日(金) 14日(火)	17日(金) 21日(火)	24日(金) 28日(火)

畑田・千足地区	
破砕ごみ (緑) 9日(木) 23日(木)	プラスチック・容器包装 (黄) 2日(木) 16日(木)
ビン(ピンク) / 缶 ペットボトル (水色) 9日(木)	粗大ごみ 23日(木)
古紙 1日(水)	有害ごみ 9日(木)

陶地区	
破砕ごみ (緑) 1日(水) 15日(水)	プラスチック・容器包装 (黄) 8日(水) 22日(水)
ビン(ピンク) / 缶 ペットボトル (水色) 15日(水)	粗大ごみ 1日(水)
古紙 8日(水)	有害ごみ 15日(水)

滝宮・萱原・北地区	
破砕ごみ (緑) 8日(水) 22日(水)	プラスチック・容器包装 (黄) 1日(水) 15日(水)
ビン(ピンク) / 缶 ペットボトル (水色) 8日(水)	粗大ごみ 22日(水)
古紙 15日(水)	有害ごみ 8日(水)

羽床下・小野・羽床上・牛川・西分地区	
破砕ごみ (緑) 13日(月) 27日(月)	プラスチック・容器包装 (黄) 6日(月) 20日(月)
ビン(ピンク) / 缶 ペットボトル (水色) 27日(月)	粗大ごみ 13日(月)
古紙 22日(水)	有害ごみ 27日(月)

粉所・山田・東分地区	
破砕ごみ (緑) 2日(木) 16日(木)	プラスチック・容器包装 (黄) 9日(木) 23日(木)
ビン(ピンク) / 缶 ペットボトル (水色) 2日(木)	粗大ごみ 16日(木)
古紙 22日(水)	有害ごみ 2日(木)

ごみは必ず収集日の朝8時までに自分が利用しているごみステーションへ出してください。
天候・交通事情等によりやむを得ず収集日や収集時間の変更がある場合があります。
ごみ袋は、中の物が外に出ないように、袋の口をしっかりと結んで出してください。

ごみ分別アプリ3Rあやがわ活躍中です!

各ストアより「さんあーる」で検索し、ダウンロードしてください。
右記のQRコードでもダウンロードできます。







ここから下は広告です

広告

塗装・リフォーム
受付中

ありがとう!!
人生一生懸命
挑戦中!!



テレビでも大好評!!

- 塗装工事
- リフォーム工事
- 土木・解体工事

塗装工事のことなら
じつはら建設にお任せ下さい!!
一生懸命頑張ります!!
御見積もり・ご相談 無料



じつはら建設株式会社 ☎ 0120-76-4848

相談 日程

綾川町では各種相談を実施しています。
相談は無料(※弁護士相談は有料)で秘密は固く守ります。

行政相談

道路の修繕要望や、子育て支援・福祉サービスの利用法など、行政に言いたい・聞きたいことがある方をご相談ください。

- ▶日 時 4月9日(木)
午後1時～午後3時
- ▶場 所 綾南農村環境改善センター 相談室
- ▶担 当 役場総務課 ☎876-1906
- ▶相談員 行政相談委員

人権相談

家庭内のいざごぜをはじめ、日常生活の場で起きるトラブル、人権問題等でお困りの人をご相談ください。

- ▶日 時 4月20日(月)
午前9時～正午
- ▶場 所 綾南農村環境改善センター 相談室
- ▶担 当 役場住民生活課
☎876-1114
- ▶相談員 人権擁護委員

くらしの相談

日常生活での心配のある人をご相談ください。

- ▶日 時 4月27日(月)
午前9時～正午
- ▶場 所 梅の里社会福祉センター
- ▶担 当 綾川町社会福祉協議会
☎876-4221
- ▶相談員 民生児童委員

障害者相談

身体・知的・精神・高次脳機能障害の相談を行います。

- ▶日 時 4月7日(火)
午前9時30分～午前11時30分
- ▶場 所 綾南農村環境改善センター相談室
- ▶担 当 役場健康福祉課
☎876-1113
- ▶相談員 相談支援事業所職員

職業相談

現在、職を探している方をご相談ください。

- ▶日 時 4月17日(金)
午前9時30分～午前11時30分
- ▶場 所 綾上農村環境改善センター
- ▶担 当 役場経済課
☎876-5282
- ▶相談員 公共職業安定所の係員

なんでも相談

行政・人権・くらし・身体障害者の各種相談を行います。各分野の専門の相談員が相談に応じます。

- ▶日 時 4月10日(金)
午前9時～正午
- ▶場 所 いきいきセンター
- ▶担 当 支所住民係
☎878-2204
- ▶相談員 行政相談委員・人権擁護委員・民生児童委員・身体障害者相談委員

行政書士相談

行政書士が相続・遺言問題等、皆様のこととしたトラブルや官公庁に提出する書類等についてご相談を受けます。

- ▶日 時 4月2日(木)
午前9時～正午
- ▶場 所 梅の里社会福祉センター
- ▶担 当 綾川町社会福祉協議会
☎876-4221
- ▶相談員 香川県行政書士相談員

年金相談

街角の年金相談センター高松による出張年金相談を行います。完全予約制ですので事前予約が必要です。

- ▶日 時 4月10日(金)
午前10時～午後3時
- ▶場 所 綾南農村環境改善センター相談室
- ▶担 当 役場保険年金課
☎876-1593
- 予約 ☎811-6020(予約専用)
- ▶相談員 街角の年金相談センター高松職員

弁護士相談

借金・離婚・相続・労働問題・犯罪被害など弁護士による相談を実施します。要事前予約。

- ▶日 時 4月24日(金)
午前9時30分～午後0時10分
- ▶場 所 梅の里社会福祉センター
- ▶担 当 綾川町社会福祉協議会
☎876-4221
- ▶相談員 香川県弁護士会 弁護士
- ▶相談費用 5000円(1回40分)
- ※事前予約の受付開始は4月1日(水)から開始となります。

夜の 役場

4月1日(水)、15日(水) 午後5時30分～午後7時

戸籍や住民票の交付、税金や保険・年金の相談など、昼間と同じ仕事をしています。お仕事で昼間役場へ来られない方は夜の役場をご利用ください。

窓口 納付

 指定された金融機関窓口へ [納期限]

4月30日(木)

- 保育料
- 放課後児童クラブ利用料
- 町営住宅使用料

口座 振替

 通帳の残高をあらかじめ確かめておきましょう。 [期日]

4月30日(木)

- 保育料
- 放課後児童クラブ利用料
- 町営住宅使用料

たばこ税も貴重な町の財源です。
たばこは町内で買きましょう！

ご厚志

 紙上にて改めて厚くお礼申し上げます。

- 生活協同組合コープかがわ様より、一般寄附金・社会貢献基金として5万円を





住民登録

2月中の動き

(2月末現在)

- 出生 10人
- 死亡 29人
- 転入 57人
- 転出 47人
- 人口 22,657人
 - 男 11,103人
 - 女 11,554人
- 世帯数 10,239戸

事件事故

3月1日現在

()内令和8年1月より累計

- 物損 70件 (140)
- 人身 4件 (13)
- けが 4件 (17)
- 死亡 0件 (0)
- 火災 6件 (9)
- 救助 0件 (1)
- 救急 109件 (258)



綾川町役場ダイヤルイン電話番号 市外局番 (087)

E-mail : ayagawa@town.ayagawa.lg.jp HP <https://www.town.ayagawa.lg.jp>

本庁 〒761-2392

- 香川県綾歌郡綾川町滝宮299番地
- 1F 健康福祉課 876-1113
 - 子育て支援課 876-6510
 - 保険年金課 876-1593
 - 住民生活課 876-1114
 - 会計室 876-1116
 - 税務課 876-5284
 - 経済課 876-5282
 - 農業委員会 876-5283
 - FAX(各課) 876-3120

- 1F東棟 総務課 876-1906
- いいまち推進室 876-5577
- 建設課 876-5280
- FAX(各課) 876-1948
- 2F 議会事務局 876-0733
- FAX 876-3660
- 3F 教育委員会 876-1180
- FAX 876-3701

綾上支所 〒761-2292

- 香川県綾歌郡綾川町山田下2224番地
- TEL(代表) 878-2211
 - 住民係 878-2204
 - 長柄ダム再開発事業推進室 878-2206
 - 事業係 878-2206
 - FAX 878-1576

防災無線専用ダイヤル 時間外専用ダイヤル

876-2299 814-4050

香川県広域水道企業団高松ブロック統括センター 高松市番町一丁目8番15号 高松市防災合同庁舎

- お客さまセンター 839-2731 (水道の使用開始・中止のお手続き等)
- 水道整備課 839-2761 (道路での水漏れ/水が出ない、にごる等)
- 夜間・休日の急な水道のトラブル 839-2731

長柄ダム再開発事務所(綾上支所内2階)

TEL 899-7737
FAX 878-3210

病院? 救急車? 迷ったら

けがや発熱など、対応が必要な時は、受診が必要かどうかを専門のスタッフに相談することができます。

- 一般向け救急電話相談(番#7119または番812-1055)
 - 小児救急電話相談(番#8000または番823-1588)
- 24時間 365日対応

あくまでも電話によるアドバイスです。診断・治療はできませんのであらかじめご了承ください。

#Smile Ayagawa



Instagramで
皆様からご投稿を
いただいた作品です。
企画詳細はこちら▶▶▶



綾上小学校ランチルーム



皆様からのご投稿を
お待ちしております。

Smile
Ayagawa



うちの子1番!! 写真募集

お写真まっま〜す♪

「うちの子1番!!」掲載内容

- お子さんのお名前
- 地区名
- ご家族からのメッセージ



問い合わせ先/総務課 ☎ 876-1906

編集・発行
〒761-2392 香川県綾歌郡綾川町滝宮299番地
綾川町役場 総務課 ☎ 087-876-1906



綾川町

検索



ayagawa_official

検索

