

いいひと いいまち いい笑顔

May 2026

5

vol. 241

広報

# あやがわ

綾川の風を感じて。

かがわマラソン2026開催



特集 P2-3 前田武俊町長 施政方針を表明

表紙 かがわマラソン2026開催

(関連記事P12-13)

前田武俊町長

# 施政方針を表明



住み続けたい、  
選ばれる  
町の実現へ

昨年は、AYAGAWAアンバサダー・片山結愛選手のデフリンピック金メダル獲得をはじめ、若者の活躍が光る年でした。一方で、依然として続く物価高騰に対し、町では商品券配布や給食費無償化を実施してまいりました。しかし、人口減少や担い手不足など、本町を取り巻く課題は依然として厳しく、長期的な視点に立った施策が求められています。

こうした課題に向き合い、デジタルの力で利便性を高めつつ、「住む人が誇りを持ち、訪れる人が魅力を感じる町」を目指します。

まずは、出口の見えない物価高騰に直面する町民生活を最優先に考え、国・県と連携しながら、必要に応じて町独自の施策を迅速に講じてまいります。

そして、ハード面の整備だけでなく、次代を担う「人」への投資を加速させます。企業誘致による雇用創出を進め、「仕事があるから人が集まる」という好循環を確かなものにします。

さらに、香川県の中心に位置する「地の利」を最大限に活用し、本町が持つ経済資源を掘り起こすことで、新たな人の流れを創出し、町全体の活力を底上げします。

「いいひと いいまち いい笑顔 住まいるあやがわ」

この将来像の実現に向け、職員一丸となって邁進してまいります。豊かな生活環境の基盤に支えられ、賑わいと自然が調和した「綾川町らしい幸せ」を誰もが実感できるまちづくりの実現に向け、町民の皆様の一層のご理解とご協力を賜りますようお願い申し上げます。

## 令和8年度 主な施策と予算額

### 重点施策 ① デジタルの力を利用した便利で快適なまちの実現

**新規** オンライン行政プラットフォーム **3,729,000**円

必要な手続きを迷わず検索でき、そのままオンライン申請もできる、ホームページサブサイトを構築します。

**新規** 公式LINE **990,000**円

必要な情報をいつでも入手でき、災害時の緊急情報をプッシュ通知で届ける「スマホ役場」を開始します。

**新規** スマート農業 **6,500,000**円

小規模農家へのラジコン草刈り機貸出や、ICTやAI技術機能が付加された営農用機械等への整備に補助を行います。

**継続** 「WAON」でのプレミアム商品券の発行 **40,000,000**円

プレミアム付き商品券を電子マネーWAONで発行することにより、利便性向上を図ります。

## 重点施策 5 誰も取り残さない地域共生社会の実現

**新規** バリアフリー建物強度調査設計業務 **8,000,000円**

学校施設にエレベーター設置するための調査を行います。

**新規** 高齢者温泉施設利用料金助成事業 **28,947,000円**

高齢者の外出や交流を促進し、健康増進に繋げていくため、65歳以上の高齢者全員に温泉利用券を配布します。

**新規** 身寄りのない高齢者支援事業 **1,986,000円**

身寄りのない高齢者に対して安心して暮らせるための生活支援を行います。

**継続** 買い物弱者支援事業 **2,500,000円**  
山間部等において買い物に行くことが困難な方の生活の向上を目的に移動スーパーを運行します。

## 重点施策 6 過疎地域活性化推進事業

**新規** 地域おこし協力隊を雇用 **21,663,788円**  
地区活性化協議会へ人的支援を行うことで、活動を支援します。

**継続** 地区活性化協議会交付金 **21,000,000円**  
地域の特色を最大限に活かした活動や事業を支援するため、助成を行います。

## その他主要施策

**新規** 給食配送車としてEVトラック導入(リース) **3,048,000円**  
二酸化炭素を排出しないワリーンな車で毎日給食の配送を行います。

**拡大** 感染症対策予防接種事業 **112,185,000円**  
新たに妊婦向けRSウイルスワクチンと、75歳以上を対象に高用量インフルエンザワクチンの定期接種化を開始します。

**拡充** 町道等草刈補助金 **6,213,000円**  
地域による町道等の草刈に対して補助単価を引き上げ、地域活動の活性化を図ります。

**継続** 畑田駅周辺整備事業 **59,100,000円**  
使いやすい道路整備、パークアンドライド駐車場、身近な公園の整備を一体的な事業として行います。



## 重点施策 2 企業誘致による地域経済の活性化

**新規** 産業用地整備助成事業 **100,000,000円**  
新たに産業用地を整備する企業に、県の助成金交付決定額の上乗せで町が1億円を上限に補助を行います。

**継続** 企業誘致助成 **23,624,000円**  
新たに工場や事業所を設置する企業に、固定資産税相当額と雇用加算金を助成します。

## 重点施策 3 教育・子育てしやすい環境づくり

**新規** 旧滝宮保育所遊戯室改修設計 **3,000,000円**  
子育て支援センターと併せて雨天時にこどもが遊べる屋内施設を整備するため、旧滝宮保育所遊戯室改修の実施設計を行います。

**新規** 学校給食費補助金 **97,963,000円**  
小・中学校の給食費について実質無償化を行い、保護者負担を軽減します。

**新規** 電子黒板導入リース料 **9,358,000円**  
町内小学校の普通教室及び特別教室、中学校の特別教室に電子黒板を配備します。

**新規** 夜間小児科初期救急体制実証実験 **770,000円**  
18歳以下を対象にインターネット上で診療所を構築し、オンライン診療の導入を目指します。

**継続** 在宅育児応援事業 **20,100,000円**  
こども園に入園せず、家庭で子育てをしている世帯に対し、子育て対策応援金として月1万円を支給します。

## 重点施策 4 防災・減災対策、国土強靱化の更なる推進

**新規** 災害時における新たなトイレ対策 **1,590,000円**  
学校等の「旧浄化槽」を、災害時に一時的な汚水貯留槽として活用するための調査を行います。

**継続** 長柄ダム再開発事業 **439,172,000円**  
洪水被害や渇水被害を軽減するため嵩上げをして、治水・利水機能を増強します。

**継続** 防災重点農業用ため池緊急整備事業 **29,640,000円**  
災害の発生を未然に防止し、農業経営の安定と下流住民の安全の確保を図ります。

**継続** 全職員防災士資格取得 **8,677,000円**  
町民の安全を守るため、職員の災害対応力を磨き、組織の強化を図ります。

**拡充** 家具類転倒対策補助 **200,000円**  
実質1万円まで無償とし、ご自身で取り付けが困難な高齢者世帯には、町建築業協会が設置支援を行います。



# まちの予算

町の予算はみなさんが納めてくださった税金などで支えられています。まちに暮らす全ての人が快適で有意義な生活を送れるよう、この予算に従って活動します。

全会計 **220億3,475万2千円** (対前年度比 1.3%増)

一般会計 124億6,000万円 (対前年度比 1.3%増)

特別会計 71億3,506万円 (対前年度比 3.5%増)

公営企業会計 24億3,969万2千円 (対前年度比 5.1%減)

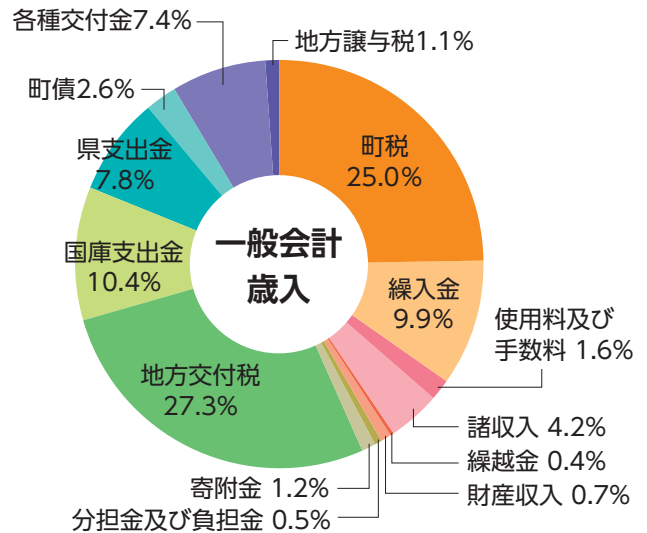
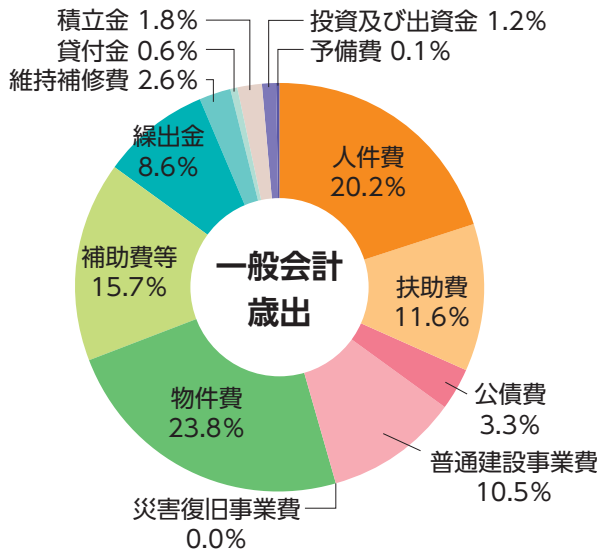

※端数調整の関係で100%にならないことがあります。

義務的経費 35.1%	人件費	25億2,240万5千円
	扶助費	14億4,161万9千円
	公債費	4億609万4千円
投資的経費 11.7%	普通建設事業費	13億708万6千円
	災害復旧事業費	365万8千円
	投資及び出資金	1億5,223万4千円
その他経費 53.2%	物件費	29億6,759万8千円
	補助費等	19億5,956万5千円
	繰出金	10億6,579万3千円
	維持補修費	3億2,008万2千円
	貸付金	7,300万円
	積立金	2億2,586万6千円
	予備費	1,500万円

自主財源 43.4%	町税	31億963万4千円
	繰入金	12億3,862万7千円
	使用料及び手数料	1億9,606万7千円
	諸収入	5億2,282万4千円
	繰越金	5,000万円
	財産収入	8,128万8千円
	分担金及び負担金	6,124万2千円
	寄附金	1億5,180万円
	依存財源 56.6%	地方交付税
国庫支出金		12億9,526万8千円
県支出金		9億6,973万円
町債		3億2,600万円
各種交付金		9億2,652万円
地方譲与税	1億3,100万円	

特別会計、公営企業会計の予算	特別会計	
	町営バス運送事業	5,285万円
	国民健康保険	31億1,750万円
	国民健康保険診療所	1億9,700万円
	後期高齢者医療	5億8,250万円
	介護保険	30億7,060万円
	火葬事業	5,260万5千円
	墓園事業	609万8千円
	育英事業	5,590万7千円

公営企業会計	
陶病院事業	
収益的支出	15億3,013万7千円
資本的支出	1億5,932万4千円
介護老人保健施設事業	
収益的支出	2,096万8千円
資本的支出	3,669万4千円
下水道事業	
収益的支出	4億5,930万5千円
資本的支出	2億3,326万4千円



# 人事異動

綾川町では四月二日付けで人事異動を次のように行いました。

## ●昇任・配置換

### 【課長級】

大林栄司（綾上支所支所長事務代理から綾上支所支所長へ）昇任・村山祐介（建設課課長補佐から建設課長へ）昇任・田辺由花（総務課課長補佐から総務課いいまち推進室長へ）昇任・川原篤（総務課いいまち推進室長から生涯学習課長へ）昇任・田岡大史（建設課長から経済課長へ）・中津秀之（生涯学習課長から陶病院事務長へ）

### 【課長補佐級】

渡邊宏樹（綾上支所副主幹から建設課課長補佐へ）昇任・兼平真人（総務課副主幹から総務課課長補佐へ）昇任・宮脇裕彦（総務課副主幹から総務課デジタル推進室長へ）昇任・渡辺美穂（健康福祉課総合保健施設綾南事務次長補佐から健康福祉課総合保健施設綾南事務次長へ）昇任・横田美紀（子育て支援課主査から子育て支援課副主幹へ）昇任・齋藤友香理（税務課主査から保険年金課副主幹へ）昇任・田井秀樹（生涯学習課主査から生涯学習課副主幹へ）昇任・中西辰夫（生涯学習課

課長補佐から総務課いいまち推進室長補佐へ）・福家勝己（役職定年により経済課長から総務課副主幹へ）

### 【主査級】

波多宏美（健康福祉課総合保健施設綾南主任技師から健康福祉課総合保健施設綾南主査へ）昇任・村上阿佐美（健康福祉課総合保健施設綾南主任技師から健康福祉課総合保健施設綾南主査へ）昇任・松浦智子（綾上支所主任主事から会計室主査へ）昇任・橋本一樹（経済課主任主事香川県中讃土地改良事務所研修生から経済課主査へ）昇任・幸坂美貴子（経済課主任主事から税務課主査へ）昇任・古田雅人（経済課主任主事から経済課主査へ）昇任・伊賀友哉（建設課主任主事から総務課デジタル推進室主査へ）昇任・大西純平（建設課主任主事香川県中讃土木事務所研修生から健康福祉課総合保健施設綾南主査へ）昇任・川染直輝（学校教育課主任主事から学校教育課主査へ）昇任・小林知代（税務課主査から住民生活課主査へ）・嵯峨山貴子（住民生活課主査から税務課主査へ）・上原知里（議会事務局主査から税務課主査へ）・坂井大介（総務課いいまち推進室主査から建設課主査へ）・津川知子（会計室主査から議会事務局主査へ）・田中勉（経済課主査から綾上支所主査へ）・松本正人（健康福祉課総合保健施設綾南事務次長から生涯学習課主査兼羽床公民館館長へ）

### 【主任主事・主事級】

荒井亮慶（建設課主事から建設課主任主事へ）昇任・山地峻介（経済課主事から建設課主任主事香川県中讃土木事務所研修生へ）昇任・森文香（生涯学習課主事から生涯学習課主任主事へ）昇任・造田久美子（保険年金課主任主事から健康福祉課総合保健施設綾南主任主事へ）・人見雅美（住民生活課主任主事から総務課主任主事香川県自治振興課研修生へ）・濱本裕美恵（総務課主任主事香川県自治振興課研修生から住民生活課主任主事へ）・山本える（学校教育課主任主事から建設課主任主事へ）・片岡真幹（子育て支援課主任主事から健康福祉課主任主事へ）・佐藤幹紀（税務課主事から住民生活課主事へ）

### 【こども園】

井手下佳世（陶こども園保育教諭から羽床上こども園保育教諭へ）・上原葉子（昭和こども園保育教諭から羽床こども園保育教諭へ）・北畠加緒理（羽床こども園保育教諭から滝宮こども園保育教諭へ）・長尾佳奈（滝宮こども園保育教諭から陶こども園保育教諭へ）・三好翔子（陶こども園保育教諭から滝宮こども園保育教諭へ）・谷井里彩子（滝宮こども園保育教諭から昭和こども園保育教諭へ）・岡上和（昭和こども園保育教諭から滝宮こども園保育教諭へ）

### 【医療職】

前田宏（陶病院介護福祉士から陶病院主任介護福祉士へ）昇任・津山聖仁（健康福祉課総合保健施設綾南介護福祉士から陶病院介護福祉士へ）

### ●採用

西口加奈子（子育て支援課主任主事）・長川裕平（建設課主事）・牟禮大貴（住民生活課主事）・河野日々南（経済課主事）・福家有輝（経済課主事）・川崎由愛（学校教育課主事）・木室実久（生涯学習課主事）・山田彩友（綾上診療所主事）・葛西ゆず（綾上診療所看護師）・井本有彩（昭和こども園保育教諭）・西井頼沙（陶こども園保育教諭）・森田陽菜（山田こども園保育教諭）・馬越隆光（陶病院医員）・南木航佑（陶病院医員）・西本志緒里（陶病院医員）・西川蒼生（陶病院臨床検査技師）・河田陽子（陶病院看護師）・岡田かすみ（陶病院看護師）

### 【再任用】

辻井武（健康福祉課総合保健施設綾南主査）

### ●退職（三月三十一日付）

辻井武（陶病院事務長）・芋坂彰一（総務課付課長補佐香川県広域水道企業団派遣）・春島靖之（総務課付主査香川県広域水道企業団派遣）・大西悠幹（陶病院医員）・竹内茂人（陶病院臨床検査技師）

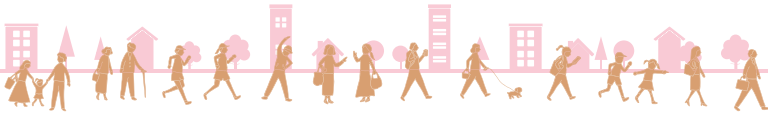

## 河川や自然環境を守るため 合併浄化槽に転換しましょう!

下水道及び農業集落排水の処理区域外の専用住宅にお住まいの方に、合併処理浄化槽の設置整備の費用の一部を補助しています。

人槽区分	補助金限度額
5人槽	332,000円
7人槽	414,000円
10人槽(2世帯住宅)	548,000円

※香川県では、住宅の延べ面積が140m<sup>2</sup>以下であれば5人槽としています。

※設置前の処理方法が合併処理浄化槽の場合、補助対象外です。

補助金の上乗せ制度があります。建物の新築又は大幅な改築等を伴う場合は、上乗せが適用されません。

要件	補助上乗せ額
単独浄化槽を撤去	150,000円
汲取り便槽を撤去	120,000円
単独浄化槽・汲取り便槽からの転換 (宅内配管工事費)	330,000円

※集合住宅、賃貸用住宅、店舗、事務所、工場等に設置する浄化槽に対しての補助は行っていません。

●問い合わせ先  
建設課 ☎ 876-5280

詳しくは  
こちら▶



## 町道に面した樹木などの 適切な管理について(お願い)

車道や歩道の一部において、樹木などが覆いかぶさったり倒木があったりすると、車両や歩行者が通行しづらくなるだけでなく、カーブミラーや道路標識の妨げなど、交通障害を引き起こす場合があります。

また、管理を怠ると倒木により事故が発生した場合、樹木の所有者が賠償責任を問われることがあります。

交通事故を未然に防止し、安全に道路を通行できるように、適切な管理をしていただくようお願いいたします。

### 伐採などの作業時の注意事項

作業時には、通行車両や自転車及び歩行者の方の安全確保と、樹木やはしごなどからの転落防止に十分注意してください。

また、電線や電話線がある箇所での作業は、危険が伴いますので、事前に四国電力、NTT西日本にご相談ください。

●問い合わせ先  
建設課 ☎ 876-5280

詳しくは  
こちら▶



## 老齢基礎年金の額を増やしたい方には 「付加年金」という制度があります

国民年金第1号被保険者や任意加入被保険者は、定額保険料に上乗せして**月額400円の付加保険料**を納付することで、将来の老齢基礎年金の額を増やすことができます。

### ■付加年金額

付加保険料(年額)は「200円×付加保険料を納めた月数」で計算し、2年以上受け取ると支払った付加保険料以上の年金が受け取れます。

### ■付加保険料を納めることができる方は

- ①自営業者などの国民年金の第1号被保険者の方
- ②任意加入被保険者(65歳以上の方を除く)

ただし、国民年金基金に加入している方は付加保険料を納めることはできません。

ねんきんネット

検索

[https://www.nenkin.go.jp/n\\_net/](https://www.nenkin.go.jp/n_net/)



●問い合わせ先  
役場保険年金課 ☎ 878-3003  
高松西年金事務所(代表) ☎ 822-2840

詳しくは  
こちら▶



## 住まいの耐震化 無料相談会のご案内です

耐震化に詳しい建築士をお招きし、住まいの耐震化無料相談会を開催します。

また町の補助制度の説明もあわせて行います。

電話または窓口でご予約ください。

4月27日から受け付けを開始します。

※午前9時～午後5時(土日祝除く)

予約制です。定員を超えた場合は締め切ります。

- 対象 昭和56年5月以前に建てられた住宅にお住まいの方
- 日時 第1回：5月29日(金)  
第2回：6月30日(火)  
午前9時～午後5時(1組40分程度)
- 場所 綾南農村環境改善センター1階 研修室
- 持ち物 ・住宅の間取り等の図面や写真  
・固定資産税課税明細書

●問い合わせ先  
建設課 ☎ 876-5280

詳しくは  
こちら▶





## 令和8年度 文化協会会員募集

綾川町文化協会では、町内で文化活動をする団体および綾川町文化協会の活動に賛同する個人の会員を募集します。年1回の文化事業のほか、会員団体の活動を支援するため、グループでの活動や自主的な活動について経費を補助しています。

入会を希望される方は、綾川町文化協会事務局へお問合せください。

◇年会費◇ 団体：1,000円 個人：500円  
◇募集期間◇ 5月15日(金)まで

### ●問い合わせ先

綾川町文化協会事務局

(綾川町教育委員会生涯学習課内) ☎ 876-1180

詳しくは  
こちら▶



## 綾川町生活研究グループ 会員募集

綾川町生活研究グループは、食を通じた豊かな地域づくりを目指し、活動を行っている団体です。

現在の会員は約30名。みんなで楽しく活動しています。

◀こんな活動をしています▶

- ・味噌、焼き肉のたれ、かりんとう、げんこつ飴等、加工品づくりや販売
- ・他市町のグループとの交流、研修

年齢等問いません。どなたでもお気軽にお問い合わせください。無添加や手づくりに興味のある方、一緒に活動しませんか？

### ●問い合わせ先

経済課 ☎ 876-5282

詳しくは  
こちら▶



## 第41回 綾川町民ラージボール卓球大会

日時 5月12日(火) 午前9時開会式  
場所 綾川町総合運動公園体育館  
参加資格 綾川町内に在住、在勤の方及び綾川体協ラージボール卓球部員の方

参加料 無料

競技種目

- ・午前の部 団体戦
- ・午後の部 混合ダブルス戦
- \*組み合わせは、5月7日体育館で抽選を行います。(抽選に参加できない方は役員が代理で行います。)
- \*参加者数により競技種目を変更する場合があります。

申込方法 綾川町総合運動公園体育館管理事務所へ申し込んで下さい。

(部員の方は部内申込書にて申し込んで下さい。)

申込締切 5月5日(火) 午前10時

服装 運動にふさわしい服装で、背中にゼッケンを着けて下さい。

### ●問い合わせ先

ふれあい運動公園

(B & G綾上海洋センター) ☎ 878-3003

詳しくは  
こちら▶



## 税務職員採用試験案内 (国税職員・高卒程度)

・申込受付期間(インターネット)

6月12日(金)午前9時から  
6月24日(水)「受信有効」

・第1次試験日

9月6日(日)

※受験案内は、5月7日(木)人事院HPに掲載予定です。

※高松国税局HPで税務職員の仕事内容や先輩からのメッセージを掲載しています。

### ●問い合わせ先

高松国税局 人事第二課試験研修係 ☎ 831-3111



↑  
高松国税局HP



ここから下は広告です

広告



# ご法要仕出し承ります

出汁のきいた茶碗蒸し、お吸物  
温かいお料理もお届けできます！

まごころ込めた  
おもてなし料理をご自宅でも！

ご予約  
お問合せ

☎ 0120-382-558



お問い合わせは  
こちらから▶



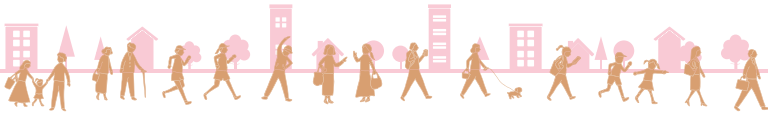

## 高齢者等福祉タクシー 助成券について

今年度も、高齢者や重度の障害者等で日常生活において移動が困難な方に向けて、高齢者等福祉タクシー助成券の申請を開始いたしました。

以下の条件に該当される方は健康福祉課または支所にて申請いただけます。

### ●対象者

綾川町に居住し住所を有する方で、申請時に以下の(1)～(3)の**すべて**に該当する方

- (1)有効な自動車運転免許証(二輪含む)を有していないこと
- (2)住民税非課税世帯に属すること
- (3)次の①～⑤の**いずれか**に該当すること
  - ①満75歳以上の高齢者
  - ②身体障害者手帳(1級・2級)をお持ちの方
  - ③精神障害者保健福祉手帳(1級・2級)をお持ちの方
  - ④療育手帳(A・A)をお持ちの方
  - ⑤要介護状態区分(要介護2・要介護3・要介護4・要介護5)をお持ちの方

●助成券の支給枚数 500円×24枚

### ●利用できる事業者

大丸タクシー、大東タクシー、綾南交通、綾川町社会福祉協議会(対象者の②、③、④、⑤の方に限る)

●利用期間 発行の日から令和9年3月31日まで

### ●申請および助成券の発行【4月1日(水)より】

- ・健康福祉課と綾上支所に「綾川町高齢者等福祉タクシー助成券交付申請書」を備え付けます。窓口にて申請後、助成券を発行します。
- ・申請書は希望があればご自宅へ郵送できますが、**助成券は窓口でのみ発行します。**

詳しくはこちら▶



## 日本赤十字活動資金へのご協力をお願いします

日本赤十字社では、赤十字の創始者アンリー・デュナンの誕生日である5月を「赤十字運動月間」とし、全国各地でキャンペーンを展開しています。本町でもこの期間を中心に、自治会などを通じて活動資金へのご協力をお願いしています。

日本赤十字社は、人間の命と健康、尊厳を守るため、迅速かつ継続した救援活動を積極的に行ってきました。今後も、これらの人道支援に対する内外からの期待と要請は、ますます増大するものと思われます。そのほか、救急法などの各種講習会の開催や赤十字奉仕団・青年赤十字活動の拡充など、さまざまな事業を実施しています。これらの活動は、皆さまが日本赤十字社の会員に加入して納めていただく「会費」と「寄附金」によって支えられています。どうか、日本赤十字社の活動に一層のご理解を賜り、この機会にぜひ赤十字会員にご加入下さいますようお願い申し上げます。



詳しくはこちら▶

人間を救うのは、人間だ。(日本赤十字社スローガン)



## 年度途中で後期高齢者医療 制度に加入される皆さんへ

### 【年度途中で加入する人の資格取得日】

事由	資格取得日
75歳になる人	誕生日
転入	転入により住所を定めた日
生活保護の停止または廃止	停止または廃止となった日
障害認定 ※65歳から74歳までの一定の障害がある人 ※要申請	後期高齢者医療広域連合の認定を受けた日

75歳になる人には、誕生日までに資格確認書が広域連合から送られてきます。**誕生日以降に使用してください。**

### 【保険料】

資格取得日を含む月から月割りで算定します。税務課から送付する納付書で納めてください。

※国民健康保険税が年金天引きや口座振替であった人も納付書での納付になります。(口座振替を希望する場合は、新しく口座登録が必要です。)

### ●問い合わせ先

保険年金課 ☎ 876-1593

香川県後期高齢者医療広域連合事務局 ☎ 811-1866

詳しくはこちら▶



## 綾川町高齢者温泉施設利用 料金助成事業が始まります。

### ●目的及び趣旨

綾川町では高齢者の外出や地域での交流を促進し、介護予防および健康の維持・増進を図る目的で、令和8年度から「高齢者温泉施設利用料金補助券」を発行します。

●対象者：**綾川町在住の65歳以上の方**(令和9年3月31日時点)

申請手続き不要の「プッシュ型」で65歳以上の高齢者全員に郵便にて配布します。

●助成内容：**1人あたり1回につき500円の補助券を10枚交付**

●有効期限：**令和9年3月31日まで**

●温泉施設利用料金助成券

【見本】

詳しくはこちら▶

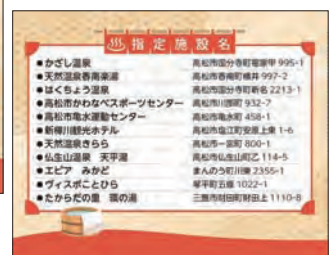



## マイナンバーカード 休日開庁のお知らせ

受付日時：5月9日(土)  
午前9時から正午まで(予約制)  
5月25日(月)  
午後5時から午後7時まで(予約不要)

### 必要書類

- カード受取：送付済の「個人番号カード交付・電子証明書発行通知書 兼照会書」、本人確認書類、個人番号通知カード
- 更新手続き：マイナンバーカード、カード交付時に設定した暗証番号
- 暗証番号をお忘れの場合：マイナンバーカード以外の本人確認書類1点

●問い合わせ先  
住民生活課 ☎ 876-1114

詳しくは  
こちら▶



## 令和8年経済センサスー 活動調査を実施します

令和8年経済センサスー活動調査は、全ての産業分野の事業所・企業の売上(収入)金額や費用などの経理項目を同一時点で網羅的に把握し、我が国における事業所・企業の経済活動を全国及び地域別に明らかにすること等を目的として実施する調査です。対象は、全国全ての事業所・企業で、インターネットや郵送で回答できます。5月中旬頃から調査員が町内の事業所・企業を訪問する予定です。調査の趣旨をご理解いただき、ご協力くださいますようお願い申し上げます。



●問い合わせ先  
総務課 統計調査担当 ☎ 876-1906

詳しくは  
こちら▶



## 綾川町 クリーン作戦について

今年も散乱ごみの清掃活動として、『綾川町クリーン作戦』を行います。

きれいな町づくりに皆様のご協力をお願いいたします。

### 実施基準日 5月中のご都合の良い日

清掃区域や日時、集合場所などを各自治会で決めて実施してください。

なお、ごみ収集は定期収集にて回収しますのでご注意ください。5月31日(日)に綾川町サイクルロードレース「COPPA AYAGAWA 2026」が開催されますので、当日の清掃は控えていただきますようお願いいたします。

●**ごみ収集日** ごみ収集日(25ページ)をご覧ください。

●**その他** クリーン作戦用のごみ袋は、自治会を通じてお配りしますのでご利用ください。

●問い合わせ先  
住民生活課 ☎ 876-1114

詳しくは  
こちら▶



ここから下は広告です

広告

＼雑草手入れが楽になる／

- 雑草対策・防草シート工事
- 田んぼの法面 雑草対策
- 庭石・庭木・生垣の撤去等

【綾川町内公民館様】

スツキリ安全!

**雑草対策 庭リフォーム 庭じまい**

(株)カインズガーデン ※TEL受付時間 月～金 8:30～17:30 | 陶2417-1

＼お電話、お待ちしております！／

☎ **087-802-8610**

広告

喜びまい

7万円～  
1㎡ (標準)

見積無料



お問い合わせ  
はこちらから

5年先、10年先の墓守りに不安を感じたら

## 綾川葬祭の墓じまい

お墓じまいについて、お気軽にご相談ください。  
改葬手続きから移動先のご提案まで、サポートいたします。



綾川葬祭グループ  
AYAGAWA SOUSAI GROUP



0120-101-109

施工前



施工後



綾川町 3㎡ 墓石の片付け  
20万円(税抜) 22万円(税込)

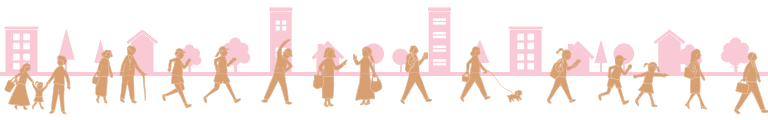

## 2026 綾川町スポーツ少年団体体験見学会

- 内容：綾川町スポーツ少年団にはたくさんのクラブが所属しています。  
是非、興味のあるクラブを見学だけでなく体験してみましょう。
- 日時：6月6日(土)

体験スタン  
プラリーで素敵  
な商品がもらえ  
るよ♪

参加費は  
無料だよ♪

### ●綾川町総合運動公園(午前9時～正午)

綾川ジュニアバレーボールクラブ	9:00～10:30	体育館2Fアリーナ
綾川スピリッツJBC(ジュニアバドミントンクラブ)	9:00～10:30	体育館2Fアリーナ
綾川Jr.ハンドボールクラブ	10:30～12:00	体育館2Fアリーナ
少林寺拳法綾川スポーツ少年団	10:30～12:00	体育館2Fアリーナ
滝宮剣道会スポーツ少年団	9:00～10:30	体育館2F多目的ホール
陶錬成会剣道スポーツ少年団	10:30～12:00	体育館2F多目的ホール
綾南ジュニアサッカークラブ(陸上競技場)	9:00～10:30	芝サッカーコート

### ●綾川町ふれあい運動公園・B&G綾上海洋センター(午後1時～午後4時まで)

綾上剣心会(剣道)	13:00～14:30	体育館1Fアリーナ
綾川カンフー	14:30～16:00	体育館1Fアリーナ
日新館綾川(空手道)	14:30～16:00	体育館1Fアリーナ
綾川レスリングクラブ	13:00～14:30	体育館2F武道場(マット)
綾川少年柔道部	14:30～16:00	体育館2F武道場(マット)
綾川ジュニア卓球クラブ	14:30～16:00	体育館2F武道場(フロア)
綾川野球スポーツ少年団	13:00～14:30	野球場
綾川ホッケークラブ	13:00～14:30	人工芝グラウンド

参加対象：小学生及び就学前児童と保護者(町外からの参加も可能です)  
申込期限：5月29日(金)まで

詳しくは  
こちら▶



## 過疎地域活性化推進事業③②(粉所地区活性化協議会)

### ○旧粉所幼稚園が生まれ変わります

粉所住民はもちろんのこと、通園されていた旧綾上地区の方にも慣れ親しまれていた施設「粉所幼稚園」。その跡地を粉所地区活性化協議会の活動拠点として本年4月より運用開始します。この新たな活動拠点は粉所の皆さんが気軽に寄り合える場所になるよう、そして粉所の素晴らしさを地区外の皆さんに知ってもらえるような活動の場所にしたいと考えて運用していきます。

### ○粉所っ子通信創刊

粉所地区活性化協議会の活動を粉所地区内外の皆様にご覧いただくために「粉所っ子通信」という広報冊子を創刊しました。創刊号となる第0号では協議会の取り組みを紹介しています。粉所の各世帯への配布と共に、綾川町役場本庁舎、綾上支所、各地区公民館等にも設置していますので手に取り見て頂けると嬉しいです。

粉所地区活性化協議会は構成員の大半を高齢者が占めています。粉所にこだわらず若い世代の皆様にも活動についてご理解頂き参加していただくと嬉しいです。どうぞ宜しくお願い致します。粉所地区活性化協議会ではInstagramアカウント@sogisyo\_ayagawa(QRコード添付あり)にて、イベント情報、活動報告記、日々の暮らし、そして粉所の魅力を発信しています。是非ともフォローをお願い致します。

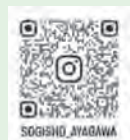



# 綾川町スポーツ少年団 団員募集!!

綾川町ではたくさんのスポーツ少年団が活動しています。  
興味がある人は、是非、お問合せください。

詳しくは  
こちら▶



綾川町スポーツ少年団事務局  
綾川町ふれあい運動公園管理事務所  
☎ 878-3003  
綾川町教育委員会事務局生涯学習課  
☎ 876-1180 ☎ 876-3701

単位 団名	綾川ジュニアバレーボールクラブ
コメント	わたしたちと一緒にバレーボールをやってみませんか!!

単位 団名	綾川スピリッツJBC(ジュニアバドミントンクラブ)
コメント	一緒にバドミントンを楽しみましょう! 見学、体験希望の方は、ご連絡下さい。

単位 団名	綾川野球スポーツ少年団
コメント	おもいきり野球したい小学生。集まれ!!



単位 団名	綾南ジュニアサッカークラブ
コメント	一緒にサッカーをやりにしましょう。 小学生、未就学団員見学体験まっています。

単位 団名	日新館綾川(空手道)
コメント	IOC・JOC・日スポ協・県スポ協加盟団体です。伝統武道とスポーツを両立した空手道を指導しています。見学、体験希望の方はご連絡下さい。

単位 団名	綾川カンフー
コメント	元世界チャンピオンの先生から、中国伝統武術を学びませんか? 武徳礼節を学びながら護身術が学べます。体を動かす楽しさを通して、なりたい自分を実現しましょう!見学・体験・大歓迎です!

単位 団名	綾川レスリングクラブ
コメント	レッツ エンジョイ レスリング 強く、やさしく、たくましい心を育てます。



単位 団名	陶錬成会剣道スポーツ少年団
コメント	剣道の稽古や交流を通して、礼儀を学び、思いやりの心を育てます。剣道具の貸出あります。見学や体験入団はいつでもできます。

単位 団名	綾川ホッケークラブ
コメント	県内唯一の小学生と中学生を対象としたホッケークラブです。人工芝という恵まれた練習環境のもと、各年代に応じた活動をしています。 また、クラブのOBには日本代表になっている選手もいます。「目指せ!オリンピック!! きみも日本代表になれる!!」

単位 団名	綾川Jr. ハンドボールクラブ
コメント	ハンドボールってどんなスポーツ?いっぱい走って、高く跳んで、思いっきりボールを投げるスポーツです。 とっても楽しいよ。見学大歓迎です。

単位 団名	滝宮剣道会スポーツ少年団
コメント	剣道を通じて体力の向上を目指し、忍耐力・集中力・礼儀作法を身に付けてみませんか?防具の貸出あります。見学・体験は随時受付中!!

単位 団名	綾川ジュニアソフトテニスクラブ
コメント	仲良く楽しく練習しているので、興味がある子は体験から参加してみてください。

単位 団名	綾上剣心会(剣道)
コメント	剣道は心と身体をたくましくする、安全なスポーツです。楽しく、強くを目指します。防具の貸し出しあります。見学、体験 大歓迎!!

単位 団名	少林寺拳法綾川スポーツ少年団
コメント	少林寺拳法の修行を通じて、強くて、優しくて、その上、賢い人になりましょう。 保護者の方も一緒に入団できます。

単位 団名	ダンスグループ Happiness Bee
コメント	バランス感覚やリズム感・柔軟性など、ダンスを通して、楽しく学べます♪ 礼儀や集中力も一緒に身につけましょう!!

単位 団名	綾川ジュニア卓球クラブ
コメント	卓球を基礎から、楽しく一緒に学びませんか。 見学、体験、大歓迎です!!

単位 団名	綾川柔道協会
コメント	子どもと大人同時入部OK! 見学など連絡は公式LINEまで。





大人気!  
「さぬきひめ」



かがわマラソン2026は3月15日(日)に初めて開催され、折り返し地点となった綾川町でも、約1万人のランナーと沿道の大勢の応援の方々に大いに賑わいました。

特に第5給食所(約15km地点)では、町特産のイチゴ『さぬきひめ』が提供されました。

大会前日のEXPO会場では、「今大会でイチゴの提供を一番楽しみにしている。ゲットできるように頑張ってる。」と意気込むランナーの姿もありました。

用意していた1万個の『さぬきひめ』は正午過ぎに全てなくなるほどランナーに大人気で、多くの人に『さぬきひめ』の魅力を知ってもらう機会となりました。



# 2026.3.15 SUN

## かがわマラソン

### KAGAWA MARATHON 2026

また、ランナーだけでなく沿道の観客やボランティアも大会を楽しめるよう活動する「かがわ盛り上げ隊」。

綾川中学校吹奏楽部は、明るくフレッシュな演奏で観客とランナーを元気づけ、Happiness Beeは元気いっぱいダンスで会場を笑顔に包みました。さらに、農業経営高校拓心太鼓部は、力強い和太鼓の音で沿道の応援を盛り上げました。

これらのパフォーマンスは、ランナーに力強いエールを送り、マラソンコース全体に活気と熱気をもたらしました。観客も一体となって盛り上がり、まさに大会全体が笑顔と元気にあふれるひとときとなりました。



### 農業経営高校拓心太鼓部



かがわ  
盛り上げ隊

### Happiness Bee(キッズダンス)



### 綾川中学校吹奏楽部



2/8 冬季バドミントン大会

〈場 所〉 綾川町総合運動公園  
 〈参加者〉 18名  
 〈結 果〉 優 勝 大西 村瀬 宮本  
 準優勝 楠原 杉原 秋山



1/18 第40回綾川町民  
ラージボール卓球大会

〈場 所〉 綾川町総合運動公園体育館  
 〈結 果〉 団体戦  
 優勝 Dチーム  
 奥山 和彦 黒川 秀剛 松原 偕  
 福家 義照 村山 圭子 坂東千恵子  
 混合ダブルス  
 1部 1位 篠原 淳・川上 智子  
 2部 1位 北岡 一光・冨家 一代  
 3部 1位 上村 敏雄・安部恵美子



▲大会結果は  
こちら



2/19 令和7年度綾川町男女共同  
参画会議主催講演会を開催

綾川町男女共同参画会議では、「一人ひとりが尊重され誰もが活躍できる 笑顔のまち あやがわ」を目指して活動を行っています。今回は高松太田社労士事務所 代表 谷川由紀氏をお迎えし、「思い込みをそっとほどいて、身近な人との誤解を減らすコミュニケーション術」の題材で講演会を開催しました。30名の方が参加され、参加者からは「日常生活にあふれている性別に対する無意識の思い込みについて学び、よい気付きになりました。」との感想がありました。

★綾川町男女共同参画会議では、一緒に活動していただける会員を随時募集しております。詳しくは役場住民生活課までお問合せ下さい。☎876-1114



2/8 第46回  
県下小学生バレーボール優勝大会

〈結 果〉 男子 優勝  
綾川ジュニアバレーボールクラブ



2/27 プロレスラーがやって来た！！

B&G綾上海洋センター体育館武道場にプロレスラー、アレクサンダー大塚選手が来て下さいました。

練習で、綾川レスリングクラブの子供たちの相手をしてください楽しいひと時を過ごしました。

子供たちは大きな大塚選手と対戦し、最後には記念撮影、プレゼントされたポストカードにサインして戴きとても喜んでいました。



くらしのワンポイントアドバイス

据え置き型Wi-Fiルーターのトラブル

コンセントに挿すだけでインターネットが利用できる据え置き型Wi-Fiルーターについて、「実質無料と言われ契約したが、通信料金がかかることの説明がなく、解約すると高額な本体代金を請求された」「すでにネット環境があるのに不要な契約をさせられた」という相談が寄せられています。契約前に自宅のネット環境や利用状況に加え、Wi-Fiルーターの通信料金や本体代金、解約時に生じる料金も確認し、必要のない契約は断りましょう。

困った時は消費生活センター（局番なし188）にご相談ください。

3/1 令和7年度 綾川町民  
バレーボール選手権大会 試合結果

〈場 所〉 綾川町総合運動公園体育館アリーナ  
 〈参加チーム〉 男子4チーム、女子5チーム  
 〈結 果〉 男子優勝 旅猫/女子優勝 NABI



2/28 第29回OHK杯  
香川県小学生バレーボール新人大会

〈結 果〉 男子 優勝  
綾川ジュニアバレーボールクラブ



3/13 「第28回 日本太鼓ジュニア  
コンクール」出場に伴う町長表敬訪問

3月22日に東京都府中市で開催される「第28回日本太鼓ジュニアコンクール」に県代表として出場する「和太鼓集團 夢幻の会 とも太鼓」から、綾川中学校3年生 香川 諒迅さん、1年生 香川 晴是さんが、町長、教育長を表敬訪問しました。

「和太鼓集團 夢幻の会 とも太鼓」は高松市、綾川町の高校生以下28人で構成され、昨年8月に高松市内で行われた県大会で優勝し、同コンクールへの出場を決めました。

この日は、同会の主宰者と出場メンバー7人の中で綾川町民の香川さん兄弟が来庁し、町長に和太鼓の魅力やコンクールへの抱負を述べました。



3/8 綾川河川清掃が実施されました

綾川の河川敷などに不法投棄されたごみを収集し、綾川を美しくする運動「綾川河川清掃」が実施されました。多数の皆様にご参加をいただき、1,020kgのごみを収集することができました。

ご参加いただきました皆様、ありがとうございました。



3/23 令和7年度の「女性活躍優良企業」  
として認定しました！

綾川町では、町内企業等の女性活躍の推進を図るため、女性活躍推進に積極的に取り組んでいる以下の2社の町内企業を令和7年度の「女性活躍優良企業」として認定し、3月23日に表彰式を行いました。これからも、益々の女性活躍を期待します。おめでとうございます。

認定企業(五十音順)

株式会社 高松ゴールドカントリー  
 公益財団法人 オイスカ四国研修センター



▲詳しくはこちら





「OA医療・調剤事務科」で  
新たなお仕事を目指しませんか

●求職者支援訓練

**日時** 5月27日(水)～8月26日(水)  
午前9時半～午後4時  
10分

**場所** (有)アクセス(丸亀市土器町東)

**定員** 15人

**料金** 無料(テキスト代は実費)  
**申込** 事前にハローワークに相談し申込書を5月11日(月)までに同社に持参又は郵送

**問合せ** (有)アクセス  
0877(2)0121

公共職業訓練  
令和8年7月開講 受講生募集

**内容** ビル管理技術科(5名)  
**期間** 7月1日(水)～12月24日(木)6か月

**日時** 午前9時～午後3時10分

**場所** ポリテクセンター香川  
(高松市花ノ宮町2-4-3)

**料金** 授業料 無料(テキスト代・作業服代は実費)

**申込** 5月1日(金)～5月28日(木)までに最寄りのハローワーク職業相談窓口に申込み

**問合せ** ポリテクセンター香川訓練課  
0867(6)716

高等技術学校7月入校生募集

再就職に必要な技術と知識を身

に付けよう。

定員

- ①介護サービス科 15人
  - ②電気設備科 15人
- 金属ものづくり科 5人

日時

- ①6月19日(金)午前9時～
- ②6月4日(木)午前9時～

場所

- ①高松校(高松市郷東町)
- ②丸亀校(丸亀市港町)

対象

公共職業安定所長の受講指示または受講推薦などが受けられる人

料金

受験料、授業料などは無料 ※教科書、作業服などは自己負担

申込

- ①5月22日(金)～6月12日(金)
  - ②5月7日(木)～5月28日(木)
- 願書受付/住所地在管轄するハローワーク(公共職業安定所)

問合せ

- ①0881(3)171
- ②0867(2)26033

詳細は本校ホームページをご確認ください。



「憲法週間」無料法律相談

**日時** 5月14日(木)午前10時～午後2時

**場所** 香川県弁護士会館

**料金** 無料

**内容** 面談による相談(1件につき30分以内)

※電話相談は実施しない  
予約 5月11日(月)メット  
香川県弁護士会  
0822(3)6933

消費生活に関する資格取得  
応援講座

消費生活アドバイザー試験(国家資格・消費生活相談員資格試験を兼ねる)に向けた学習支援講座を開催します。

**日時** 事前講座/5月23日(土)午後1時30分～3時  
本講座/6月20日(土)・27日(土)・7月18日(土)・25日(土)午前10時～午後4時

**場所** 県庁(高松市番町4-1-10)

**対象** 2026年度試験の受験予定者

**定員** 35人(先着順)

**料金** 事前講座/無料  
本講座/4,000円(別途テキスト代9,900円必要)

**申込** 事前講座/5月20日(水)午後5時まで  
本講座/5月29日(金)午後5時まで

氏名・住所・電話番号・メールアドレスを電話・メール・FAXのいずれかで下記へ  
県くらし安全安心課 総務・消費生活グループ  
0832(3)172  
0806(0)244  
Email: kurashi@pekagawa.lg.jp

土器川の刈り草 無料提供  
堆肥・飼料・敷わらに  
いかがでしょうか！

土器川の維持管理で発生する刈り草をロール状にし無料で提供します。

◆提供対象…提供条件に同意いただける方

◆提供条件は香川県道事務所HPに掲載しています。

◆提供時期…5月1日(金)より受付開始、準備でき次第配布

◆提供箇所…土器川沿川全域

◆提供形態…ロール状 予定サイズφ50cm、L180cm、重さ約25kg

◆提供数量…全体で約2,000個(状況に応じ数量は増減します)

◆その他…刈り取り時期の詳細、及び刈り取り箇所の詳細は土器川出張所で確認して下さい。

なお、適正に利用されない場合は、廃棄物の処理及び清掃に関する法律により、五年以下の拘禁刑若しくは一千万円以下の罰金などの処罰が科せられる場合があります。

◆申し込み先/問い合わせ先…香川県川国道事務所 土器川出張所  
0877(2)8318

自動車事故の被害に遭われた方へ

自動車事故対策機構(ナスバ)では、自動車事故が原因で重度

の後遺障害が残り、介護が必要となった方への介護料の支給、交通遺児等への無利子での生活資金貸し付け等を行っています。詳細情報等は、「ナスバ 支える」で検索ください。

◆問合せ 独立行政法人自動車事故対策機構 高松主管支所  
0851(6)9633

四国学院大学

オープンキャンパス

- ▶日時: 5月24日(日)午前10時～午後3時
- ▶場所: 四国学院大学(善通寺)
- ▶内容: 大学紹介、大学の授業体験、個別相談、キャンパス・ツアーなど
- ▶問合せ先: 四国学院大学 入試課  
TEL: 0120-459-433 FAX: 0877-63-5353  
E-mail: info@sg-u.ac.jp
- ▶備考: 参加希望の方は、ホームページの予約フォームからご予約ください。



詳しくはこちら

# AYAGAWAの誇りを胸に、世界へ挑む。

AYAGAWAアンバサダー

## 川原 大和 **ホッケー**

この3月に立命館大学を卒業後、現在はドイツ(デュッセルドルフ)にあるドイツホッケーリーグ(ブンデスリーガ)に所属するDSDというホッケークラブに加入し、海外での挑戦をスタートしました。

日々のトレーニングと試合を通じてレベルアップに取り組んでいます。

近々の大会としては、8月にオランダ/ベルギーで開催されるワールドカップ、また32年ぶりに日本で開催される第20回アジア競技大会が控えています。

世界のトップレベルで戦い続けられる選手を目指すとともに、綾川町を世界に発信していきます。

ドイツから世界へ。

綾川発、ホッケー界の若き星。



静寂のコートに情熱を。  
狙うはデフリンピック金メダル。



## 片山 結愛 **デフバドミントン**

この3月にノートルダム清心女子大学を卒業し、現在は綾川町でデータセンターを開設した(株)ハイレゾの社員として、午前中は本社(東京)で仕事をして、午後からは埼玉県朝霞市を拠点にバドミントンに打ち込める環境で競技を続けています。

今後の目標としては、2027年に開催されるデフバドミントン世界選手権大会と2029年にギリシャで開催されるデフリンピックでの個人戦金メダルの獲得を目指しています。

デフバドミントンの活動を通じて、多くの方に綾川町のことを知ってもらえるようPRしていきます。

綾南吟詠会 (滝宮公民館)

臥風流吟詠会の吟題集により、横山公風先生の指導で例会を開いています。大きな声を出して詩吟をすると、姿勢がよくなり健康を維康できます。

町民文化祭などで、詩舞や剣舞の方と共演するのも楽しいです。老若男女問わず門戸開放中です。気楽にのぞいてみてください。

活動日時

第1・3月曜日 午後6時～7時30分

詳しいお問い合わせは各公民館へお願いします。

昭和公民館	877-1536
陶公民館	876-2553
滝宮公民館	876-1931
羽床公民館	876-0120
粉所公民館	878-2914
山田公民館	878-2910
西分公民館	878-3065
羽床上公民館	878-1481



綾川文芸

桐の花句会

春うららきらめく海の波静か

岡田ノブ子

新緑に囲まれてをりダム湖かな

奥野 祐子

草若葉畦道青く塗り変へる

田所 紀代

石楠花の真紅に染めし山の家

藤井美佐子

頬白の鳴き声未だ調はず

塩田 啓子

一夜にて葉桜となる一樹かな

峠 眞知子

新緑におしつぶされる田舎径

乙武 壽子

気付きたり高き白藤並木道

松岡 章子

青空に初夏のおとづれ白い雲

乙武由美子

綾南・石楠花句会

のどけしや聞くとはなしに聞く話

湯川 雅

野の音となりて流るる雪解水

福家 市子

心身は日溜りの中山笑ふ

大塚 尋江

燕来る只其れだけで足る暮らし

上所 貞子

麦育つ畝太くしてぐんぐんと

重成けいこ

そのあひだ枝垂桜の村となり

川本 一葉

水仙の徳利とくりと春の宵

松元 良祐

春風や通り向かうの猫欠神

津山 大典

春の日や時計外して風の中

福田 康博

茶葉開き春風とおる朝の席

陶 里子



**【5月の休館日】**

日	月	火	水	木	金	土
					1	2
3	4	5	6	7	8	9
10	11	12	13	14	15	16
17	18	19	20	21	22	23
24	25	26	27	28	*29	30
31						

※29日(金)は生涯学習センターを午後7時まで開館

綾川町立図書館  
生涯学習センター  
☎ 876-6100  
開館時間：  
午前9時～午後6時

綾上図書館  
☎ 878-2251  
開館時間：  
午前9時～午後5時

**おはなし会のお知らせ**

※申し込みは不要です。お気軽にご参加ください。  
※おはなし会カードをお持ちください。初めておはなし会に参加される方には、当日お渡しします。

**■トマトさんのおはなし会……………**

日 時：**2日(土) 午前11時～**  
場 所：生涯学習センター 絵本コーナー  
対 象：どなたでも

**■こあらっこのおはなし会……………**

日 時：**20日(水) 午前10時30分～**  
場 所：生涯学習センター 絵本コーナー  
対 象：未就学児  
内 容：赤ちゃん絵本の読み聞かせや手遊びをします。

**電子図書館のおすすめの本**

**「栄養まるっとおにぎり  
ーおいしく食べてからだも整うー」**

著 者：日々おにぎり ゆこ  
監 修：牧野 直子  
出 版：アスコム  
内 容：健康のために栄養をとりたけれど、料理をする元気が出ない。そんなときは手軽に作れて、三大栄養素がとれるおにぎりはいかがですか？  
身近な食材で作れる栄養たっぷりの102種類のおにぎりレシピを紹介します！



**5月の図書館イベント**

**■ボードゲームを楽しもう！……………**

日 時：**6日(水・祝)**  
**午後2時～午後4時**  
会 場：生涯学習センター研修室  
対 象：小学生から大人まで  
募集人数：20名程度

(※事前申込み要 4月24日(金) 午前9時受付開始)  
内 容：友達や家族で使えて楽しめるボードゲームを紹介します。一緒にゲームをしながらその面白さを体験しませんか？  
スピード、推理、記憶系など様々なジャンルのゲームを試してみましょ！  
ご都合のよい時間中にお気軽にご参加ください。

**■実験で知る香川の偉人……………**

**「絵本で科学実験 弘法大師空海に挑戦」**

日 時：**16日(土)**  
**朝の部：午前10時～正午**  
**昼の部：午後1時～午後4時**

※時間中、ご自由にお立ち寄りください。  
講 師：高木 崇安 先生  
(ニコニコ科学研究所)  
会 場：生涯学習センター研修室  
内 容：香川県出身の弘法大師・空海は、真言宗の開祖として有名ですが、技術者としても才能を発揮し、土木・建築・教育・情報・社会インフラなど、さまざまな分野で活躍しました。今回は、空海にちなんで 地震工学（耐震・制振・免震）について、身近な材料を使った実験で確かめます。



「子どもの人権」

政府は、1994年に「子どもの権利条約」を批准しましたが、セーブ・ザ・チルドレンの調査では、まだまだ認知が低いのが実状のようです。

例えば、「子どもは義務や責任を果たせば、権利を守ってもらうことができる」「子どもは知らないことが多いため、子どもにかかわることは全部大人が子どもに代わって決めるべきだ」という考えは、子どもの権利や人権を考える場合、ふさわしくありません。

子どもの権利は、生まれた時から全ての人のもつものです。0歳の赤ちゃんでも生まれた瞬間から権利をもっています。そして、権利が与えられるための条件などは一切ありません。

子どもの大切な4つの権利

子どもの権利条約の中で次の4点は特に大切なものとされています。

- ①生きる・育つ(第6条)
- ②人種・性・国籍・障がいなどにより差別されない(第2条)
- ③子どもの最善の利益(第3条)
- ④意見を聴かれ正当に重視される(第12条)

この4点を要約すると「何かをする時、決める時には子どもの意見を聴いた上で最善を選択していく」ことが大切だということでしょう。つまり、子どものいないところで子ども自身のことを決めたり、子どもの意見を無視したりしてはいけな

いということ。です。

しかし、すべて子どもの言うとおりでなく難しい場合はなぜ難しいか、他にどんな方法があるかなど話し合うことが大切です。また、子どもの声には、希望や要望だけでなく、思いや気持ちも含まれています。他方「言いたくない」もひとつの意見表明ですから尊重されるべきものです。赤ちゃんは泣くことで要求するように個々の年齢に合った表現方法がありますから小さい子どもでも意見を言いやすいうように雰囲気を作ったり、代弁したりすることは大人の役目と言えます。

子どもが安心して意見を述べる環境

子どもにとって大人とのパワーバランスや集団での声の大きさなどで物事が決められていくことがあります。

- ◇声を上げにくい状況
  - ・ 上下関係(支配関係・報復の恐れ)
  - ・ 養育者等への遠慮
  - ・ 構造的な要因(集団生活・閉鎖性)
  - ・ 生育過程での経験

など一人ひとりに意見を聴いてもらえない権利はありますが、不安定な状況の中、声を出しにくい子どもがいるのも事実です。

家庭や地域、公共の場でも子どもの声を聴こうとする人が多いほど、子どもの権利(人権)は守られていきます。

互いを支え合う  
人と人との「縁」と  
つながりを大切に!!

5月は「孤独・孤立対策強化月間」です。一般的に、

- 孤独→主観的概念であり、ひとりぼっちである精神的な状態を指す
- 孤立→客観的な概念であり、つながりや助けのない状態を指す

(内閣府「孤独・孤立対策の重点計画に関する有識者会議配布資料より」といわれています。孤独・孤立の感じ方や捉え方などは人によってそれぞれ異なりますが、内閣府が行っている「孤独・孤立の実態把握に関する全国調査」(令和6年度)の

「あなたはどの程度、孤独であると感じるがありますか」の質問に、孤独感が、◇しばしばある・常にある…4.3%

◇時々ある…15.4% ◇たまにある…19.6%

と約4割の人が「孤独感がある」と回答しています。中でも、孤独感が「しばしばある・常にある」と回答した割合は、20歳代・30歳代が高く、男性が4.4%、女性が4.2%となっています。

孤独・孤立は、誰にでもいつでも起こりうることであり、それは、人によって状況は様々です。また、孤独・孤立を感じるのには本人だけでなく、悩み苦しんでいる本人を見守っている家族も同様に孤独・孤立を感じ、「助けて」「誰か聞いて」と声を上げることができない、相談することができない状況におかれています。まずは、

- ☆ 普段から相談する人、相談する場所を把握しておく
- ☆ 地域や近所の催しに参加し、つながりを作っておく
- ☆ 日頃から知り合いとはあいさつや声かけを交わす
- など、人とのネットワークを築きその縁を大切にしていきましょう。そうすることで、あなたの孤独・孤立を周囲の誰かに察知してもらうことができます。

誰もが困った時に支援を求めることができる地域社会に、そして、環境になるよう人と人との「縁」、つながりを大切にしていきましょう。

「あなたはひとりではないんだから・・・」



地域包括支援センターだより

綾川町地域包括支援センターは、国保総合保健施設えがお内にあり、高齢者の介護や認知症、権利擁護等の総合相談窓口です。

参加者募集中!!

認知症予防教室「元気でやりよる会」のご案内  
～体だけでなく脳も鍛えて、いつまでも元気に～

「元気でやりよる会」は、参加される方々に、教材学習やレクリエーション等、脳の活性化を図るプログラムに取り組んでいただくとともに、参加者同士や教室サポーターとの交流もできる通いの場です。

この教室の目的である「認知症予防」には、「認知症になることをできるだけ防ぐ」という意味だけでなく、「認知症になってもできるだけ進行を穏やかにする」という意味もあります。

毎回色んなプログラムをご用意して、参加される方をお待ちしています。どうぞお気軽にお越しください。

脳トレ教材の学習



教室サポーターとの会話

レクリエーション（音楽・ゲーム・工作など毎回新しいレクをしています）

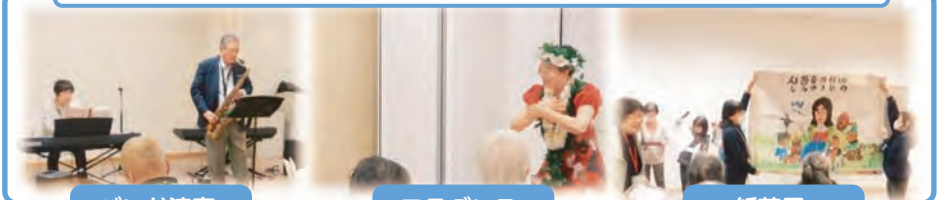

バンド演奏

フラダンス

紙芝居

日時 毎月第1・第3木曜日 午前9時15分～10時15分

場所 国保総合保健施設えがお2階研修室

内容 簡単な歌体操、脳トレ教材学習、レクリエーション等。  
\*読み書き、朗読、計算、会話等の様々な知的活動により、脳が活性化します。  
\*教室のない日も自宅で取り組める脳トレ教材をお渡ししています

費用 無料 定員 15名程度（事前申し込み制。まず見学したいという方もお越し頂いて大丈夫です。）

ご家族の  
同席も  
可能です!!

★詳細は下記の地域包括支援センターまでお問合せください♪



認知症の方ご本人と、ご家族の集いの場

びなんかずらの会

5月21日 木 えがお  
午後1時30分～午後2時30分

ひとりで悩まず、話したり聞いたりしませんか？



どなたでもお気軽にお立ち寄りください

いっぷく広場

5月8日 金 いきいきセンター

参加費  
200円

5月15日 金 えがお  
午前9時30分～午前10時30分



あれっ？と思ったら。専門医に相談できます。

認知症相談

5月13日 水 溝渕クリニック  
心療内科  
午後2時～（要予約）（無料）

物忘れが気になるご本人やご家族から気軽に医師に相談できます

問い合わせ・申し込み

綾川町地域包括支援センター  
（国保総合保健施設えがお内）

TEL 876-1002

2026  
5月

# みんなの健康だより

申込み・問い合わせ先 | えがお ☎ 876-2525  
いきいきセンター ☎ 878-2212

(掲載内容)

■ 行事名  
日時  
場所 など

## 子どもの健康行事

- **乳児健診** (対象 R7.7月生、R8.1月生)  
8日(金) 午後1時15分～午後2時30分(受付)  
えがお
- **3歳児健診** (対象 R4.9月生)  
12日(火) 午後1時15分～午後2時30分(受付)  
えがお
- **1歳6か月児健診** (対象 R6.9月～R6.10月生)  
27日(水) 午後1時15分～午後2時30分(受付)  
えがお
- **親子ここから教室** (発達支援親子教室)  
11日(月) 午後1時30分～午後4時30分  
えがお (予約制)
- **子ども相談** (予約制)  
11日(月) 午後1時30分～午後4時30分  
えがお
- **ことばの相談** (予約制)  
19日(火) 午後1時30分～  
26日(火) 午後1時30分～  
えがお
- **子育て相談の日** (予約制)  
19日(火) 午前10時～午前11時  
子育て支援センターしいのき  
(滝宮こども園内)  
電話: 876-3366  
※母子健康手帳をご持参ください



## 健康行事

- **ヘルスアップ教室 (運動教室)**  
月曜日 午後1時20分～午後3時  
11日(月)・18日(月)・25日(月)  
いきいきセンター 元気ルーム  
※マット運動用:バスタオルをご持参ください
- **いきいきセミナー (予約優先)**  
28日(木) 午後2時～午後3時  
いきいきセンター 元気ルーム  
テーマ「乳がん ～最新のトピックス～  
生活習慣と乳がんについて」  
講師: 香川県立中央病院  
乳腺・内分泌外科  
部長 秋山 一郎 先生
- **健こう相談 (予約優先) 1人30分ずつ**  
20日(水) 午後1時30分～午後3時  
えがお   
保健師・栄養士による健診結果説明・尿検査・  
血圧測定・体組成測定・塩分摂取量簡易測定・  
骨密度測定などご希望の測定や相談をお受けしま  
す。はだしになりやすい服装でお越しください。
- **みんなのいこいの場 (精神保健)**  
25日(月) 午後1時30分～  
いきいきセンター
- **ayatoco (あやとこ) (予約制)**  
13日(水) (対象: 小・中学生)  
20日(水) (対象: 中学卒業以降)  
いずれも午後2時～午後4時  
綾川町内で開催するフリースペースです。  
誰かとつながる小さな一歩を応援します。

- **こころの健康相談 (予約制)**  
14日(木) 午後2時～ 精神保健福祉士への相談  
いきいきセンター  
20日(水) 午後2時～ 精神科医師への相談  
えがお



※場所や内容など  
詳しくは→



5月31日～6月6日は「禁煙週間」・5月31日は「世界禁煙デー」です

たばこの健康影響を知ろう!～望まない受動喫煙のない社会を目指して～

タバコの煙にはニコチンなどの有害物質が含まれており、あらゆる病気の原因になります。そして、タバコは自身の体だけではなく、周囲の人にも影響します。自分自身、家族や周りの人の健康を守るためにも、禁煙に取り組んでみませんか？



喫煙で引き起こされる病気

- 糖尿病などの生活習慣病
- 脳卒中
- COPD、結核
- がん

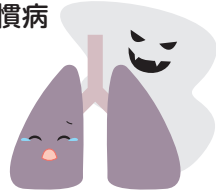

こんなにリスクも!

- 妊婦→流産、早産、低出生体重児
- 乳児→乳幼児突然死症候群

吸いたくなったら気分転換!

- ・水やお茶を飲む
- ・深呼吸する
- ・他のことに熱中する
- ・歯磨きをする
- ・ガムや飴で紛らわす
- ・からだを動かす

禁煙のコツは喫煙のきっかけを減らすことです。起床時や食後、宴会の席などのタイミングに注意しましょう。



禁煙サポート情報

- ・禁煙外来…… お医者さんに適切なアドバイスを受けながら、禁煙を行えます。
- ・禁煙補助剤… 薬局で購入できるニコチンガムやニコチンパッチがあります。禁煙外来でも処方してもらえることがあります。上手に利用して禁煙の負担を減らしましょう。

検診期間：10月31日まで

5月1日～綾川町指定医療機関検診スタート!

検診対象の方に、令和8年度検診受診券を発送しています。

※4月末時点で受診券が届いていない場合は、えがおまでご連絡ください。

詳しくは、受診券に同封のお知らせやホームページをご確認ください。また、生活保護受給の方は、胃がん、大腸、乳がん（40歳以上マンモグラフィ）、子宮頸がん、歯周疾患、骨粗しょう症の検診が無料になります。お手続きは、受診券と診療依頼書を持参のうえ、「えがお」にお越しください。



詳しくはこちら▶

受けよう! 特定保健指導

特定健診は生活習慣病を予防するための項目を検査しています。毎年受けることで自分では気づかない体の変化がわかります。また、特定保健指導の対象者となった方には特定保健指導の案内が届きます。自分の生活習慣を見直すタイミングです。ぜひ、ご利用ください。



問い合わせ先 / えがお ☎876-2525 いきいきセンター ☎878-2212



## 5月の休日当番医・薬局

綾 綾川 国 国分寺 歌 綾歌 飯 飯山

3日 (日)	国 タカオ整形外科医院 (整) ☎ 870-6700
	綾 イオン薬局 綾川店 ☎ 876-6224
4日 (月)	綾 陶病院 (内・小) ☎ 876-1185
	綾 もみの木薬局 ☎ 876-9341
	綾 スエ薬局 ☎ 876-0271
5日 (火)	国 山田医院 (内・消) ☎ 874-0040
	綾 イオン薬局 綾川店 ☎ 876-6224
6日 (水)	飯 三崎耳鼻科クリニック (耳) ☎ 0877-98-7696
	綾 イオン薬局 綾川店 ☎ 876-6224
10日 (日)	国 綾こどもクリニック (小) ☎ 875-2220
	綾 スター薬局滝宮店 ☎ 814-4886
17日 (日)	歌 くすはら整形外科・外科医院 (整) ☎ 0877-86-2340
	歌 あやうた調剤薬局 ☎ 0877-86-5255
24日 (日)	綾 三宅医院 (内・小) ☎ 876-0125
	綾 プラム調剤薬局 ☎ 870-8878
31日 (日)	飯 李保小児科医院 (小・ア) ☎ 0877-98-2010
	飯 コアラ薬局 ☎ 0877-98-6606

## 健康コラム vol.241



問い合わせ先  
陶病院 TEL 876-1185  
FAX 876-3795

### 「血便・下血について」

血便・下血は、肛門から血液が出てくることですが、これは食道、胃、十二指腸、空腸、回腸、結腸、直腸などの全ての消化管から出血した場合にみられます。

食道、胃、十二指腸などの上部消化管からの血便はタール便としてみられます。

回盲部から上行結腸にかけての血便は暗赤色のことが多く、左側結腸から肛門にかけての血便は鮮血便となることが多いです。

また、鉄剤などの薬剤やある種の食品によって、黒色便となることがあります。

血便・下血を生じる下部消化管疾患には、①感染症（腸結核、アメーバ赤痢、細菌性腸炎など）、②炎症（潰瘍性大腸炎、クローン病、ベーチェット病、虚血性大腸炎、薬剤性大腸炎など）、血管病変（小腸動静脈奇形など）、良性腫瘍、悪性腫瘍等が原因としてあります。

他に、消化管出血をきたす全身性疾患（アミロイドーシス、海綿状血管腫、多発性骨髄腫、白血病、悪性リンパ腫、血小板減少性紫斑病、凝固因子欠損症、播種性血管内凝固、サルコイドーシス、尿毒症など）も考慮する必要があります。

消化管出血をきたしている方においては、身体所見や問診を行うと同時に、バイタルサイン（血圧、脈拍数、酸素飽和度など）などの循環動態が安定しているか不安定であるかを迅速に判断します。バイタルサインが不安定である場合は、バイタルサインの安定化を優先しながら、血便・下血の性状を考慮して内視鏡検査を行います。

内視鏡により出血源が同定可能な場合は内視鏡的止血術や経血管的治療が行われます。出血が持続し、全身状態の改善がとぼしい場合や止血不能な場合は外科的手術が考慮されます。

陶病院 柴田 幸昌



## みんなの居場所 ～ 誰かにつながる はじめの一歩 ～ げんきかふえ

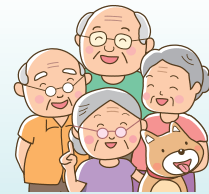

令和8年6月から、もみじ温泉生きがいデイサービスが、名称も新たに『げんきかふえ』として、梅の里社会福祉センターへ移行されます。問合せ先／綾川町社会福祉協議会 ☎ 876-4221

### 利用日

- 水曜日…粉所・山田上・山田下・滝宮＋一般
- 木曜日…西分・羽床上・羽床下・牛川＋一般
- 金曜日…昭和・陶＋一般

### 参加方法

- 一回の利用料金…800円
- 登録されている方は、送迎があります
- 自転車での利用も可能です

### 利用時間

午前8時30分  
～午後2時30分



# ごみ収集日程表 2026年5月

※赤字は振替収集日になります

綾川町全域					
	可燃ごみ (白)	1日(金) 8日(金)	12日(火) 15日(金)	19日(火) 22日(金)	26日(火) 29日(金)

畑田・千足地区	
破砕ごみ (緑)	プラスチック・容器包装 (黄)
14日(木) 28日(木)	7日(木) 21日(木)
ビン(ピンク)/缶 ペットボトル(水色)	粗大ごみ
14日(木)	28日(木)
古紙	有害ごみ
8日(金)	14日(木)

陶地区	
破砕ごみ (緑)	プラスチック・容器包装 (黄)
13日(水) 20日(水)	13日(水) 27日(水)
ビン(ピンク)/缶 ペットボトル(水色)	粗大ごみ
20日(水)	13日(水)
古紙	有害ごみ
13日(水)	20日(水)

滝宮・萱原・北地区	
破砕ごみ (緑)	プラスチック・容器包装 (黄)
13日(水) 27日(水)	13日(水) 20日(水)
ビン(ピンク)/缶 ペットボトル(水色)	粗大ごみ
13日(水)	27日(水)
古紙	有害ごみ
20日(水)	13日(水)

羽床下・小野・羽床上・牛川・西分地区	
破砕ごみ (緑)	プラスチック・容器包装 (黄)
11日(月) 25日(月)	8日(金) 18日(月)
ビン(ピンク)/缶 ペットボトル(水色)	粗大ごみ
25日(月)	11日(月)
古紙	有害ごみ
27日(水)	25日(月)

粉所・山田・東分地区	
破砕ごみ (緑)	プラスチック・容器包装 (黄)
7日(木) 21日(木)	14日(木) 28日(木)
ビン(ピンク)/缶 ペットボトル(水色)	粗大ごみ
7日(木)	21日(木)
古紙	有害ごみ
27日(水)	7日(木)

ごみは必ず収集日の朝8時までに自分が利用しているごみステーションへ出してください。  
天候・交通事情等によりやむを得ず収集日や収集時間の変更がある場合があります。  
ごみ袋は、中の物が外に出ないように、袋の口をしっかりと結んで出してください。

**ごみ分別アプリ3Rあやがわ活躍中です!**

各ストアより「さんあーる」で検索し、ダウンロードしてください。

右記のQRコードでもダウンロードできます。

ここから下は広告です

広告

**塗装・リフォーム 受付中**

ありがとう!!  
人生一生懸命  
挑戦中!!

**テレビでも大好評!!**

- 塗装工事
- リフォーム工事
- 土木・解体工事

じつはら建設株式会社

塗装工事のことなら  
じつはら建設にお任せ下さい!!  
一生懸命頑張ります!!  
御見積もり・ご相談 無料

☎ 0120-76-4848

## 相談 日程

綾川町では各種相談を実施しています。  
相談は無料(※弁護士相談は有料)で秘密は固く守ります。

### 行政相談

道路の修繕要望や、子育て支援・福祉サービスの利用法など、行政に言いたい・聞きたいことがある方のご相談ください。

- ▶日 時 5月14日(木)  
午後1時～午後3時
- ▶場 所 綾南農村環境改善センター
- ▶担 当 役場総務課 ☎876-1906
- ▶相談員 行政相談委員

### 人権相談

家庭内のいざこざをはじめ、日常生活の場で起きるトラブル、人権問題等でお困りの人のご相談ください。

- ▶日 時 5月20日(水)  
午前9時～正午
- ▶場 所 綾南農村環境改善センター
- ▶担 当 役場住民生活課  
☎876-1114
- ▶相談員 人権擁護委員

### くらしの相談

日常生活での心配のある人のご相談ください。

- ▶日 時 5月25日(月)  
午前9時～正午
- ▶場 所 梅の里社会福祉センター
- ▶担 当 綾川町社会福祉協議会  
☎876-4221
- ▶相談員 民生児童委員

### 障害者相談

身体・知的・精神・高次脳機能障害の相談を行います。

- ▶日 時 5月12日(火)  
午前9時30分～午前11時30分
- ▶場 所 綾南農村環境改善センター相談室
- ▶担 当 役場健康福祉課  
☎876-1113
- ▶相談員 相談支援事業所職員

### 職業相談

現在、職を探している方のご相談ください。

- ▶日 時 5月15日(金)  
午前9時30分～午前11時30分
- ▶場 所 綾南農村環境改善センター
- ▶担 当 役場経済課  
☎876-5282
- ▶相談員 公共職業安定所の係員

### なんでも相談

行政・人権・くらし・身体障害者の各種相談を行います。各分野の専門の相談員が相談に応じます。

- ▶日 時 5月8日(金)  
午前9時～正午
- ▶場 所 いきいきセンター
- ▶担 当 支所住民係  
☎878-2204
- ▶相談員 行政相談委員・人権擁護委員・民生児童委員・身体障害者相談委員

### 行政書士相談

行政書士が相続・遺言問題等、皆様のちょっとしたトラブルや官公庁に提出する書類等についてご相談を受けます。

- ▶日 時 5月7日(木)  
午前9時～正午
- ▶場 所 梅の里社会福祉センター
- ▶担 当 綾川町社会福祉協議会  
☎876-4221
- ▶相談員 香川県行政書士相談員

### 年金相談

街角の年金相談センター高松による出張年金相談を行います。完全予約制ですので事前予約が必要です。

- ▶日 時 5月8日(金)  
午前10時～午後3時
- ▶場 所 綾南農村環境改善センター相談室
- ▶担 当 役場保険年金課  
☎876-1593
- 予約 ☎811-6020(予約専用)
- ▶相談員 街角の年金相談センター高松職員

### 交通事故相談

交通事故に関する相談に応じます。事前に予約が必要です。

相談のある方は、相談日の前日午後5時までに役場総務課までお申し込みください。

- ▶日 時 5月13日(水)  
午前10時～午後3時
- ▶場 所 綾川町役場
- ▶担 当 総務課 ☎876-1906
- ▶相談員 交通事故相談員

## 夜の 役場

5月1日(金)、15日(金)  
午後5時30分～午後7時

戸籍や住民票の交付、税金や保険・年金の相談など、昼間と同じ仕事をしています。お仕事で昼間役場へ来られない方は夜の役場をご利用ください。

## 窓口 納付

指定された金融機関窓口へ  
[納期限]

6月1日(月)

- 固定資産税(全期)
- 固定資産税(1期)
- 軽自動車税(全期)
- 保育料
- 放課後児童クラブ利用料
- 町営住宅使用料

## 口座 振替

通帳の残高をあらかじめ確かめておきましょう。  
[期日]

6月1日(月)

- 固定資産税(全期)
- 固定資産税(1期)
- 軽自動車税(全期)
- 保育料
- 放課後児童クラブ利用料
- 町営住宅使用料

たばこ税も貴重な町の財源です。  
たばこは町内で買いましょ！

## 郵便局 イベント

● 綾南絵画同好会作品展  
5月7日(木)～22日(金)





## 綾川町役場ダイヤルイン電話番号 市外局番 (087)

E-mail : ayagawa@town.ayagawa.lg.jp HP <https://www.town.ayagawa.lg.jp>

**本庁** 〒761-2392  
香川県綾歌郡綾川町滝宮299番地

1F 健康福祉課	876-1113
子育て支援課	876-6510
保険年金課	876-1593
住民生活課	876-1114
会計室	876-1116
税務課	876-5284
経済課	876-5282
農業委員会	876-5283
FAX(各課)	876-3120

1F東棟 総務課	876-1906
いいまち推進室	876-5577
建設課	876-5280
FAX(各課)	876-1948
2F 議会事務局	876-0733
FAX	876-3660
3F 教育委員会	876-1180
FAX	876-3701

**綾上支所** 〒761-2292  
香川県綾歌郡綾川町山田下2224番地

TEL(代表)	878-2211
住民係	878-2204
長柄ダム再開発事業推進室	878-2206
事業係	878-2206
FAX	878-1576

<b>防災無線専用ダイヤル</b>	<b>時間外専用ダイヤル</b>
876-2299	814-4050

**香川県広域水道企業団高松ブロック統括センター** 高松市番町一丁目8番15号  
高松市防災合同庁舎

○お客さまセンター	839-2731	〈水道の使用開始・中止のお手続き等〉
○水道整備課	839-2761	〈道路での水漏れ/水が出ない、にごる等〉
○夜間・休日の急な水道のトラブル	839-2731	

長柄ダム再開発事務所(綾上支所内2階)  
**TEL 899-7737**  
**FAX 878-3210**

## 病院? 救急車? 迷ったら

けがや発熱など、対応が必要な時は、受診が必要かどうかを専門のスタッフに相談することができます。

- 一般向け救急電話相談(番#7119または番812-1055)
  - 小児救急電話相談(番#8000または番823-1588)
- 24時間 365日対応

あくまでも電話によるアドバイスです。診断・治療はできませんのであらかじめご了承ください。

# #Smile Ayagawa



Instagramで  
皆様から投稿を  
いただいた作品です。  
企画詳細はこちら▶▶▶



Smile  
Ayagawa



皆様からのご投稿を  
お待ちしております。



●編集・発行  
〒761-2392 香川県綾歌郡綾川町滝宮299番地  
綾川町役場 総務課 ☎087-876-1906



綾川町

検索



ayagawa\_official

検索



## うちの子1番!! 写真募集

お写真まっま〜す♪

「うちの子1番!!」掲載内容

- お子さんのお名前 ●地区名
- ご家族からのメッセージ



問い合わせ先/総務課 ☎ 876-1906