

いいひと いいまち いい笑顔

広報

あやがわ

Jul. 2026

7

vol. 243

歌声でつなぐ、
お田植まつり。



特集 P2-5 地区活性化協議会を知っていますか

表紙 綾上小学校6年生「田植歌」の練習 (関連記事P14)

地区活性化協議会 を 知っていますか

～なぜ設立されたの？ その理由と背景に迫ります～



全国的な課題、人口減少問題は本町においても例外ではなく、
住民たちの日常生活に深刻な影響を及ぼします。

特に旧綾上町地域は国から過疎地域に指定されており、

町内でも人口減少率や高齢化率が高く、

従来の自治会だけでは維持が難しい課題（草刈り、見守り、行事など）が増えています。

本町では「末永く住み続けられる、持続可能な地域」を目指し、

2023年に旧綾上町地域4地区で新たに設立された

「地区活性化協議会」が、地域の課題解決のために様々なことに取り組んでいます。



旧綾上町地域のデータ

人口（令和8年2月末時点）

綾川町全体 22,657人

旧綾上町地域 4,583人（町の20%）

面積

綾川町全体 109.75Km²

旧綾上町地域 71.28Km²（町の65%）



令和2年4月時点の人口との比較

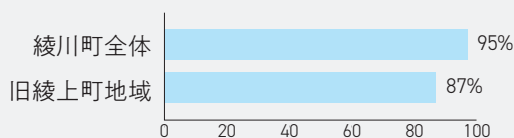

65歳以上の占める割合

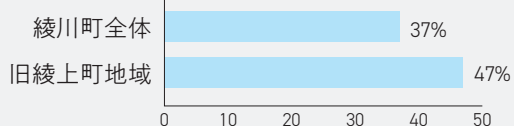

旧綾上町地域

旧綾上町地域は町全体の65%の面積に対して、人口の20%が住んでいる過疎地域です。

町全体と比較しても人口の減少率が高く、65歳以上の占める割合が高いことから、綾川町における人口減少・高齢化などの課題が先行している地域と言えます。

どんなことをしているの？

参加自由



定期的な話し合い

地域の人たちの定期的な話し合いによって地域の人が主体的に地域の将来を話し合う機会が生まれています。

粉所 第3火曜日
西分 第3水曜日
山田 第1水曜日
羽床上 第3木曜日

各地区公民館19時～

協議会の取組みによって
新たなものが生まれたり、
地域の活動の継続に
つながっています。

特産品



地域を盛り上げるため西分の米を使った米粉たこ焼きを開発(西分米粉たこ焼き)

なりわい



粉所の森林に人の手を加えることで地域課題の解決と炭・薪販売によるなりわいの創出(粉所森林再生)

共助



羽床上小学校の廃校以降継続してきた地域の運動会が防災運動会として生まれ変わった(羽床上防災運動会)

にぎわい



地元団体「さくらの会」が実施していた祭りを継承し更なるにぎわいの創出(山田さくら祭り)

くらし



高山航空公園や高鉢山の風穴など各地区の名所の草刈りをするとともに、草刈りができないという声に対して、すでに粉所地区では請負が始まっている(草刈り支援)

町の支援は？

草刈機の購入や夏祭りなどのイベント運営費など地域の活性化や地域課題の解決のために活動する協議会を支援するために過疎地域活性化交付金を交付しています。

また、交付金だけではなく、町職員の有志からなる地域担当職員や各地区1名ずつ集落支援員を配置するなどして、地域への伴走支援をしています。



過疎地域活性化交付金



地域の将来像を考えるワークショップ

「AYAKAMIセミナー」を開催



地域担当職員13名

集落支援員4名(各地区1名)

地域プロジェクトマネージャー1名

地域おこし協力隊



4地区活性化協議会の会長が集まる「会長会」



「AYAKAMIセミナー2025」のようす

協力者インタビュー

interview

地区活性化協議会は、今後人口が減っても顔の見えるいきいきとしたコミュニティを目指しており、地区内の住民だけではなく、企業や学生など様々な立場の人が関わっています。



地域プロジェクトマネージャー
今井さん

地域プロジェクトマネージャーって何？

過疎地域活性化推進事業というプロジェクト遂行のため、地区活性化協議会の運営支援や地域おこし協力隊のサポートを行います。

地域の強みは？

他自治体を多く見てきた実感として、自治会・公民館・活性化協議会・集落支援員と重層的な取り組みが過疎地域に向けられてそれぞれが「実態のある活動」をしており、ここまで丁寧に合併後の過疎地域に目配せし

ていることはすごいと思います。

興味深いことは、各協議会によってプレイヤーが異なることで、共通の課題もありますが進むべき方向や優先順位が自ずと変わってきている部分です。

協議会のこれからは？

まず、今までの重層的な取組みを着実に結実させられるように「地域おこし協力隊」を各地区に配置したいと考えています。

その上で、タイヤの車輪のように中心に協議会があり、住民や公民館・自治会・企業・関係人口がスポークのように繋がっている姿が理想です。

人口減社会でも「絆・繋がり」のある持続可能なコミュニティ活動を目指します。



株式会社ハイレゾ
尾澤さん

ハイレゾって何?

AIを動かす計算基盤となる「GPU」をクラウドで提供するAIインフラ企業です。

香川県の高松市・綾川町に最新のGPUが並ぶデータセンターを構え、全国のAI開発を支えています。

地域との関わりは?

綾川町データセンターは、町内の廃校を活用し2026年3月に開設しました。

地域と共生するデータセンターを目指し、山田地区活性化協議会にも参加しています。お祭りなどのイベントを通して地域の方々と交流しています。



株式会社クリエイトアグリ
井上さん

クリエイトアグリって何?

東京に本社のある農業法人で、青森県三戸町で取れた野菜を加工販売しています。

地域との関わりは?

昨年5月から旧西分保育所を事務所として借りています。そのつながりで西分地区活性化協議会に参加して地域の課題をお聞きしています。

今後の展望は?

企業としては農産物の加工販売に取り組みながら、将来的に農地をお借りして農業を開始したいです。地域に対しては草刈や憩いの場作りなど協議会活動を通して協力していきたいです。

香川大学
綾川まちづくりプロジェクト
With吉村さん



Withって何?

綾川町で主に多文化共生事業(外国にルーツを持つ人との交流)を実施している香川大学の学生プロジェクトです。

地域との関わりは?

これまで多文化共生イベントなどで広く綾川町と関わってきましたが、より深く関わるために旧綾上町地

域の取組みに参加しました。今年から各地区の役員会に出席して意見交換をしています。

メンバーの中には綾川町出身者もいます。

協力内容は?

旧綾上町エリアの観光マップの作成を企画中です。作成には協議会の方にもご協力いただき、完成したマップは地域で活用してもらいたいです。

また、協議会主催のイベントにも参加する予定ですのでよろしくお願いします。

協議会に参加してみませんか

「協議会に参加する」とは、この地域に住んでいる。ここで商売をしている。活性化協議会のイベントに参加したことがある。そんな「あなた」の存在そのものが、実はもう、地区活性化協議会の仲間です。この組織は特別な人たちが集まる場所ではなく誰もが自由に入出でき、全員が等しく関わるができる場所なのです。活性化協議会活動に参加してみたい、と思われた方は、ぜひ下記各地区の集落支援員へお問い合わせください。(留守電、折り返し対応になる場合があります。)

粉所地区

080-5965-5149



▲Instagram

山田地区

080-5965-5150



▲Instagram

西分地区

080-5965-5163



▲Instagram

羽床上地区

080-5965-5164



▲Instagram

あやがわスマイル応援事業

綾川町では、物価高騰の影響を受けた生活者支援のため、抽選に応募し当選された4,000名さまを対象にAEON Payへのチャージ金額に対して20%のプレミアム(AEON Pay残高)を進呈するAEON Payチャージキャンペーンを実施します。

プレミアム率 **20%** 事業総額 2.4億円

最大50,000円分のAEON Payチャージで

(AEON Pay残高)

お一人さま
あたり最大**10,000円分**がもらえる!!

ご注意

令和8年度は、あやがわスマイル応援券(紙の商品券)発行はございません。

キャンペーン
内容

期間中、ご応募のうえ当選された4,000名さまがチャージ期間にAEON Payにチャージすると、チャージ金額に応じて最大10,000円分(AEON Pay残高)を進呈します。

※1,000円チャージを一口として20%分のAEON Pay残高(200円分)を進呈します。

※応募フォームに記載されたイオン共通IDに紐づくAEON Payアカウントのみ対象となります。

※「イオン共通ID」は「iAEONアプリ」よりご確認ください。

※応募にはiAEONアプリのダウンロード・登録が必要となります。

※AEON Payアプリからのチャージも対象となります。※期間中のチャージ金額は合算可能です。

抽選への
応募について

当選総数 4,000名さま

応募資格

令和8年7月15日時点で、綾川町在住の方、綾川町内で勤務している方でAEON Pay(iAEONアプリ)をご利用可能な方

応募期間 **令和8年7月15日(水)～31日(金)**

当選通知

当選された方には令和8年8月20日(木)までに当選通知をEメールにて送付します。
※当選者の発表は当選通知の送付をもって代えさせていただきます。

応募方法

本チラシ内の応募用QRコードから読み込みし、ご応募ください。
※QRコードは株式会社デンソーウェブの登録商標です

チャージ期間

令和8年9月1日(火)～11月30日(月)

プレミアム率

20%

プレミアム付与

令和9年1月31日(日)ごろ

主催



綾川町

問い合わせ

綾川町経済課

〒761-2392 綾川町滝宮299

電話:087-876-5282 (平日 8:30～17:15)

参加にあたってのご注意

- 事前の告知なく内容が変更・中止となる場合がございます。ご了承ください。
- プレミアム分のAEON Pay残高の進呈日は予告なく前後する可能性があります。
- プレミアム分のAEON Pay残高を進呈する時点でAEON Payを退会されている場合は、対象外になります。
- ご登録のメールアドレスに通知メールをお送りできない場合、当選無効となります(受信拒否設定等にご注意ください)。
- 1人、1端末・1メールアドレスにつき1回のみ応募できます(重複応募は無効)。
- ※応募者本人のメールアドレスおよび応募者本人のイオン共通IDに限りです。ご家族であっても他人の名義や端末を借りての重複応募が確認された場合、重複分全てが抽選対象外となります。
- 1世帯あたり2名さままでの当選とさせていただきます。

あやがわスマイル応援事業 (AEON Payチャージキャンペーン) 応募について

当選総数 4,000名 **応募資格** 令和8年7月15日時点で、綾川町在住の方、綾川町内で勤務している方でAEON Pay (iAEONアプリ) をご利用可能な方

応募期間 令和8年7月15日(水)～31日(金)

当選通知 当選された方には令和8年8月20日(木)までに当選通知をEメールにて送付します。
※当選者の発表は当選通知の発送をもって代えさせていただきます。

応募方法

右記QRコードをスマートフォンのカメラにて読み込んでいただき
申込フォームに下記内容を入力しご応募ください。

①氏名 ②住所 ③電話番号 ④E-mailアドレス ⑤生年月日 ⑥性別 ⑦イオン共通ID

綾川町内で働いている町外の方は①～⑦に加え、下記内容も入力してください。

⑧勤務先の名称 ⑨勤務先の所在地 ⑩勤務先の電話番号

※応募多数の場合は厳正な抽選を行います。

※応募情報に空欄・不備がある場合は抽選対象外とし、繰上げ当選となる場合がございます。

※『イオン共通ID』の確認方法は下記を参照ください。

◎登録後、noreply@ayagawa-smile.com からメールを自動送信しますので、メールを受信できるようにご確認ください。(メールを受信できない場合は申込みができません)



ご応募は
こちらから!

※QRコードは株式会社デンソーウェブの登録商標です。

イオン共通ID確認方法

応募時に申込フォームにご登録いただく『イオン共通ID』は『iAEONアプリ』よりご確認ください。

※『AEON Payアプリ』ではご確認くださいませのでご注意ください。



1 iAEONアプリホーム画面
右下の『マイページ』をタップ



2 マイページ画面の
『会員情報』をタップ



3 会員情報画面の『イオン共通ID』に
記載の16桁の数字を申込フォーム
に記載ください。

AEON Payについて

イオンフィナンシャルサービス株式会社が提供するコード決済サービスで、スマートフォン等の通信端末に『AEON Pay』『iAEON』等のアプリをダウンロードし、所定の方法によりAEON Pay加盟店にてコード決済サービスを利用することができます。

※iAEONはイオンスマートテクノロジー社の製品です。

iAEONダウンロードはこちら



AEON Payご登録方法または本キャンペーン応募のお手伝い

AEON Payをはじめてご登録・利用で不安な方や本キャンペーンの応募について不安な方は、イオンモール綾川AEON Payカウンター(1Fフラワーコート)にてご案内いたしますのでお気軽におたずねくださいませ。

AEON Payカウンター営業時間 10時～18時(年中無休)

AEON Pay決済の新規導入について事業者さま向けお問合せ先

AEON Payの新規導入をご検討されている綾川町の店舗・事業者の方は下記へお問合せください。

イオンフィナンシャルサービス株式会社 高松支店

TEL : 087-851-6780 (平日10:00～17:00、土日祝日休み)

Eメールアドレス : takamatsushiten_houzineigyou@aeon.co.jp

AEON PayへのスマイルあやがわWAONのご当地設定について



AEON Payのご当地設定機能に『スマイルあやがわWAON』をご登録いただき、AEON Pay(チャージ払い)でお買い物いただけますとご利用金額の0.1%をイオンが自治体に寄付し、地域の活性化に活用されます。

AEON Payのご当地設定方法

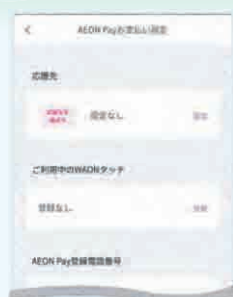

- 1 チャージ画面を選択し「応援先を選ぶ」をタップ
- 2 応援先を設定する
- 3 ご当地WAONから「あやがわスマイルWAON」を選択
- 4 「確認する」ボタンをタップ

AEON Payチャージについて

対象AEON Payチャージ方法

現金チャージ・クレジットチャージ・口座チャージ

現金チャージは店舗に設置の「イオン銀行ATM」、「新型WAONチャージ機」でご利用いただけます。

※お支払いとの合算はできません。

※WAONカード取込み機能、WAONタッチからのチャージ残高移行機能は対象外。

綾川町内でAEON Pay現金チャージができる場所(イオン銀行ATMまたは新型WAONチャージ機の設置店舗)

イオンモール綾川、イオン綾川店、イオン銀行イオンモール綾川店、マルナカ綾南店、
マルナカ滝宮店、ミニストップ綾南町店、ミニストップ綾川陶店

※店内設置場所は、各店舗従業員におたずねください。

新型WAONチャージ機

- 1 新型WAONチャージ機のメニュー画面より「AEON Pay」を選択し、バーコードを表示
 - 2 AEON Payを起動しアプリ内の「現金チャージ」ボタンをタップ
 - 3 AEON Pay画面下部に表示された「バーコードを読み取る」をタップ
 - 4 新型WAONチャージ機画面に表示されているバーコードをスマートフォンのカメラで読み取る
 - 5 新型WAONチャージ機画面に表示された「チャージへ進む」を選択
 - 6 新型WAONチャージ機にチャージする金額分の紙幣を投入
 - 7 投入後「チャージする」を選択して完了
- ※おつり、返金機能はございませんのでご注意ください。

イオン銀行ATMでのAEON Pay現金チャージ手順

1 バーコードを表示



メニュー画面にて「AEON Pay現金チャージ」を選択しバーコードを表示



AEON Payを起動しアプリ内の「ATMで現金チャージ」ボタンをタップ

2 バーコードを読み取る



AEON Pay画面下部に表示された「バーコードを読み取る」をタップ



ATM画面に表示されているバーコードをスマートフォンのカメラで読み取る

3 AEON Pay残高をチャージする



ATM画面にてチャージする金額を入力し「確認」を選択



ATMに現金(紙幣)を投入し「読取り」を選択

チャージ金額を確認し「確認」を選択しご利用明細の発行を選択し完了

※返金機能はございませんのでご注意ください。

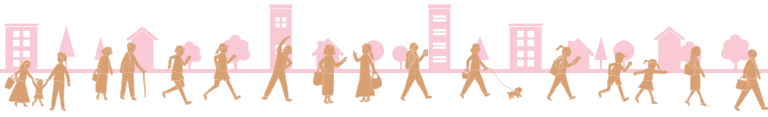

国民年金保険料 令和8年度 免除・納付猶予申請の受付が可能です

国民年金保険料の納付が経済的に困難な場合は、保険料の納付が「免除(全額免除・一部免除)」または「猶予」される制度があります(学生の方は、学生納付特例制度をご利用ください)。

保険料の免除や猶予を受けずに保険料を納めないままにしておくと、将来、老齢基礎年金を受けられなくなったり、万一のときの障害基礎年金や遺族基礎年金を受けられなくなったりする場合があります。

「令和8年度(令和8年7月～令和9年6月)」の免除・猶予申請の受付は、7月1日(水)から開始します。

また、未納となっている過去の保険料についても、申請時点から2年1カ月前までさかのぼって申請することができます。納付が難しい場合は、なるべく遅れないように申請してください。

◆手続きに必要なもの

- (1) 年金手帳または基礎年金番号通知書(基礎年金番号がわかるもの)
 - (2) 本人確認書類(運転免許証など)
 - (3) 失業したことにより申請するときは「雇用保険被保険者離職票の写し」や「雇用保険受給資格者証の写し」など
- ※(3)については、申請者本人のほか、世帯主・配偶者も失業中の場合は各々必要となります。

●問い合わせ先

保険年金課 ☎ 876-1593 高松西年金事務所(代表) ☎ 822-2840

詳しくは
こちら▶



国民年金基金相談会のお知らせ

そろそろ老後の設計始めませんか？

国民年金基金とは

老齢基礎年金に上積みして、より豊かな老後を保障するもので、自分の将来設計に合わせて年金を積み立てられます。

制度の特長

- 65歳から生涯受け取る終身年金が基本ですので、長い老後の生活に備えることができます。
- 掛金は全額が社会保険料控除の対象となり、所得税や住民税が軽減されます。
- 万が一のときは、ご遺族に一時金が支給されます。(保証期間付のタイプに限る)

加入できる方は

20歳から60歳未満の自営業者やフリーランスなどの国民年金第1号被保険者および60歳から65歳未満の国民年金任意加入被保険者、海外居住の国民年金任意加入被保険者です。ただし、国民年金の保険料を免除されている方や、農業者年金に加入している方は加入できません。

国民年金基金相談会を実施

全国国民年金基金香川支部では、下記の日程で国民年金基金相談を実施します。お気軽にご相談ください。

日時 7月22日(水) 午前10時～午後3時
場所 綾南農村環境改善センター1F 相談室



詳しくは
こちら▶



制度の詳細は
こちら▶



資料請求は
こちら▶

●問い合わせ先

全国国民年金基金香川支部 ☎ 0120-65-4192



自衛官募集

①	種目	一般幹部候補生
	資格	22歳以上26歳未満の者(20歳以上22歳未満の者は大卒(見込み含)、修士課程修了者等(見込み含)は28歳未満の者)
	受付期間	9月1日～25日
	試験日	1次:10月10日 2次:11月21日～25日
	試験会場	香川県内で実施
②	種目	一般曹候補生
	資格	18歳以上33歳未満の者
	受付期間	①7月1日～9月1日 ②9月15日～11月20日
	試験日	①1次:9月16日～27日 2次:10月17日～11月1日 ②1次:11月28日～12月6日 2次:令和9年1月7日～13日 ※いずれか1日を指定されます。
	試験会場	受付時にお知らせします。(香川県内)
③	種目	2等陸・海・空士(任期制自衛官)
	資格	18歳以上33歳未満の者
	受付期間	年間を通じて行っています。
	試験日	受付時にお知らせします。

*詳しくは丸亀地域事務所まで、お気軽にお問い合わせ下さい。

●丸亀地域事務所

丸亀市大手町2-4-24 大手町ビル3階
☎ 0877-23-6420

自衛隊香川地方協力本部
マスコット【モリス君】





令和8年度国民健康保険税の税率等について

子ども・子育て支援金制度の創設により、令和8年度から従来の保険料(医療分、後期高齢者支援金分、介護分)に加えて、子ども・子育て支援納付金分を合算して算定します。また、医療分についての限度額が変更になりましたのでお知らせします。

令和8年度国民健康保険税の税率等

	医療分	後期高齢者支援金分	介護分	子ども・子育て支援分
所得割	課税所得 × 7.50%	課税所得 × 2.40%	課税所得 × 2.30%	課税所得 × 0.27%
均等割	加入者数 × 28,000円	加入者数 × 10,000円	加入者数 × 10,000円	加入者数 × 1,050円
18歳以上均等割	—	—	—	加入者数 × 50円
平等割	一世帯につき 24,000円	一世帯につき 7,000円	一世帯につき 6,000円	一世帯につき 700円
限度額	660,000円 ↓ 670,000円	260,000円	170,000円	30,000円

※所得割の課税所得は、各被保険者の総所得金額等から基礎控除額43万円を引いた額を合計した金額です。

※子ども・子育て支援分の均等割は、18歳に達する日以後の3月31日までの子どもは除きます。

保険税の負担を軽減するため、一定の所得以下の世帯には、均等割・平等割の軽減措置があります。軽減対象となる世帯の所得基準の詳細は、綾川町のホームページをご確認ください。

●問い合わせ先

税務課 ☎ 876-5284

詳しくは
こちら▶



いきいきセンター冬のイベント2026

開催のお知らせ

12月13日(日)に「いきいきセンター冬のイベント2026」の開催を予定しています。つきましては下記の要件でフロア出展・ステージ出演団体を募集します。感染症等の状況によってはイベントが中止あるいは内容が変更となる可能性がありますのでご了承ください。

参加要件

★フロア出展：ボランティア活動をしている団体・個人(営利目的不可)
きまいキッチン・きまいカフェでの調理・飲食は可能です。

★ステージ出演：1団体15分以内で発表してください。

フロア・ステージ参加団体申し込み締切日：8月28日(金)

申し込み方法：綾上診療所にある所定の申請用紙に記入の上綾上診療所まで提出してください。

(FAX可ですが送信した旨お電話いただくと助かります。)

※なお、イベントの参加の採否は後日実行委員会(きまいちゃんくらぶ)で決定後連絡させていただきます。また、11月に周知会を予定しています。

問い合わせ先

綾上診療所 ☎ 878-2002

☎ 878-2216

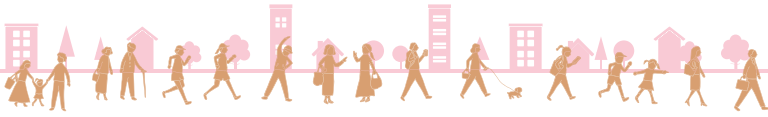

綾川町中小企業者等事業 継続支援利子補給について

新型コロナウイルス感染拡大を受け、運転資金融資を受けた中小企業者等を支援する制度です。金融機関の定める償還方法に基づき、融資実行日から5年間払い込む利子、または香川県において利子の減免を融資実行日から3年間行った場合、残りの2年間払い込む利子について町で利子補給が受けられます。

- ・現在利子の支払いがない方は申請不要です。
- ・今回申請できる利子補給の算定期間は、**令和8年1月1日から令和8年5月30日まで**となります。
- ・条件を満たす事業者の方は、必要書類を**令和8年7月31日(金)まで**に役場経済課までご提出ください。

※令和3年5月31日までに融資実行されたものが対象です。最終の申請となります。

●問い合わせ先
経済課 ☎ 876-5282

詳しくは
こちら▶



農薬は周りに配慮して 正しく使いましょう!

- ・農薬使用基準(適用作物、使用量・希釈倍数、使用時期、使用回数)を守りましょう。
- ・農薬は食品等他のものと分けて保管し、容器の移し替えはしないようにしましょう。
- ・農薬の飛散を減らすため、風向きに注意するなど、散布時の基本的事項を励行しましょう。
- ・住宅地周辺では農薬の飛散防止対策を立てるとともに、事前に散布を知らせる等、周辺住民の方に配慮しましょう。
- ・農薬を販売するときには、登録のある農薬を扱うとともに、購入者が適正に使用するよう正しく説明しましょう。

詳しくは
こちら▶



●問い合わせ先
香川県農政水産部農業経営課 ☎ 832-3411



後期高齢者 医療保険料額が決定

令和8年度の保険料は被保険者が等しく負担する「均等割額」と被保険者の令和7年(2025年)中の所得に応じて決まる「所得割額」の合計額となります。

また、令和8年度より施行される「子ども・子育て支援金制度」に伴い、従来の医療保険料分とともに、子ども・子育て支援金分も後期高齢者医療保険料に合わせて納付いただくこととなります。被保険者の方には、7月中に保険料額決定通知書を送付します。

※後期高齢者医療保険料は国民健康保険税が年金天引きや口座振替になっていた方でも、最初は納付書での支払いに変わります。その後、特別徴収の要件を満たす方については、納付方法が年金天引きに変わります。

●問い合わせ先
税務課 ☎ 876-5284

詳しくは
こちら▶



マイナンバーカード 休日開庁のお知らせ

受付日時：7月4日(土)
午前9時から正午まで(予約制)
7月24日(金)
午後5時から午後7時まで(予約不要)

必要書類

- カード受取：送付済の「個人番号カード交付・電子証明書発行通知書 兼照会書」、本人確認書類、個人番号通知カード
- 更新手続き：マイナンバーカード、カード交付時に設定した暗証番号
- 暗証番号をお忘れの場合：マイナンバーカード以外の本人確認書類1点

●問い合わせ先
住民生活課 ☎ 876-1114

詳しくは
こちら▶



成年後見制度 相談会

日時：7月16日(木)
午後1時30分～午後3時30分
1人40分程度の**完全予約制**
今回の専門職は弁護士です
場所：梅の里社会福祉センター
(綾川町滝宮276番地)

秘密厳守
相談無料

問合せ・申込みは
平日(月～金)午前9時～午後4時
綾川町社会福祉協議会
成年後見つなげるセンター (中核機関)
☎ 876-4221



第2回 ゆるかっこいい ウクレレクラブ発表会

綾川町生涯楽習講座からゆるかっこいいウクレレクラブになりました。

ホールステージでのウクレレ生演奏を聴きに来ませんか? ご来場お待ちしております。

日時 7月19日(日)午前10時～正午
会場 陶公民館新館ホール
講師 ほにやら先生(ウクレレ奏者)

●問い合わせ先
陶公民館 ☎ 876-2553

詳しくは
こちら▶





綾川町国民健康保険加入者のみなさまへ

皆様がお持ちの資格確認書は有効期限が7月末までです

マイナ保険証の利用登録状況によって7月下旬に世帯主あてに資格確認書、または資格情報のお知らせ(70歳以上のかた)を郵送します。詳細は役場ホームページをご覧ください。

- ・有効期限が切れた古い資格確認書は、役場保険年金課窓口または支所住民係へ返却いただくか、ご自身で破棄してください。
- ・発送時期に長期不在になる場合や、ポスト投函では不安な場合などには、7月6日(月)までに役場保険年金課に申し出てください。準備ができ次第、電話連絡しますので、本人確認ができるものをお持ちのうえ、役場保険年金課窓口までお越しください。(交付は同一世帯のかたに限ります。)
- ・特定疾病療養受療証をお持ちのかたには、新しい受療証を郵送します。



限度証・減額証の更新時期です

限度証(限度額適用認定証)、減額証(限度額適用・標準負担額減額認定証)をお持ちのかたは、7月31日に有効期限が到来します。

引き続きご利用される場合は更新手続きが必要ですので、8月中に手続きを行ってください。(マイナ保険証を利用されているかたは手続きが不要です。)

特に、減額証をお持ちの非課税世帯で長期入院(90日を超える入院)の認定を受けているかたは手続きが必要です。(マイナ保険証を利用されているかたも手続きが必要です。)

※自己負担限度額などの詳細につきましては、綾川町ホームページをご確認ください。

●問い合わせ先
保険年金課 ☎ 876-1593

詳しくは
こちら▶



過疎地域活性化推進事業③④ (西分地区活性化協議会)

令和7年度を振り返って

～西分地区活性化協議会～

設立2年目となる令和7年度は、事業内容の充実と活動の広がりが見られた一年となりました。

地域最大の行事である納涼祭りでは、花火の規模拡大や西分奴組の新規参加などにより、あいにくの雨にもかかわらず大きなにぎわいとなりました。

また、地元産米を活用した米粉タコ焼きは毎回好評を得ており、新たに燻製肉やチーズを使った試作にも取り組みました。

地域課題への対応としては、困りごとに関するアンケートを実施し、実情把握と対策検討を進めるとともに、高知県の先進地視察を行いました。

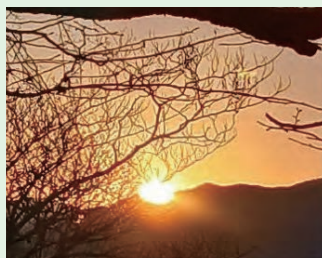

そのほか、旧西分小学校を活用した「西分ピクニック」や高鉢山での活動を通じ、交流人口の拡大と地域資源の発信にも努めました。

会員数も増加し、企業や大学生の参加も得ることができました。令和8年度は、これらの取組を基盤に、さらなる発展を目指してまいります。



Instagram (@nishibun_eebun) でも活動を随時発信しています。ぜひご覧ください。



4/4

第40回ヨネックスカップ バドミントンシングルス大会

〈結果〉 1年男子 優勝
水本 律(綾川スピリッツJBC)

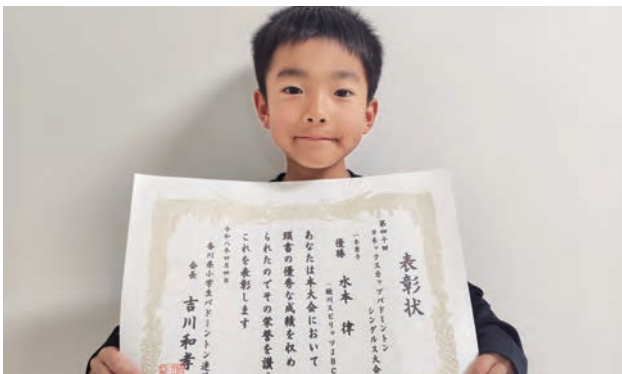

3/8

第12回丸亀・坂出・綾歌 少年剣道優勝大会

〈場所〉 綾川町総合運動公園体育館
〈結果〉 【中学生個人戦女子の部】
優勝 池内 初美(綾川中学校)



6/4

「主基斎田お田植まつり111」練習

昨年に続き今年の「主基斎田お田植まつり111」(6月21日(日)開催)に、代かきで出場する雌牛「れいわちゃん」が、人や物音に驚かないように、綾上小学校で児童と触れ合い訓練を行いました。れいわちゃんは大変落ち着いており、非常に頼もしく見えました。

また、同小学校6年生は、お田植まつりに向けて「田植歌」の練習に取り組みました。



4/12

令和8年度丸亀市バレーボール スポーツ少年団交流大会

〈結果〉 男子 優勝
綾川ジュニアバレーボールクラブ
女子 2部決勝トーナメント 優勝
綾川ジュニアバレーボールクラブ



ここから下は広告です

広告



ご法要仕出し承ります

出汁のきいた 茶碗蒸し、お吸物
温かいお料理もお届けできます！

まごころ込めた
おもてなし料理をご自宅でも！



ご予約
お問合せ ☎ 0120-382-558



お問い合わせは
こちらから

広告

墓じまい

7万円～
1㎡ (標準)

見積無料

5年先、10年先の墓守りに不安を感じたら

綾川葬祭の墓じまい

お墓じまいについて、お気軽にご相談ください。
改葬手続きから移動先のご提案まで、サポートいたします。

施工前



施工後



綾川町 3㎡ 墓石の片付け
20万円(税抜) 22万円(税込)



お問い合わせは
こちらから

綾川葬祭グループ
AYAGAWA SOUSAI GROUP

☎ 0120-101-109

5/15

イオン綾川フレイル予防イベント
『源気フェスティバル』
寄付金受納及び感謝状贈呈式

イオンリテール株式会社様より、寄付金をいただきました。この寄付金は、昨年9月5日～9月30日の期間中にフレイル予防に関連する対象商品のWAONボーナスポイントと同額をフレイル予防の取組の推進のためにご寄附いただいたものです。

ご厚意に心より感謝申し上げますとともに、今後も、フレイル予防の推進に努めてまいります。

*「フレイル」とは、加齢によって心身の活力が低下し、健康な状態と要介護状態の間に位置する虚弱な状態を指します。



5/12

教育委員が就任しました

前委員の^{おおばやし}大林 志のぶ氏の任期満了に伴い、後任として^{まさのさちこ}牧野幸子氏が5月12日付けで教育委員に就任されました。任期は令和12年5月11日までです。

教育委員会は、教育長と教育委員の構成による合議制の執行機関です。

主に、学校や教育機関の設置・管理、学校教育、社会教育、スポーツ、文化財など、教育に関する事務を管理執行しています。

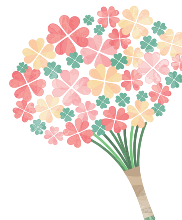

左から、香川教育長、牧野教育委員、大林前教育委員、前田町長

くらしのワンポイントアドバイス



① 蛍光灯からLEDへの交換に注意

一般照明用蛍光灯の製造・輸出入が2027年末までに終了となるため、LEDへの置換えが進められています。古い照明器具のランプだけをLEDに交換し続けると、器具本体の劣化で発煙・発火につながるおそれがあります。照明器具ごとLEDへの交換を検討しましょう。また、蛍光灯の製造等廃止を理由に、訪問勧誘などでLED交換や無料点検を勧められることも予想されます。点検を受けてもその場で契約せず、十分比較・検討しましょう。

② 空調能力のない“エアコン”

ネット通販で購入した、置くだけで空間の温度を調整できる“エアコン”のような性能をうたう商品について、広告のような空調能力がないという相談が寄せられています。日本語表記の通販サイトでも、海外の販売事業者である場合があります。「数秒で室温が変化する」「エアコン並み」等、冷暖房機能の性能を誇張する広告の商品は、購入前に記載内容をよく読み、「どこから」「何を」買おうとしているのか、十分に確認しましょう。

困った時は消費生活センター（局番なし188）にご相談ください。

歩行者ファーストかがわ2026 参加者募集!

横断歩道を渡ろうとする歩行者がいる時は、**車両は横断歩道の手前で一時停止して歩行者の通行を妨げてはならない**と道路交通法に定められています。しかし、2025年のJAFの調査では**香川県の車両一時停止率は、46.0%で全国ワースト10位**です。

この現状を踏まえ、「歩行者ファーストかがわ2026」を実施し、**横断歩道での歩行者優先ルールの遵守**を促進します。

ぜひ、3人1組のチームで参加し、チーム全員が率先して「横断歩道は歩行者優先」を実践してください。

実施期間中に無事故・無違反を達成されたチームの中から抽選で**30万円分の旅行券**などが当たります。

- ・募集期間 7月1日～ 8月31日
- ・実施期間 9月1日～12月31日
- ・参加費 1チーム3,000円
- ・啓発グッズ マイクロファイバークロス

●問い合わせ先 県くらし安全安心課
☎ 832-3231

香川県 歩行者ファーストかがわ 検索





**公共職業訓練
令和8年9月開講 受講生募集**

内容

- ①ものづくり溶接加工科(15名)
- ②ICTシステム科(15名)

期間

①②9月1日(火)～2月26日(金)期間6か月

時間

午前9時～午後3時10分

場所

ポリテクセンター香川
(高松市花ノ宮町2-4-3)

料金

授業料 無料(テキスト代・作業服代は実費)

申込

7月1日(水)～7月29日(水)までに最寄りのハローワーク職業相談窓口に申込み

問合せ

ポリテクセンター香川 訓練課
☎(067)6716

**香川看護専門学校
オープンキャンパス**

日時

7月12日(日)
受付…午前9時30分
開始…午前10時

場所

香川看護専門学校校舎内
学校紹介、奨学金説明、個別相談、看護体験等

問合せ

香川看護専門学校総務部
☎0877(63)6161

目の見えない方 見えにくい方のための福祉フェスタ2026

日時

7月12日(日)午前11時～午後3時

場所

香川県社会福祉総合センター7階 大会議室

対象

目の見えない方、見えにくい方およびご家族や関係者の方

料金

無料

問合せ

香川県視覚障害者福祉センター
☎(812)5563

内容

目の見えない方、見えにくい方の生活の質の向上のための福祉用具展示会。歩行訓練士による白杖の基本的な使い方説明やウェアラブルデバイスの体験なども行います。

**香川高等専門学校
中学生向けオープンキャンパス**

場所

香川高専高松キャンパス 詫間キャンパス、高松キャンパス

日時

8月8日(土)、8月9日(日)、
両日とも午前・午後の2部制
詫間キャンパス

内容

学校紹介、学科体験コーナー

料金

無料

問合せ

香川高専学務課入試係
☎(869)38866

備考

要事前申し込み(香川高専HP、定員有)



海の事故ゼロキャンペーン

期間

7月16日(木)～31日(金)

「海難ゼロへの願い」をテーマに、

官民の関係者が一体となり、海難防止思想の普及、高揚を図ることにより、海の事故を防止することを目的とした海の事故ゼロキャンペーンを全国一斉に実施します。

今年の重点事項は次の4つです。

- ・見張りの徹底及び船舶内・船舶間におけるコミュニケーションの促進
- ・ふくそつ海域における安全確保及び走錨に起因する事故の防止
- ・小型船舶の安全対策及びマリナー活動における安全対策
- ・ライフジャケット着用率の向上

問合せ

高松海上保安部航行安全課
☎(821)7008

電波に関する相談

混信・受信障害など電波の利用に関してお困りの方はご相談ください。

問合せ

電波適正利用推進員協議会にご相談窓口



夏休み 親子手話教室

7月26日(日)午前10時～正午/午後1時30分～午後3時30分

日時

7月29日(水)午後1時30分～午後3時30分

日時

8月6日(木)午後1時30分～

午後3時30分

場所

香川県聴覚障害者福祉センター(高松市太田上町405-1)

主催

公益社団法人香川県聴覚障害者協会

対象

小学生・中学生(親子・きょうだい)※子どもだけの参加もできます。

料金

親子1組につき500円

定員

親子20組※先着順

申込

二次元バーコードにてお申込みください。

問合せ

香川県聴覚障害者福祉センター
☎(868)9200
☎(868)9201



**全国一斉旧優生保護法
相談会について**

7月3日(金)午前10時～午後4時

日時

電話及びFAXによる相談
☎0120(736)073
(相談口のみ開設)

内容

☎0120(279)073
(相談口のみ開設)

問合せ

香川県弁護士会
☎(822)3693

**香川労災病院イベント
がんサロン**

①ピア・サポーターと話をしよう
②栄養と食事のポイント

日時

四国学院大学

オープンキャンパス

- ▶日時: 7月18日(土) 午前10時～午後4時
- ▶場所: 四国学院大学(善通寺)
- ▶内容: 大学紹介、大学の授業体験、個別相談、キャンパス・ツアーなど
- ▶問合せ先: 四国学院大学 入試課
TEL 0120-459-433 FAX 0877-63-5353
E-mail: info@sg-u.ac.jp
- ▶備考: ご予約は、ホームページの予約フォームからお願いいたします。



きものカフェ (羽床公民館)

着付け練習をしながら、着物の話やコーディネートも楽しめる交流の時間です。和やかな雰囲気の中で、気軽に着物に親しめます。



活動日時

第4木曜日 午前9時30分～

詳しいお問い合わせは各公民館へお願いします。

昭和公民館	877-1536
陶公民館	876-2553
滝宮公民館	876-1931
羽床公民館	876-0120
粉所公民館	878-2914
山田公民館	878-2910
西分公民館	878-3065
羽床上公民館	878-1481

綾川文芸

綾南・石楠花句会

目立つでもなくじやがたちの花らしく
湯川 雅

野に生れし小さき句会虚子祀る
福家 市子

花は葉に日差も陰も膨らみぬ
大塚 尋江

若葉雨静かな庭の心地よき
上所 貞子

切株に腰かけ眺む春の空
重成けいこ

春眠や胎児のやうに丸まりて
川本 一葉

清明の里のパノラマ輝けり
松元 良祐

花薊此々より先は峡の崖
津山 大典

花水木席のぬくもりまだ残る
福田 康博

春きやべつシャキシヤキ娘遠い日々
陶 里子

新築は二日のできる鴉の巢
晩 一杯

題「品」綾上川柳会

出来るなら部品交換したい膝
山田 周蔵

金利より粗品で選ぶマイバンク
清木 純子

通販で買った品物眠らせる
池内 重子

値段見て期限見てから品を見る
渡辺 博則

上品な奥様だった過去がある
石見なおみ

人間を品定めするエンマ様
渡辺千代子

手土産は自慢の野菜ぶらさげる
さいとうみえこ

魚の日父の役目の品定め
林 せつ子

品格のある女性には程遠い
小笠原都子

綾上川柳会では
会員を募集しています。



【7月の休館日】

日	月	火	水	木	金	土
			1	2	3	4
5	6	7	8	9	10	11
12	13	14	15	16	17	18
19	20	21	22	23	24	25
26	27	28	29	30	*31	

※31日(金)は生涯学習センターを午後7時まで開館

綾川町立図書館
生涯学習センター
☎ 876-6100
開館時間：
午前9時～午後6時

綾上図書館
☎ 878-2251
開館時間：
午前9時～午後5時

おはなし会のお知らせ

※申し込みは不要です。お気軽にご参加ください。
※おはなし会カードをお持ちください。初めておはなし会に参加される方には、当日お渡しします。

■トマトさんのおはなし会……………

日 時：4日(土) 午前11時～
場 所：生涯学習センター 絵本コーナー
対 象：どなたでも

■こあらっこのおはなし会……………

日 時：15日(水) 午前10時30分～
場 所：生涯学習センター 絵本コーナー
対 象：0歳～
内 容：赤ちゃん絵本の読み聞かせや手遊びをします。

7月の図書館イベント

■小学生の調べる学習教室……………

日 時：18日(土) 午前10時～午前11時30分
会 場：生涯学習センター 研修室
定 員：15名
(※申込要 6月26日(金) 午前9時より受付開始)
対 象：綾川町内の小学生 (※1・2年生は保護者同伴)
内 容：夏休みの宿題に！調べる学習の作品の作り方を体験してみよう！！

■ボードゲームを楽しもう！……………

日 時：7月11日(土) 午後2時～午後4時
※途中入退室自由です
場 所：生涯学習センター研修室
対 象：小学生から大人まで
定 員：20名程度 (事前申し込み要)
申込み開始日：6月26日(金) 午前9時
内 容：友達や家族で使えて楽しめるボードゲームを紹介し、一緒にゲームをしながらその面白さを体験しませんか？
スピード、推理、記憶系など様々なジャンルのゲームを試してみましょ！
ご都合のよい時間中にお気軽にご参加ください。

■夏休みインテリア講座……………

～「ケーキ箱のお部屋作り」～

日 時：7月25日(土) 午後2時～午後4時
会 場：生涯学習センター 研修室
対 象：小学生と保護者
定 員：15組
(申込み要 7月3日(金) 午前9時受付開始)
内 容：インテリアコーディネーターのアドバイスを
受けながら、ケーキ箱に窓やベッド、机、イスなどを飾って「夢の部屋」を作りましょ。
(※講座中、刃物やグルーガンを使用する場合があります。)

8月の図書館イベント

■図書館で学ぶスマホ講座……………

～スマサポ号でスマホ教室～

日 時：8月 6日(木) 午前11時～午後5時
8月20日(木) 午前11時～午後5時
8月27日(木) 午前11時～午後5時

講座内容 (3日間共通です)

- ・1時間目 (午前11時～正午)
スマホの使い方 (入門編) ※各日定員3名
画面の見方、電話のかけ方、文字入力を学びます。
 - ・2時間目 (午後1時～午後2時)
スマホの使い方 (基礎編) ※各日定員3名
地図、カメラ、ビデオ、QRコードの使い方
 - ・3時間目 (午後2時30分～午後3時30分)
安全にインターネットを楽しもう ※各日定員3名
インターネットを利用の注意について学びます。
 - ・4時間目 (午後4時～午後5時)
LINE入門 ※各日定員3名
LINEで写真を送る方法、友達追加など
- ※受講する講座と日程を選んでお申し込みください。

対 象：どなたでも
定 員：各講座3名
申込み開始日：7月15日(水) 午前9時
会 場：綾上支所駐車場 (綾上図書館付近)
「スマサポ号 (スマホ教室ができるように改造した自動車です)」で教室を開きます。

「部落差別の解消に向けて①」

日本の迷信、風習や習慣と差別意識

わたしたちの身のまわりには、さまざまな風習や習慣があります。多くは、幸福を願い、不幸をさげようとする意識から生まれ、受け継がれてきたものです。

迷信や風習は差別の温床

「六曜」のように科学的根拠がないのに私たちの行動を制限している風習を迷信と言いますが、「みんながしているから」「昔から言っているから」などの理由で、こだわっているものがあります。

さらに、その風習や習慣にしばらくない人を見たとき、「常識のない人」という見方をする場合があります。このような見方が、差別を温存、助長します。

同和問題において被差別地区に生まれたことで忌避され、差別を受けていますが、「生まれ」は、選択の余地などありません。世の道理として、選べないことについては、責任を取る必要などありません。

身元調査肯定が過半数

今も残る心理的差別の一つが結婚などでの身元調査の問題です。

2020年度の意識調査では、結婚の際の身元調査は「必要ない」は37%、「必要・仕方ない」は38%と数値は拮抗しています。「わからない」19%は、状況次第では肯定する側に回る可能性があります。

結婚は、憲法第24条において家柄や門地(出自)、社会的身分などではなく、「婚

姻は両性の合意のみ」と謳われていますから身元を理由に反対することは差別になります。また、調査自体、県条例違反になります。

「血統主義」は迷信

企業による身元調査は、一八七一(明治四)年の身分制度の廃止から広がりました。その背景には、「血統主義」があります。出自(血統や先祖、家柄など)によって人間性が決まるという迷信で、過去の非科学的な考えです。

香川労働局は、「環境影響説という考え方を否定する訳ではありませんが、100%そつだと断言できるものでもないと思います。『親がこうだから、子どもこうだ』式な考え方は、封建制における身分制とあまり変わらない予断と偏見に満ちた発想」と説明し、正しい理解を求めています。

参考 「香川県部落差別事象の発生防止に関する条例(1996年)」

特定の個人の結婚や就職に際して、

- ①個人、その親族が同和地区に住んでいるか、住んでいたかについての調査、または、調査の依頼や受託
- ②調査に際して同和地区の所在が明示された地図や図書等の資料の提供
- ③「部落差別事象の発生につながるおそれのある行為」の防止を定めています。

7月
は
「青少年の被害・非行防止
全国強調月間」です!!

社会の誰もが、「次代を担う青少年には、健やかに育ってほしい」と願っています。しかし、子どもを取り巻く社会環境は目まぐるしく変化しており、いつ・誰が・どこで犯罪に巻き込まれて被害に遭ったり、非行へと走ってしまったりしないともかぎらない状況になっています。そのため、**学校が夏休みになる7月を「青少年の被害・非行防止全国強調月間」とし、青少年の被害・非行防止に向けた活動を各関係機関等で行います。**綾川町少年育成センターでは、

- 横断幕の設置
- のぼり旗の設置
- 万引き防止キャンペーン
- 啓発チラシ等の設置

など、地域の方々と協力・連携して青少年の犯罪被害や非行防止に向けた啓発活動を実施する予定です。

子どもたちは学校から解放され、いつもより自由な時間が増えて気持ちもゆるみがちになってしまつ夏休み。子どもたちの行動範囲が広がるとともにSNSやインターネットなどをする時間も増し、おとなが知らないうちに見ず知らずの人のコミュニケーションが広がっていることがあります。

子どもを犯罪被害や非行から守るために、

- ◆言葉遣いが変わってないか
 - ◆持ち物等が増えてないか
 - ◆家族との会話や交流を避けてないか
 - ◆些細な変化を見逃さないようにしましょう。
- そして、子どもとともに過ごす時間を少しでも増やし、いつでも何でも話せる、言い出せる雰囲気を作るように努めましょう。



地域包括支援センターだより

綾川町地域包括支援センターは、国保総合保健施設えがお内にあり、高齢者の介護や認知症、権利擁護等の総合相談窓口です。

認知症の本人同士で話そう会のご案内

厚生労働省の2022年の調査によると、65歳以上の約8人に1人が認知症であることが報告されています。認知症の予備軍と言われる軽度認知障害の方を合わせると、高齢者の3割弱にのぼり、たいへん身近な病気となっています。しかし、認知症のことを正しく理解して、もし自分や身近な人が認知症になってもだいじょうぶな準備を進めている方は少ないかもしれません。

綾川町では、これまで認知症相談や認知症サポーター養成講座などに取り組んでおりますが、今年度より、認知症の本人(または自分は認知症かもしれないと思っている方)が集い、気兼ねなく思いや体験等を話し合える場「認知症の本人同士で話そう会」を開催することとなりました。

認知症と診断されても、これまで続けてきた生活や役割、趣味などを前向きに続けていらっしゃる方がいます。また認知症と付きあうための考え方や知恵を持っている方もいらっしゃいます。いっしょにお話をしませんか？ ご家族の方も、お話ができるようにお部屋を準備しておりますので、いっしょにお越しください。

次回の開催

7月22日(水) 午前10時
国保総合保健施設えがおにて

参加
無料

役場や公民館等にチラシを設置しています。
併せてご覧ください。

認知症の本人同士で話そう会

(本人ミーティング)

認知症の本人同士が集まり、自分の希望や体験、思いなどをゆっくり語り話ることができ、また他の人の話を聞くことができる場です。話したくない人は聞くだけでもだいじょうぶ。ぜひご参加をお待ちしております。

開催日

令和8年 4月22日(水)	7月22日(水)	10月28日(水)	令和9年 1月27日(水)
------------------	----------	-----------	------------------

時間 : 午前 10時 から 11時 30分
場所 : えがお2階 (陶病院のとなりの建物)
対象者 : 綾川町在住で、認知症の本人または認知症がもじれないと感じている方
参加料 : 無料

- ・ 家族同士でお話ができるよう別室もご用意しています。
- ・ ご家族だけの参加もお気軽にお越しください。

認知症の方ご本人と、ご家族の集いの場

びなんかずらの会

7月16日(木) えがお
午後1時30分～午後2時30分

ひとりで悩まず、話したり聞いたりしませんか？

どなたでもお気軽にお立ち寄りください

いっぷく広場

7月10日(金) いきいきセンター

7月17日(金) えがお

参加費
200円

午前9時30分～午前10時30分

あれっ？と思ったら。専門医に相談できます。

認知症相談

7月8日(水) 溝渕クリニック
心療内科
午後2時～ (要予約) (無料)

物忘れが気になるご本人やご家族から気軽に医師に相談できます

問い合わせ・申し込み

綾川町地域包括支援センター
(国保総合保健施設えがお内)

TEL 876-1002

2026
7月

みんなの健康だより

申込み・問い合わせ先 | えがお ☎ 876-2525
いきいきセンター ☎ 878-2212

(掲載内容)

■ 行事名
■ 日時
■ 場所 など

子どもの健康行事

- **乳児健診** (対象 R7.9月生、R8.3月生)
3日(金) 午後1時15分～午後2時30分 (受付)
えがお
- **1歳6ヵ月児健診** (対象 R6.11～12月生)
29日(水) 午後1時15分～午後2時30分 (受付)
えがお
- **子ども相談 (予約制)**
6日(月) 午後1時30分～午後4時30分
えがお
- **親子ここから教室 (発達支援親子教室)**
6日(月) 午後1時30分～午後4時30分
えがお (予約制)
- **ことばの相談 (予約制)**
21日(火) 午後1時30分～
28日(火) 午後1時30分～
えがお
- **子育て相談の日 (予約制)**
21日(火) 午前10時～午前11時
子育て支援センターしいのき
(滝宮こども園内)
電話: 876-3366
※母子健康手帳をご持参ください



健康行事

- **ヘルスアップ教室 (運動教室)**
月曜日 午後1時20分～午後3時
6日(月)・13日(月)・27日(月)
いきいきセンター 元気ルーム
※マット運動用:バスタオルをご持参ください
- **いきいきセミナー (予約優先)**
8日(水) 午後2時～午後3時
いきいきセンター
テーマ「楽しく続けてカロリー消費」
(運動教室)
講師:福岡 有華 先生
(健康運動指導士)
- **健こう相談 (予約優先) 1人30分ずつ**
22日(水) 午後1時30分～午後3時
えがお
歯科衛生士による歯科相談ができます。
お口の悩みや歯みがきの方法など気軽に相談できます。
その他、保健師・栄養士による健診結果説明・尿検査・血圧測定・体組成測定・塩分摂取量簡易測定・骨密度測定など、ご希望の測定や相談をお受けします。裸足になりやすい服装でお越しください。
- **みんなのいこいの場 (精神保健)**
27日(月) 午後1時30分～午後3時
いきいきセンター
- **こころの健康相談 (予約制)**
9日(木) 午後2時～ いきいきセンター
精神保健福祉士への相談
15日(水) 午後2時～ えがお
精神科医師への相談
- **35～39歳超音波検査 (予約制)**
18日(土) 午後1時～午後3時
いきいきセンター



下記、乳がん検診/子宮頸がん検診/35～39歳超音波検診につきましてはP22に詳しい内容を掲載しています。

- **乳がん検診 (予約制)**
18日(土) 午前9時～午前11時
いきいきセンター
- **子宮頸がん検診 (予約制)**
18日(土) 午前9時30分～午前11時
いきいきセンター



20歳に
なったら

40歳を
過ぎたら

35歳を
過ぎたら

子宮頸がん検診・乳がん検診・乳がん超音波検査 集団検診予約受付中

月日(曜日)	場所	時間(30分ごとの時間予約制)		
		子宮頸がん検診	乳がん検診	35~39歳の 乳がん超音波検査
7/18(土)	いきいきセンター	午前9時30分~11時	午前9時~11時	午後1時~3時
9/2(水)	えがお			午後4時半~6時半
11/14(土)	えがお	午前9時30分~11時 午後1時30分~3時	午前9時~11時 午後1時~3時	
11/16(月)	えがお	午前9時30分~11時	午前9時~11時	
12/16(水)	えがお			午後9時~11時
12/18(金)	いきいきセンター	午後1時30分~3時	午後1時~3時	
12/20(日)	えがお	午後1時30分~3時	午後1時~3時	午前9時~11時

【子宮頸がん検診】

内容：問診・子宮頸部細胞診
対象：20歳以上(2年に1回)の女性
費用：300円(無料クーポン対象者は無料)
★生理中の方も受診可能ですが、再検査になる可能性があります。

【乳がん検診】

内容：問診・マンモグラフィ検査
(40~49歳の希望者は追加で超音波検査)
対象：40歳以上(2年に1回)の女性
費用：300円(無料クーポン対象者は無料)
超音波検査追加費用700円
★授乳中(授乳開始から6か月程度まで)の方は受けられません。

【35~39歳乳がん超音波検査】

内容：問診・乳超音波検査
対象：35~39歳の女性
費用：700円



集団予約受付 ●電話予約 えがお ☎876-2525 ●web予約 <https://www.aitel-reservation.jp/ayagawatown-kagawa/>

Web予約について

- 一人につき一つメールアドレスの登録が必要です。(同じメールアドレスでは二人以上登録できません。)
- アカウント登録やご予約が完了すると、登録されたメールアドレス宛に、下記よりお知らせメールが届きます。
【綾川町けんしん予約サイト】egao@aitel-reservation.jp
(メールが届かない場合は、登録内容に誤りがないか、又は迷惑メール対策等の設定内容をご確認ください。)

※対象者には4月末に受診券を送付しています。
詳しくはえがお(☎876-2525)にお問合せください。

マイチャレかがわ!

まいにち健康チャレンジ!

「夏のプレゼントキャンペーン」

早めに取り組むとチャンスが増えます!
令和8年9月1日(火)までに、ごほうび抽選に応募された方の中から抽選で300名にQUOカードPay(500円分)をプレゼントします。
アプリや記録シートでマイチャレに参加しましょう。
目指せ3000ポイント!健康づくり、続けるほどに得をする。Let's!マイチャレ!



オリ助

詳しくは、

マイチャレかがわ

検索

専用アプリQRコード



ayatoco (あやとこ) (予約制)

家庭でひきこもりがちな方が、安心して参加できる
フリースペースです。社会福祉士や公認心理士等が
あなたの小さな一歩を応援します。

日時 7月 1日(水) (対象：小・中学生)
7月15日(水) (対象：中学卒業以降)
午後2時～4時 出入り自由

【運営】 一般社団法人hito.toco
(綾川町委託事業者)



※場所や内容など詳しくは→

ayatoco個別相談会

フリースペースのayatoco開催日など予約
制で個別相談会を開催しています。
一般社団法人hito.tocoの社会福祉士や
公認心理士等が相談に応じます。
ご家族からの相談もお受けします。

ご予約・お問合せ

一般社団法人hito.toco
☎ 087-802-2878
✉ sanka@hitotoco.or.jp



綾川町ひきこもり相談窓口

健康福祉課 ☎876-1113
えがお ☎876-2525

綾川町社協 ☎876-4221
いきいきセンター ☎878-2212

パーキンソン病の患者さまとご家族の方へ「集う場」のご案内

「集う場」はパーキンソン病患者さまやご家族の方が集まる場です。同じ病気の方、そのご家族からの体
験談なども聞くことができます。生活の工夫や病気との上手な付き合い方等について、一緒に話をしてみ
ませんか。どうぞお気軽にご参加ください。

日時 7月1日(水) 午後1時半～午後3時

場所 えがお

内容 数字で見る私の体 ～InBody測定～ / 座談会



参加申込み 地域包括支援センター TEL087-876-1002
お問合せ 綾川町えがお TEL087-876-2525

予約が必要です。
前日までに、左記のいずれかにご連絡ください。

史上最高額
サマージャンボ

1等・前後賞
合わせて12億円
(1等8億円、前後賞各2億円)
2等も1億円!

夏の王座!
サマージャンボ

1等・前後賞合わせて7億円
(1等5億円、前後賞各1億円)

宝くじのチャンス広がる
サマージャンボ

1等・前後賞合わせて5,000万円
(1等3,000万円、前後賞各1,000万円)

PCやスマホでネット購入!
宝くじ公式サイト
<https://www.takarakuji-official.jp/>

6月30日 同時発売

●発売期間: 6月30日(火)～7月31日(金)
●抽せん日: 8月12日(水)

2026年度特別当選賞金なし | © 宝くじ協会 | 宝くじ協会が主催する宝くじ

ここから下は広告です

広告 **耐震診断・耐震工事・リフォーム**

耐震診断無料相談会実施中!!

HAMA建築工房
一級建築士事務所

TEL 087-899-5031

綾歌郡綾川町小野甲1123-1

広告 **庭の手入れが楽になる!**

- 生垣・庭木・庭石等の撤去
- 雑草対策・防草シート工事
- 田んぼ法面の雑草対策

雑草対策 庭リフォーム 庭じまい

(株)カインズガーデン <TEL受付時間>
月～金 8:30～17:30 | 陶2417-1

お電話、お待ちしております!

087-802-8610



7月の休日当番医・薬局

綾 綾川 国 国分寺 歌 綾歌 飯 飯山

5日 (日)	綾 滝宮総合病院 (泌) ☎ 876-1145
	国 もみの木薬局 滝宮店 ☎ 876-9381
12日 (日)	飯 宮井内科委員 (内) ☎ 0877-98-7007
	綾 今村整形外科医院 (整・リハ) ☎ 876-1500
	飯 正木調剤薬局 ☎ 0877-98-5338
	綾 イオン薬局 綾川店 ☎ 876-6224
19日 (日)	国 こくぶ脳外科・内科クリニック (脳外・内) ☎ 875-2255
	国 ゆず調剤薬局 ☎ 875-1011
20日 (月)	飯 空保小児科医院 (小・ア) ☎ 0877-98-2010
	飯 コアラ薬局 ☎ 0877-98-6606
26日 (日)	歌 楠原内科医院 (内・小) ☎ 0877-86-3005
	国 中川皮膚科医院 (皮) ☎ 870-6660
	歌 あやうた調剤薬局 ☎ 0877-86-5255
	国 ミカワ調剤薬局国分寺役場前店 ☎ 875-2077

健康コラム vol.243



問い合わせ先
綾上診療所 TEL 878-2002
FAX 878-2216

室内散歩のススメ

みなさんこんにちは。今年の夏も暑くなりそうです。熱中症予防のための水分補給や、栄養バランスなどに注意するとともに、温度管理にも注意が必要です。部屋の中も、エアコンなどを上手に使うことで適度な温度・湿度、一般的には室温 28℃、湿度 40～60%に保つのが望ましいとされています。屋外でお仕事や作業をされる方、日中の気温が高い時間帯はできるだけ屋外に出ることは避けてほしいですが、水分補給や必要時は塩分補給をこまめに行い、直射日光を避け体を冷やすような服装など工夫をいただけたらと思います。

では、日中屋内で過ごす方、快適に過ごせるよう設定された室内で、あなたはどんなことをしますか?もちろん、お仕事をされる方も多いでしょう。お仕事の姿勢はどうですか?座っていますか?立っていますか?お仕事をされない方、動く暑さからと言って一日中座ってテレビを見ている、なんてことはないでしょうね。

健康のためには適度な運動が必要だということはこのコラムでも何度も書いてきました。一番手取り早くできる運動は、歩くことです。散歩をすることが、全身運動にもつながり、視覚や嗅覚、聴覚などを働かせることが、心の健康にもつながることをお伝えしたこともあります。真夏の暑い時期、残念ながら屋外での散歩はお勧めできませんが、室内でも散歩ができます。大型量販店に行き、エアコンの効いた長い廊下を散歩するというのももちろんありますが、自宅の室内でも散歩はできます。テレビを見ながらでかまいませんから足踏みするだけで大丈夫です。音楽番組が好きな方は、曲に合わせて足踏みをするというのもいいかもしれません。足踏みをするときに腕を曲げたり伸ばしたり、体をひねったりするとなお効果的です。お仕事の合間にもぜひ室内散歩してみてください。

運動はまとめてするより、こまめに体を動かすほうが健康維持につながります。朝のドラマを見ながら足踏み5分、昼はラジオ体操、夜はニュースを見ながら足踏み5分というのはどうでしょうか?体重管理をしたい方は15分にするとう効果が出ます。座る時間が長い人ほど、心筋梗塞や脳梗塞など、心血管系の疾患を発症しやすいというデータがあります。暑い夏、動きたくないとは思いますが、体を動かして元気に夏を乗り切りましょう。

綾上診療所 十枝めぐみ

65歳以上の方対象



みんなの居場所 ～ 誰かにつながる はじめの一歩 ～ げんきかふえ

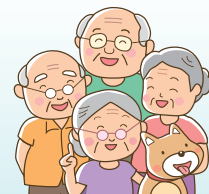

『げんきかふえ』がスタートしました。いつまでも、このまち、この家で過ごすために元気づくりを始めてみませんか。※介護保険をお持ちの方はご利用できません。

利用日

- 水曜日…粉所・山田・東分・滝宮+一般
- 木曜日…西分・羽床上・羽床下・牛川+一般
- 金曜日…昭和・陶+一般

参加方法

- 一回の利用料金…800円
- 登録されている方は、送迎があります
- 自転車での利用も可能です

利用時間

午前8時30分
～午後2時30分



問合せ先/綾川町社会福祉協議会 ☎ 876-4221

ごみ収集日程表 2026年7月

※赤字は振替収集日になります

綾川町全域						
	可燃ごみ (白)	7日(火)	14日(火)	21日(火)	28日(火)	
		3日(金)	10日(金)	17日(金)	24日(金)	31日(金)

畑田・千足地区	
破砕ごみ (緑) 9日(木) 23日(木)	プラスチック・容器包装 (黄) 2日(木) 9日(木) 16日(木) 23日(木) 30日(木)
ビン(ピンク) / 缶 ペットボトル(水色) 9日(木) 23日(木)	粗大ごみ 23日(木)
古紙 1日(水)	有害ごみ 9日(木)

陶地区	
破砕ごみ (緑) 1日(水) 15日(水)	プラスチック・容器包装 (黄) 1日(水) 8日(水) 15日(水) 22日(水) 29日(水)
ビン(ピンク) / 缶 ペットボトル(水色) 1日(水) 15日(水)	粗大ごみ 1日(水)
古紙 8日(水)	有害ごみ 15日(水)

滝宮・萱原・北地区	
破砕ごみ (緑) 8日(水) 22日(水)	プラスチック・容器包装 (黄) 1日(水) 8日(水) 15日(水) 22日(水) 29日(水)
ビン(ピンク) / 缶 ペットボトル(水色) 8日(水) 22日(水)	粗大ごみ 22日(水)
古紙 15日(水)	有害ごみ 8日(水)

羽床下・小野・羽床上・牛川・西分地区	
破砕ごみ (緑) 13日(月) 27日(月)	プラスチック・容器包装 (黄) 6日(月) 13日(月) 21日(火) 27日(月)
ビン(ピンク) / 缶 ペットボトル(水色) 13日(月) 27日(月)	粗大ごみ 13日(月)
古紙 22日(水)	有害ごみ 27日(月)

粉所・山田・東分地区	
破砕ごみ (緑) 2日(木) 16日(木)	プラスチック・容器包装 (黄) 2日(木) 9日(木) 16日(木) 23日(木) 30日(木)
ビン(ピンク) / 缶 ペットボトル(水色) 2日(木) 16日(木)	粗大ごみ 16日(木)
古紙 22日(水)	有害ごみ 2日(木)

ごみは必ず収集日の朝8時までに自分が利用しているごみステーションへ出してください。
天候・交通事情等によりやむを得ず収集日や収集時間の変更がある場合があります。
ごみ袋は、中の物が外に出ないように、袋の口をしっかりと結んで出してください。

ごみ分別アプリ3Rあやがわ活躍中です!

各ストアより「さんあーる」で検索し、ダウンロードしてください。

右記のQRコードでもダウンロードできます。







ここから下は広告です

広告

塗装・リフォーム 受付中

ありがとう!!
人生一生懸命
挑戦中!!



テレビでも大好評!!

- 塗装工事
- リフォーム工事
- 土木・解体工事

塗装工事のことなら
じつはら建設にお任せ下さい!!
一生懸命頑張ります!!
御見積もり・ご相談 無料



じつはら建設株式会社

☎ 0120-76-4848

相談 日程

綾川町では各種相談を実施しています。
相談は無料(※弁護士相談は有料)で秘密は固く守ります。

行政相談

道路の修繕要望や、子育て支援・福祉サービスの利用法など、行政に言いたい・聞きたいことがある方をご相談ください。

- ▶日 時 7月7日(火)
午後1時～午後3時
- ▶場 所 綾南農村環境改善センター相談室
- ▶担 当 役場総務課 ☎876-1906
- ▶相談員 行政相談委員

人権相談

家庭内のいざごころをはじめ、日常生活の場で起きるトラブル、人権問題等でお困りの人をご相談ください。

- ▶日 時 7月17日(金)
午前9時～正午
- ▶場 所 綾南農村環境改善センター
- ▶担 当 役場住民生活課
☎876-1114
- ▶相談員 人権擁護委員

くらしの相談

日常生活での心配のある人をご相談ください。

- ▶日 時 7月27日(月)
午前9時～正午
- ▶場 所 梅の里社会福祉センター
- ▶担 当 綾川町社会福祉協議会
☎876-4221
- ▶相談員 民生児童委員

障害者相談

身体・知的・精神・高次脳機能障害の相談を行います。

- ▶日 時 7月7日(火)
午前9時30分～午前11時30分
- ▶場 所 綾南農村環境改善センター相談室
- ▶担 当 役場健康福祉課
☎876-1113
- ▶相談員 相談支援事業所職員

職業相談

現在、職を探している方をご相談ください。

- ▶日 時 7月17日(金)
午前9時30分～午前11時30分
- ▶場 所 綾上農村環境改善センター
- ▶担 当 役場経済課
☎876-5282
- ▶相談員 公共職業安定所の係員

なんでも相談

行政・人権・くらし・身体障害者の各種相談を行います。各分野の専門の相談員が相談に応じます。

- ▶日 時 7月10日(金)
午前9時～正午
- ▶場 所 いきいきセンター
- ▶担 当 支所住民係
☎878-2204
- ▶相談員 行政相談委員・人権擁護委員・民生児童委員・身体障害者相談委員

行政書士相談

行政書士が相続・遺言問題等、皆様のこととしたトラブルや官公庁に提出する書類等についてご相談を受けます。

- ▶日 時 7月2日(木)
午前9時～正午
- ▶場 所 梅の里社会福祉センター
- ▶担 当 綾川町社会福祉協議会
☎876-4221
- ▶相談員 香川県行政書士相談員

年金相談

街角の年金相談センター高松による出張年金相談を行います。完全予約制ですので事前予約が必要です。

- ▶日 時 7月10日(金)
午前10時～午後3時
- ▶場 所 綾南農村環境改善センター相談室
- ▶担 当 役場保険年金課
☎876-1593
- 予約 ☎811-6020(予約専用)
- ▶相談員 街角の年金相談センター高松職員

交通事故相談

交通事故に関する相談に応じます。事前に予約が必要です。

相談のある方は、相談日の前日午後5時までに役場総務課までお申し込みください。

- ▶日 時 7月1日(水)
午前10時～午後3時
- ▶場 所 綾川町役場
- ▶担 当 総務課 ☎876-1906
- ▶相談員 交通事故相談員

弁護士相談

借金・離婚・相続・労働問題・犯罪被害など弁護士による相談を実施します。要事前予約。

夜の 役場

7月1日(水)、15日(水) 午後5時30分～午後7時

戸籍や住民票の交付、税金や保険・年金の相談など、昼間と同じ仕事をしています。お仕事で昼間役場へ来られない方は夜の役場をご利用ください。

窓口 納付

指定された金融機関窓口へ
[納期限]

7月31日(金)

- 固定資産税(2期)
- 国民健康保険税(1期)
- 介護保険料(1期)
- 後期高齢者医療保険料(1期)
- 保育料
- 放課後児童クラブ利用料
- 町営住宅使用料

口座 振替

通帳の残高をあらかじめ確かめておきましょう。
[期日]

7月31日(金)

- 固定資産税(2期)
- 国民健康保険税(全期)
- 国民健康保険税(1期)
- 介護保険料(1期)
- 後期高齢者医療保険料(1期)
- 保育料
- 放課後児童クラブ利用料
- 町営住宅使用料

たばこ税も貴重な町の財源です。
たばこは町内で買ひましょう!

- ▶日 時 7月24日(金)
午前9時30分～午後0時10分
 - ▶場 所 梅の里社会福祉センター
 - ▶担 当 綾川町社会福祉協議会
☎876-4221
 - ▶相談員 香川県弁護士会 弁護士
 - ▶相談費用 5000円(1回40分)
- ※事前予約の受付開始は7月1日(水)から開始となります。



#Smile Ayagawa



インスタグラムで皆様からご投稿をいただいた作品です。企画詳細はこちら▶▶▶▶



Smile Ayagawa



2026
7/4 土
16:00~20:00

屋台

メタセコイア

またコイヤ〜♪

ずっとコイヤ〜♪

会場
旧粉所小学校
運動場 (駐車場あり)
雨天時 粉所体育館

ワークショップ
皆で作ろう! 参加型!!

有川ゆづり作家 ゆづり
五知を泳いで 市祭りを打つ!!

ファイナルダンス
皆で踊ろう! 参加型!!

- フォークダンス(オクラホマ)
- ヒミツのダンス♡

セタ交流イベント

みんなコイヤート

子ども商店
(ジャマキクッキー、なつかしパン、お楽しみゲーム)

スライス喫茶 カラクラ
(インドカレー)

お♡すいーと
(おイビスイーツ)

産直
(地元野菜などの)

師匠の餃子
(焼餃子・焼売)

セトフードメニコー
ジュース、お茶、焼酎、焼そば、フランクフルト、ビールなど

ステージ

- 16:00 粉所ちびっこ太鼓
- 16:20 開会式
- 16:45 Blue Bee (コーラス)
- 17:10 やまなみブルースターズ
- 17:40 みりんず
- 18:10 すだち
- 18:40 中條バンド
- 19:10 コスモス
- 19:40 お菓子なげ
- 19:50 ファイナルダンス
- 20:00 閉幕

運に運ったらこちらへ!

お気軽にお問い合わせください。
TEL: 090-8371-3820 (総務課)



皆様からのご投稿をお待ちしております。

お写真まっま〜す♪

うちの子1番!! 写真募集

「うちの子1番!!」掲載内容

- お子さんのお名前
- 地区名
- ご家族からのメッセージ

問い合わせ先/総務課 ☎ 876-1906

編集・発行
〒761-2392 香川県綾歌郡綾川町滝宮299番地
綾川町役場 総務課 ☎087-876-1906

綾川町

検索

ayagawa_official

検索